



N=2600

Comune: MONTEBELLUNA  
Foglio: 41  
Scala originale: 1:2000  
Dimensione cornice: 534.000 x 378.000 metri  
18-Feb-2021 16:34:2  
Prot. n. T323314/2021

E=1100

I Particella: 1908

Agenzia del Territorio  
**CATASTO FABBRICATI**  
Ufficio Provinciale di  
Treviso

ELABORATO PLANIMETRICO	
Compilato da: Callegari Marco	
Iscritto all'albo: Geometri	
Prov. Treviso	N. 3090

Comune di Montebelluna	Protocollo n. TV0030817 del 08/02/2006
Sezione: F Foglio: 4 Particella: 1390	Tipo Mappale n. 25468 del 01/02/2006
Dimostrazione grafica dei subalterni	Scala 1 : 500

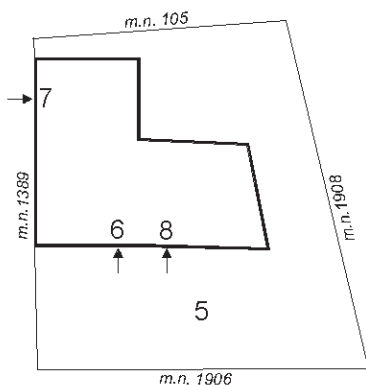

PIANO TERRA

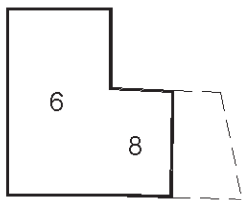

PIANO PRIMO



Ultima planimetria in atti

Catasto dei Fabbricati - Situazione al 19/02/2021 - Comune di MONTEBELLUNA (F443) - < Sez. Urb.: F - Foglio: 4 - Particella: 1390 - Elaborato planimetrico >

Direzione Provinciale di Treviso  
 Ufficio Provinciale - Territorio  
 Servizi Catastali  
 Comune di: MONTEBELLUNA

Elenco Subalterni ACCERTAMENTO DELLA PROPRIETA IMMOBILIARE URBANA  
**ELENCO DEI SUBALTERNI ASSEGNATI**

Comune		Sezione		Foglio	Particella		Tipo mappale	del:
MONTEBELLUNA		F		4	1390		25468	
Sub	UBICAZIONE via/piazza	n°civ	Piani	Scala	Int.	DESCRIZIONE		
1	via trevignano	SNC	T			B. C. N. C. (AREA SCOPERTA DI MQ. 260), COMUNE AI SUB. 2,3,4, SOPPRESSO E SOSTITUITO CON IL SUB. 5 PER PARZIALE DEMOLIZIONE.		
2	via trevignano	57	T-1			ABITAZIONE, SOPPRESSO E SOSTITUITO CON I SUB. 6 E 7 PER CAMBIO USO.		
3	via trevignano	59	T-1			ABITAZIONE, SOPPRESSO E SOSTITUITO CON IL SUB. 8 PER DICHIARAZIONE DI UNITA' COLLABENTE.		
4	via trevignano	57	T			GARAGE, SOPPRESSO E SOSTITUITO CON IL SUB. 5 PER DEMOLIZIONE.		
5	via trevignano	SNC	T			B. C. N. C. (AREA SCOPERTA DI MQ. 296), COMUNE AI SUB. 6,7,8, DERIVA DAI SUB. 1 E 4 PER PARZIALE DEMOLIZIONE.		
6	via trevignano	57	T-1			ABITAZIONE , DERIVA DAL SUB. 2 PER CAMBIO USO.		
7	via trevignano	57	T			GARAGE, DERIVA DAL SUB. 2 PER CAMBIO USO.		
8	via trevignano	59	T-1			UNITA' COLLABENTE, DERIVA DAL SUB. 3 PER DICHIARAZIONE DI UNITA' COLLABENTE.		

Unità immobiliari n. 8

Tributi erariali: 0,00

Visura telematica

**Agenzia del Territorio  
CATASTO FABBRICATI  
Ufficio Provinciale di  
Treviso**

Dichiarazione protocollo n. TV0030817 del 08/02/2006

Planimetria di u.i.u. in Comune di Montebelluna

Via Trevignano

civ. 57

Identificativi Catastali:

Sezione: F  
Foglio: 4  
Particella: 1390  
Subalterno: 7

Compilata da:  
Callegari Marco

Iscritto all'albo:  
Geometri

Prov. Treviso

N. 3090

Scheda n. 1

Scala 1:200

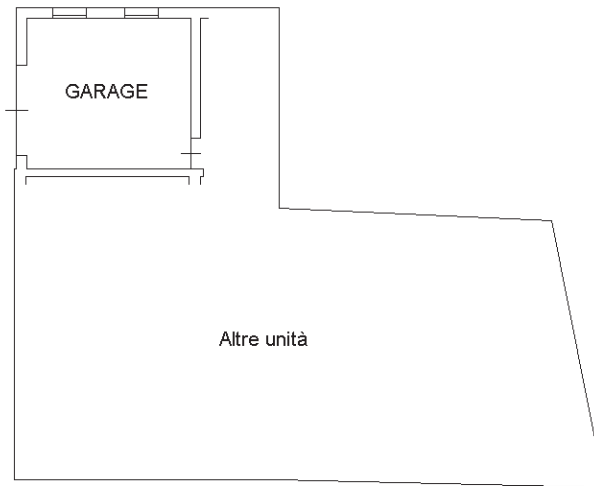

PIANO TERRA H: 2.90

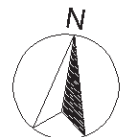

Ultima planimetria in atti

**Agenzia del Territorio  
CATASTO FABBRICATI  
Ufficio Provinciale di  
Treviso**

Dichiarazione protocollo n. TV0030817 del 08/02/2006

Planimetria di u.i.u. in Comune di Montebelluna

Via Trevignano

civ. 57

Identificativi Catastali:

Sezione: F  
Foglio: 4  
Particella: 1390  
Subalterno: 6

Compilata da:  
Callegari Marco  
Iscritto all'albo:  
Geometri

Prov. Treviso

N. 3090

Scheda n. 1

Scala 1:200

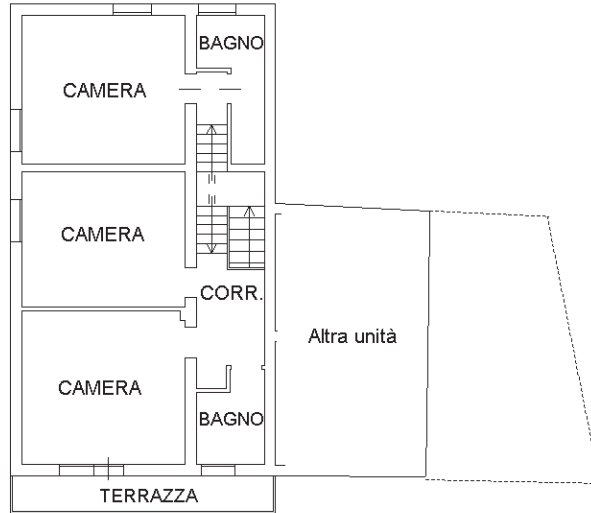

**PIANO PRIMO HM: 2.75**



**PIANO TERRA HM: 2.85**

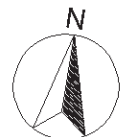

Catasto dei Fabbricati - Situazione al 19/02/2021 - Comune di MONTEBELLUNA (F443) - < Sez. Urb.: F - Foglio: 4 - Particella: 1390 - Subalterno: 6 >  
VIA TREVIGNANO n. 57 piano: T-1;

Ultima planimetria in atti