

N=-3700

E=3500



12-Set-2019 17:9:10  
Prot. n. T251121/2019

Scala originale: 1:2000  
Dimensione cornice: 776.000 x 552.000 metri

Comune: ZENSON DI PIAVE  
Foglio: 7

1 Particella: 25

MODULARIO  
F. rig. rend. 487



MINISTERO DELLE FINANZE  
DIREZIONE GENERALE DEL CATASTO E DEI SS.TT.EE.  
**CATASTO EDILIZIO URBANO** (RDL 13-4-1939, n. 652)

MOD. **BN** (CEU)

LIRE  
**385**

Planimetria di u.i.u. in Comune di ZENSON DI PIAVE via S. ANTONIO civ. ....

AREA SCOPERTA LIQ 291

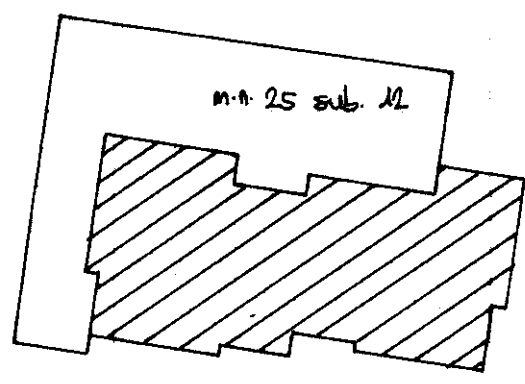

planimetria 1:500

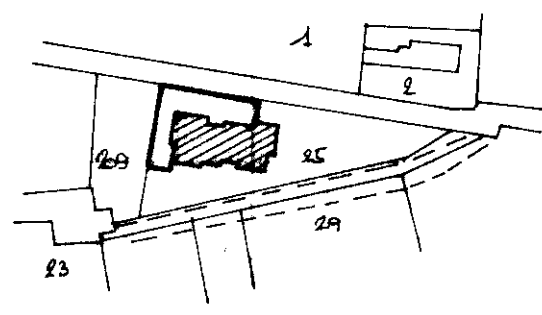

CONFINI di ZENSON DI PIAVE  
FOGLIO 7 M.U. 25  
ESTRATTO CATASTALE 1:2'000

ORIENTAMENTO

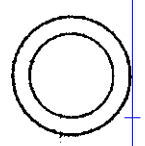

SCALA DI 1:

Dichiarazione di N.C.   
Denuncia di variazione

Compilata dal Geometra  
PIRELLA MIRCO  
(Titolo, cognome e nome)

RISERVATO ALL'UFFICIO

Data presentazione: 18/11/1991 - Data: 17/01/2022 - n. T277503  
Totale schede: 1 - Formato di acquisizione: A4(210x297) - Formato stampo richiesto: A4(210x297)  
n. 25 sub. 12

Inserito al catasto di Zenson di Piave della provincia di Treviso n. 2572  
data 26.10.91 Firma Mirco Pirella

linea 01  
Catasto dei Fabbricati - Situazione al 17/01/2022 - Comune di ZENSON DI PIAVE(M163) - < Foglio 7 - Particella 25 - Subalterno 12 >  
VIA SANTI - ANTONIO Piano T

MODULARIO  
F. rig. rend. 400



MINISTERO DELLE FINANZE  
DIREZIONE GENERALE DEL CATASTO E DEI SS.TT.EE.  
**CATASTO EDILIZIO URBANO** (RDL 13-4-1939, n. 652)

MOD. AN (CE)

LIRE  
**400**

Planimetria di u.i.u. in Comune di ZENSON DI PIAVE via S. ANTONIO civ. ....

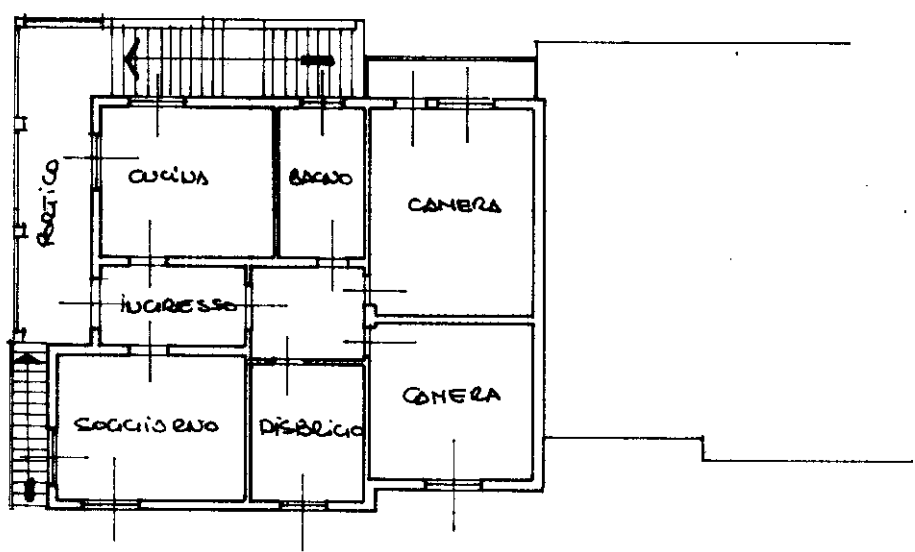

PIANO PRIMO H 2.70

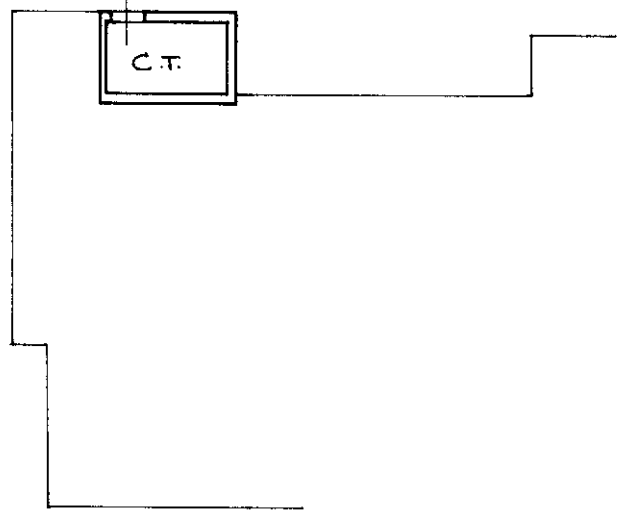

PIANO TERRA H 2.70  
(parte comune)

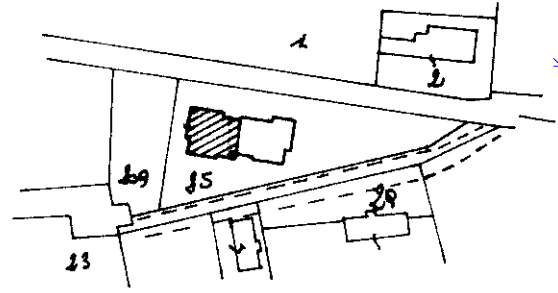

COMUNE DI ZENSON DI PIAVE  
FOGLIO 7 M.U. 25  
ESTRATTO CATASTALE 1:2'000

ORIENTAMENTO

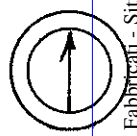

SCALA DI 1:1000

Dichiarazione di N.C.   
Denuncia di variazione

Compilata dal Geometra MIRCO DAVIN  
**MIRCO** (Titolo, cognome e nome)

RISERVATO ALL'UFFICIO

Data presentazione: 18/11/1991 - Data: 17/01/2022 - n. T277499 -  
Formato di acquisizione: A4(210x297) - Formato stampa richiesto: A4(210x297)

Iscritto all'albo de geometri  
della provincia di TREVISO n. 1512  
data 9 OTT. 1991

n. 25 sub. 10

data 9 OTT. 1991

Catasto dei Fabbricati - Situazione al 17/01/2022 - Comune di ZENSON DI PIAVE(M163) - < Foglio 7 - Particella 25 - Subalterno 10 >  
VIA SANT' ANTONIO Piano 01



MINISTERO DELLE FINANZE

Mod. B (Nuovo Catasto Edilizio Urbano)

DIREZIONE GENERALE DEL CATASTO E DEI SERVIZI TECNICI ERARIALI

# NUOVO CATASTO EDILIZIO URBANO

(R. DECRETO-LEGGE 11 APRILE 1999, N. 452)

Planimetria dell'immobile situato nel Comune di ZENSON DI PIAVE Via S. ANTONIO

Ditta

Allegata alla dichiarazione presentata all'Ufficio Tecnico Erariale di TREVISO

Scheda N. Sub. 5

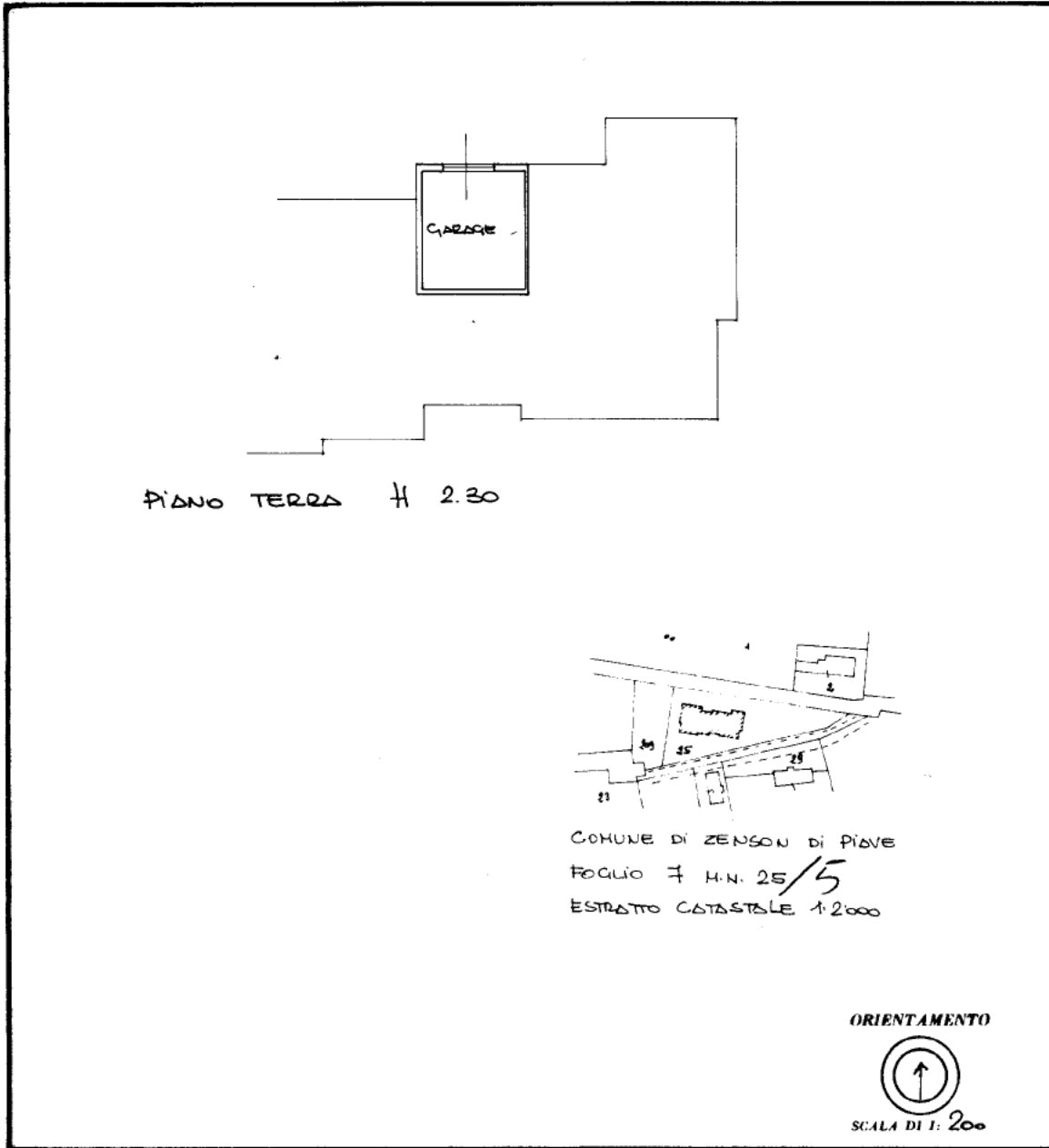

### SPAZIO RISERVATO PER LE ANNOTAZIONI D'UFFICIO

DATA  
PROT. N.º

Compilata dal GEOMETRA  
(Titolo, nome e cognome del tecnico)

MIRCO PAVAN

Iscritto all'Albo de GEOMETRI  
della Provincia di TREVISO

DATA 14.02.1986

Firma: Mirco Pavan

SBG - Treviso

Ultima planimetria in atti



12-Set-2019 17:7:7  
Prot. n. T250096/2019

Scala originale: 1:2000  
Dimensione cornice: 776.000 x 552.000 metri

Comune: ZENSON DI PIAVE  
Foglio: 9