

ELABORATO PLANIMETRICO	Compilato da: Zardetto Massimo	Iscritto all'albo: Architetti	Prov. Venezia	N. 2444
	Comune di Mogliano Veneto	Foglio: 5	Particella: 719	Prp/002/09 n. 16/02/2009 del
	Sezione: B	Tipo Mappale n. 7564	del 13/01/2009	Scala 1 : 500
	Dimostrazione grafica dei subalberi			

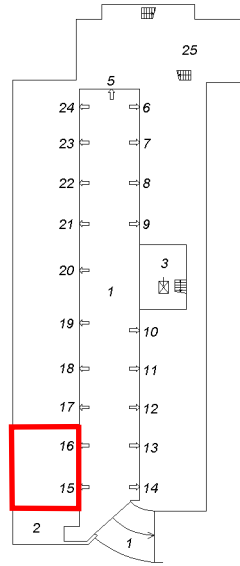

PIANO INTERRATO

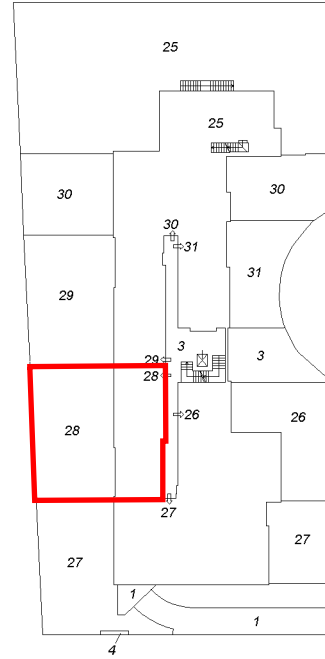

PIANO TERRA

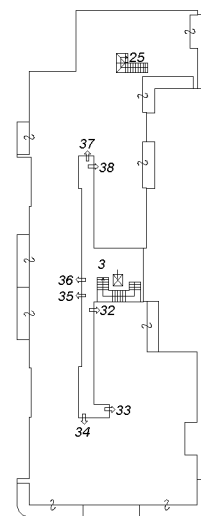

PIANO PRIMO

Agenzia del Territorio
CATASTO FABBRICATI
 Ufficio provinciale di Treviso

Ultima planimetria in atti

Data: 02/01/2019 - n. T120652 - Richiedente: Telematico

Totale schede: 1 - Formato di acquisizione: A3(297x420) - Formato stampa richiesto: A4(210x297) - Fattore di scala non utilizzabile

**Agenzia del Territorio
CATASTO FABBRICATI
Ufficio Provinciale di
Treviso**

Dichiarazione protocollo n. TV0052653 del 16/02/2009

Planimetria di u.i.u. in Comune di Mogliano Veneto

Koflach

civ.

Identificativi Catastali:

Sezione: B

Foglio: 5

Particella: 719

Subalterno: 28

Compilata da:
Zardetto Massimo

Iscritto all'albo:
Architetti

Prov. Venezia

N. 2444

Scheda n. 1

Scala 1:200

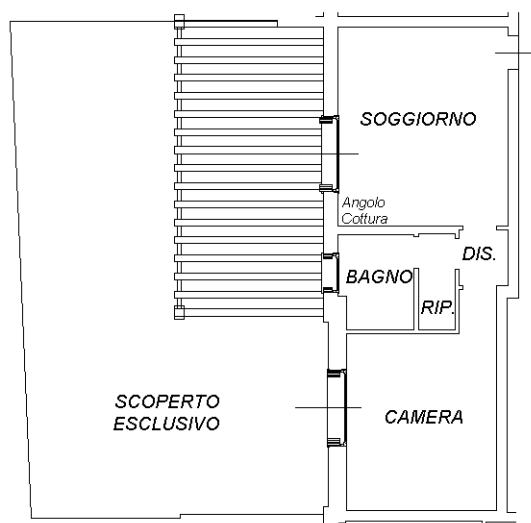

PIANTA PIANO TERRA H=270

Cat. Fabbricati - Situazione al 02/01/2019 - Comune di MOGLIANO VENETO (F269) - < Sez.Urb.: B - Foglio: 5 - Particella: 719 - Subalterno: 28 >
VIA LUIGI KOFLACH piano: T;

Ultima planimetria in atti

**Agenzia del Territorio
CATASTO FABBRICATI
Ufficio Provinciale di
Treviso**

Dichiarazione protocollo n. TV0052653 del 16/02/2009

Planimetria di u.i.u. in Comune di Mogliano Veneto

Koflach

civ.

Identificativi Catastali:

Sezione: B

Foglio: 5

Particella: 719

Subalterno: 15

Compilata da:

Zardetto Massimo

Iscritto all'albo:

Architetti

Prov. Venezia

N. 2444

Scheda n. 1

Scala 1:200

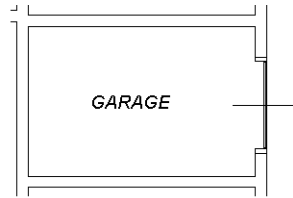

PIANTA PIANO TERRA H=240



Ultima planimetria in atti

Data: 02/01/2019 - n. T25874 - Richiedente: BNNRNZ56S23L407Q

Totale schede: 1 - Formato di acquisizione: A4(210x297) - Formato stampa richiesto: A4(210x297)

Catasto dei Fabbricati - Situazione al 02/01/2019 - Comune di MOGLIANO VENETO (F269) - < Sez.Urb.: B - Foglio: 5 - Particella: 719 - Subalterno: 15 >
VIA LUIGI KOFLACH piano: SI;

**Agenzia del Territorio
CATASTO FABBRICATI
Ufficio Provinciale di
Treviso**

Dichiarazione protocollo n. TV0052653 del 16/02/2009

Planimetria di u.i.u. in Comune di Mogliano Veneto

Koflach

civ.

Identificativi Catastali:

Sezione: B

Foglio: 5

Particella: 719

Subalterno: 16

Compilata da:

Zardetto Massimo

Iscritto all'albo:

Architetti

Prov. Venezia

N. 2444

Scheda n. 1

Scala 1:200

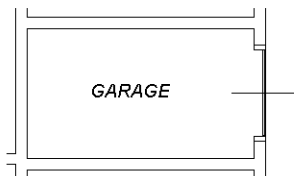

PIANTA PIANO TERRA H=240



Ultima planimetria in atti

Catasto dei Fabbricati - Situazione al 02/01/2019 - Comune di MOGLIANO VENETO (F269) - < Sez.Urb.: B - Foglio: 5 - Particella: 719 - Subalterno: 16 >
VIA LUIGI KOFLACH piano: SI;

ELABORATO PLANIMETRICO	Compilato da: Zardetto Massimo	Iscritto all'albo: Architetti	Prov. Venezia	N. 2444
	Comune di Mogliano Veneto	Foglio: 5	Particella: 719	Prp/002/09 n. 16/02/2009 del
	Sezione: B			
	Dimostrazione grafica dei subaltri	Tipo Mappale n. 7564	del 13/01/2009	Scala 1 : 500

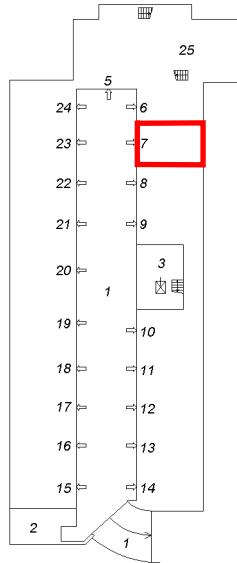

PIANO INTERRATO

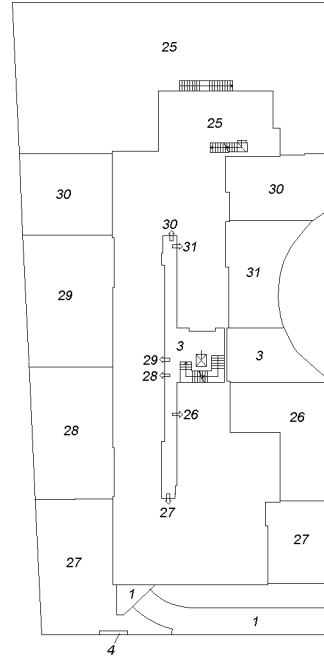

PIANO TERRA

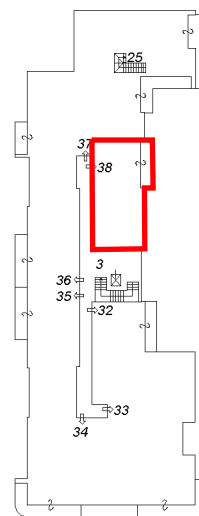

PIANO PRIMO

Agenzia del Territorio
CATASTO FABBRICATI
 Ufficio provinciale di Treviso

Ultima planimetria in atti

Data: 02/01/2019 - n. T120652 - Richiedente: Telematico

Totale schede: 1 - Formato di acquisizione: A3(297x420) - Formato stampa richiesto: A4(210x297) - Fattore di scala non utilizzabile

**Agenzia del Territorio
CATASTO FABBRICATI
Ufficio Provinciale di
Treviso**

Dichiarazione protocollo n. TV0052653 del 16/02/2009

Planimetria di u.i.u. in Comune di Mogliano Veneto

Koflach

civ.

Identificativi Catastali:

Sezione: B

Foglio: 5

Particella: 719

Subalterno: 38

Compilata da:

Zardetto Massimo

Iscritto all'albo:

Architetti

Prov. Venezia

N. 2444

Scheda n. 1

Scala 1:200

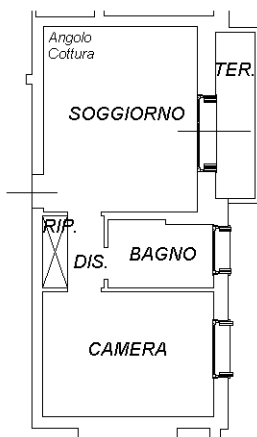

PIANTA PIANO PRIMO H=270



Catasto dei Fabbricati - Situazione al 02/01/2019 - Comune di MOGLIANO VENETO (F269) - < Sez.Urb.: B - Foglio: 5 - Particella: 719 - Subalterno: 38 >
VIA LUIGI KOFLACH piano: 1;

Ultima planimetria in atti

**Agenzia del Territorio
CATASTO FABBRICATI
Ufficio Provinciale di
Treviso**

Dichiarazione protocollo n. TV0052653 del 16/02/2009

Planimetria di u.i.u. in Comune di Mogliano Veneto

Koflach

civ.

Identificativi Catastali:

Sezione: B

Foglio: 5

Particella: 719

Subalterno: 7

Compilata da:

Zardetto Massimo

Iscritto all'albo:
Architetti

Prov. Venezia

N. 2444

Scheda n. 1

Scala 1:200

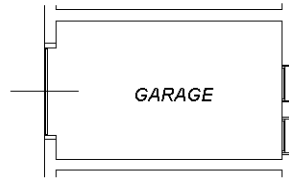

PIANTA PIANO TERRA H=240



Ultima planimetria in atti

Data: 02/01/2019 - n. T29628 - Richiedente: BNNRNZ56S23L407Q

Totale schede: 1 - Formato di acquisizione: A4(210x297) - Formato stampa richiesto: A4(210x297)

Catasto dei Fabbricati - Situazione al 02/01/2019 - Comune di MOGLIANO VENETO (F269) - < Sez.Urb.: B - Foglio: 5 - Particella: 719 - Subalterno: 7 >
VIA LUIGI KOFLACH piano: S1;

ELABORATO PLANIMETRICO	Compilato da: Zardetto Massimo	Iscritto all'albo: Architetti	Prov. Venezia	N. 2444
	Comune di Mogliano Veneto	Foglio: 5	Particella: 719	Prp/002/09 n. 16/02/2009 del
	Sezione: B	Tipo Mappale n. 7564	del 13/01/2009 Scala 1 : 500	
	Dimostrazione grafica dei subalberi			

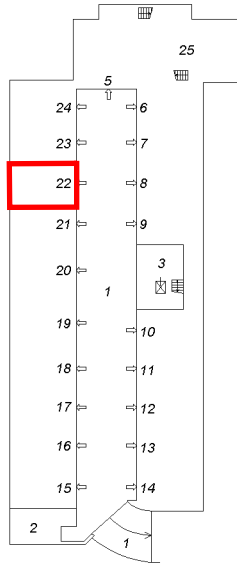

PIANO INTERRATO

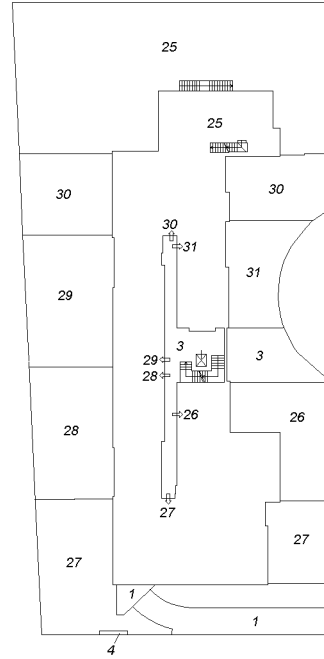

PIANO TERRA

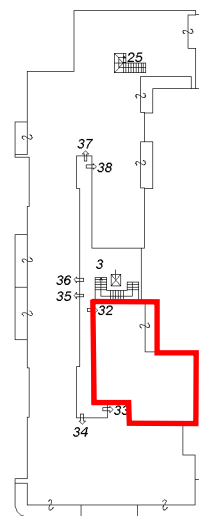

PIANO PRIMO

Agenzia del Territorio
CATASTO FABBRICATI
 Ufficio provinciale di Treviso

Ultima planimetria in atti

Data: 02/01/2019 - n. T120652 - Richiedente: Telematico

Totale schede: 1 - Formato di acquisizione: A3(297x420) - Formato stampa richiesto: A4(210x297) - Fattore di scala non utilizzabile



**Agenzia del Territorio
CATASTO FABBRICATI
Ufficio Provinciale di
Treviso**

Dichiarazione protocollo n. TV0052653 del 16/02/2009

Planimetria di u.i.u. in Comune di Mogliano Veneto

Koflach

civ.

Identificativi Catastali:

Sezione: B

Foglio: 5

Particella: 719

Subalterno: 32

Compilata da:

Zardetto Massimo

Iscritto all'albo:

Architetti

Prov. Venezia

N. 2444

Scheda n. 1

Scala 1:200

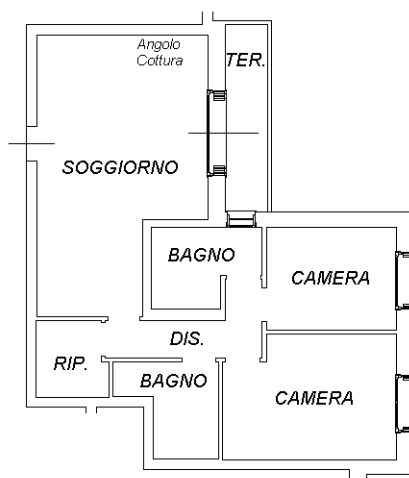

PIANTA PIANO PRIMO H=270



Catasto dei Fabbricati - Situazione al 02/01/2019 - Comune di MOGLIANO VENETO (F269) - < Sez.Urb.: B - Foglio: 5 - Particella: 719 - Subalterno: 32 >
VIA LUIGI KOFLACH piano: 1;

Ultima planimetria in atti

**Agenzia del Territorio
CATASTO FABBRICATI
Ufficio Provinciale di
Treviso**

Dichiarazione protocollo n. TV0052653 del 16/02/2009

Planimetria di u.i.u. in Comune di Mogliano Veneto

Koflach

civ.

Identificativi Catastali:

Sezione: B

Foglio: 5

Particella: 719

Subalterno: 22

Compilata da:

Zardetto Massimo

Iscritto all'albo:

Architetti

Prov. Venezia

N. 2444

Scheda n. 1

Scala 1:200

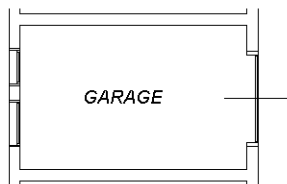

PIANTA PIANO TERRA H=240



Ultima planimetria in atti

Catasto dei Fabbricati - Situazione al 02/01/2019 - Comune di MOGLIANO VENETO (F269) - < Sez.Urb.: B - Foglio: 5 - Particella: 719 - Subalterno: 22 >
VIA LUIGI KOFLACH piano: SI;

ELABORATO PLANIMETRICO	Compilato da: Zardetto Massimo	Iscritto all'albo: Architetti	Prov. Venezia	N. 2444
	Comune di Mogliano Veneto	Foglio: 5	Particella: 719	Prp/002/09 n. 16/02/2009 del
	Dimostrazione grafica dei subalberi			
Sezione: B		Tipo Mappale n. 7564 del 13/01/2009 Scala 1 : 500		

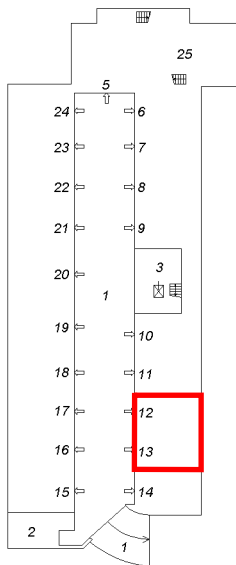

PIANO INTERRATO

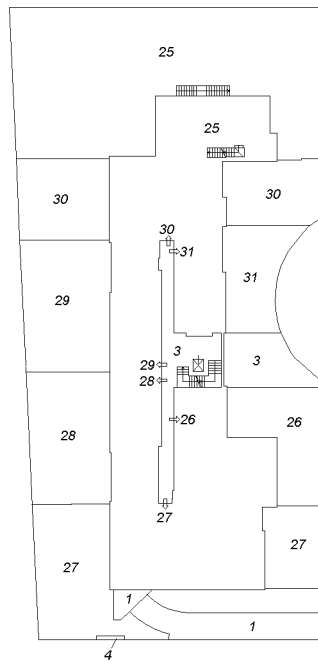

PIANO TERRA

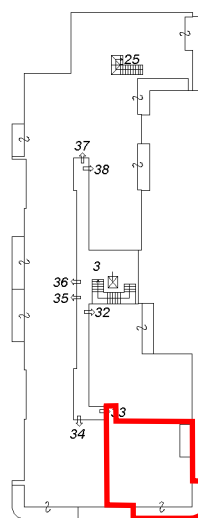

PIANO PRIMO

Agenzia del Territorio
CATASTO FABBRICATI
 Ufficio provinciale di Treviso

Ultima planimetria in atti

**Agenzia del Territorio
CATASTO FABBRICATI
Ufficio Provinciale di
Treviso**

Dichiarazione protocollo n. TV0052653 del 16/02/2009

Planimetria di u.i.u. in Comune di Mogliano Veneto

Koflach

civ.

Identificativi Catastali:

Sezione: B

Foglio: 5

Particella: 719

Subalterno: 33

Compilata da:

Zardetto Massimo

Iscritto all'albo:

Architetti

Prov. Venezia

N. 2444

Scheda n. 1

Scala 1:200

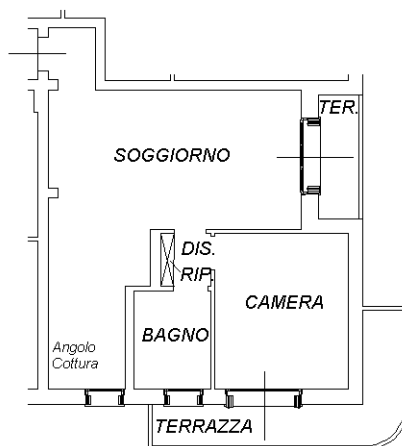

PIANTA PIANO PRIMO H=270

Catasto dei Fabbricati - Situazione al 02/01/2019 - Comune di MOGLIANO VENETO (F269) - < Sez.Urb.: B - Foglio: 5 - Particella: 719 - Subalterno: 33 >
VIA LUIGI KOFLACH piano: 1;

Ultima planimetria in atti

**Agenzia del Territorio
CATASTO FABBRICATI
Ufficio Provinciale di
Treviso**

Dichiarazione protocollo n. TV0052653 del 16/02/2009

Planimetria di u.i.u. in Comune di Mogliano Veneto

Koflach

civ.

Identificativi Catastali:

Sezione: B

Foglio: 5

Particella: 719

Subalterno: 12

Compilata da:

Zardetto Massimo

Iscritto all'albo:

Architetti

Prov. Venezia

N. 2444

Scheda n. 1

Scala 1:200

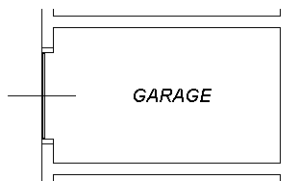

PIANTA PIANO TERRA H=240



Ultima planimetria in atti

Catasto dei Fabbricati - Situazione al 02/01/2019 - Comune di MOGLIANO VENETO (F269) - < Sez.Urb.: B - Foglio: 5 - Particella: 719 - Subalterno: 12 >
VIA LUIGI KOFLACH piano: SI;

**Agenzia del Territorio
CATASTO FABBRICATI
Ufficio Provinciale di
Treviso**

Dichiarazione protocollo n. TV0052653 del 16/02/2009

Planimetria di u.i.u. in Comune di Mogliano Veneto

Koflach

civ.

Identificativi Catastali:

Sezione: B

Foglio: 5

Particella: 719

Subalterno: 13

Compilata da:

Zardetto Massimo

Iscritto all'albo:

Architetti

Prov. Venezia

N. 2444

Scheda n. 1

Scala 1:200

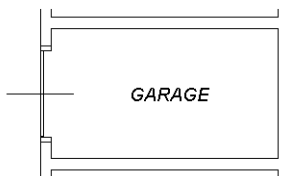

PIANTA PIANO TERRA H=240



Ultima planimetria in atti

Catasto dei Fabbricati - Situazione al 02/01/2019 - Comune di MOGLIANO VENETO (F269) - < Sez.Urb.: B - Foglio: 5 - Particella: 719 - Subalterno: 13 >
VIA LUIGI KOFLACH piano: SI;

ELABORATO PLANIMETRICO Comune di Mogliano Veneto Dimostrazione grafica dei subalterni	Compilato da: Zardetto Massimo Foglio: 5 Sezione: B	Iscritto all'albo: Architetti Particella: 719	Prov. Venezia P. n. 16/02/2009 del 13/01/2009	N. 2444 del 16/02/2009 Scala 1 : 500
	Tipo Mappale n. 7564			
	Tipo Mappale n. 7564			
	Tipo Mappale n. 7564			

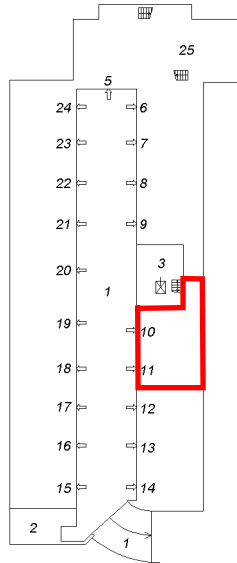

PIANO INTERRATO

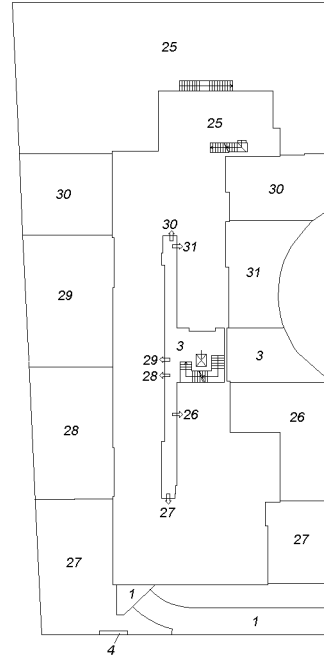

PIANO TERRA

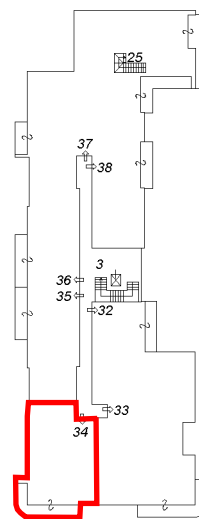

PIANO PRIMO

Agenzia del Territorio
CATASTO FABBRICATI
 Ufficio provinciale di Treviso

Ultima planimetria in atti

Data: 02/01/2019 - n. T120652 - Richiedente: Telematico

Totale schede: 1 - Formato di acquisizione: A3(297x420) - Formato stampa richiesto: A4(210x297) - Fattore di scala non utilizzabile



**Agenzia del Territorio
CATASTO FABBRICATI
Ufficio Provinciale di
Treviso**

Dichiarazione protocollo n. TV0052653 del 16/02/2009

Planimetria di u.i.u. in Comune di Mogliano Veneto

Koflach

civ.

Identificativi Catastali:

Sezione: B

Foglio: 5

Particella: 719

Subalterno: 10

Compilata da:

Zardetto Massimo

Iscritto all'albo:

Architetti

Prov. Venezia

N. 2444

Scheda n. 1

Scala 1:200

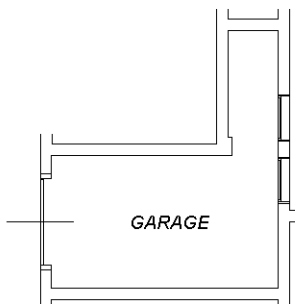

PIANTA PIANO TERRA H=240



Ultima planimetria in atti

Catasto dei Fabbricati - Situazione al 02/01/2019 - Comune di MOGLIANO VENETO (F269) - < Sez.Urb.: B - Foglio: 5 - Particella: 719 - Subalterno: 10 >
VIA LUIGI KOFLACH piano: SI;

**Agenzia del Territorio
CATASTO FABBRICATI
Ufficio Provinciale di
Treviso**

Dichiarazione protocollo n. TV0052653 del 16/02/2009

Planimetria di u.i.u. in Comune di Mogliano Veneto

Koflach

civ.

Identificativi Catastali:

Sezione: B

Foglio: 5

Particella: 719

Subalterno: 11

Compilata da:

Zardetto Massimo

Iscritto all'albo:

Architetti

Prov. Venezia

N. 2444

Scheda n. 1

Scala 1:200

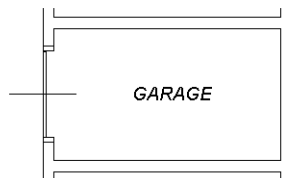

PIANTA PIANO TERRA H=240



Ultima planimetria in atti

**Agenzia del Territorio
CATASTO FABBRICATI
Ufficio Provinciale di
Treviso**

Dichiarazione protocollo n. TV0052653 del 16/02/2009

Planimetria di u.i.u. in Comune di Mogliano Veneto

Koflach

civ.

Identificativi Catastali:

Sezione: B

Foglio: 5

Particella: 719

Subalterno: 34

Compilata da:

Zardetto Massimo

Iscritto all'albo:

Architetti

Prov. Venezia

N. 2444

Scheda n. 1

Scala 1:200

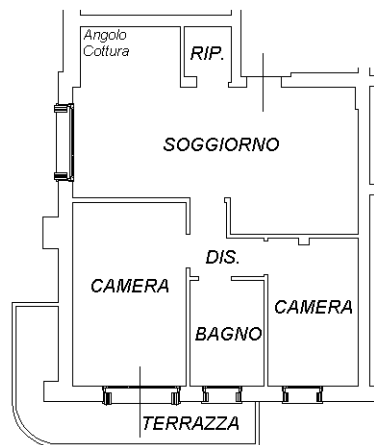

PIANTA PIANO PRIMO H=270



Ultima planimetria in atti

Catasto dei Fabbricati - Situazione al 02/01/2019 - Comune di MOGLIANO VENETO (F269) - < Sez.Urb.: B - Foglio: 5 - Particella: 719 - Subalterno: 34 >
VIA LUIGI KOFLACH piano: 1;

ELABORATO PLANIMETRICO	Compilato da: Zardetto Massimo	Iscritto all'albo: Architetti	Prov. Venezia	N. 2444
	Comune di Mogliano Veneto	Foglio: 5	Particella: 719	Prp/002/03 n. 16/02/2009 del
	Sezione: B	Tipo Mappale n. 7564	del 13/01/2009	Scala 1 : 500
	Dimostrazione grafica dei subalberi			

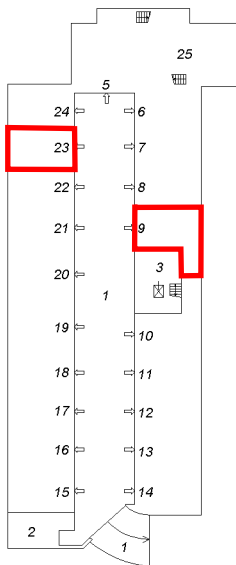

PIANO INTERRATO

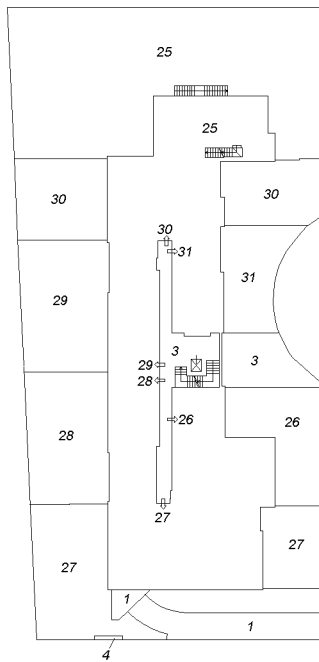

PIANO TERRA

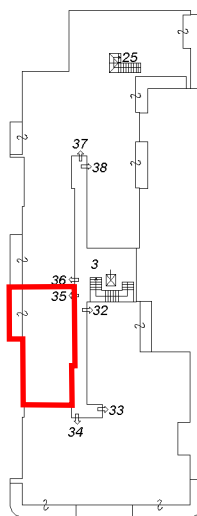

PIANO PRIMO

Agenzia del Territorio
CATASTO FABBRICATI
 Ufficio provinciale di Treviso

Ultima planimetria in atti

Data: 02/01/2019 - n. T120652 - Richiedente: Telematico

Totale schede: 1 - Formato di acquisizione: A3(297x420) - Formato stampa richiesto: A4(210x297) - Fattore di scala non utilizzabile

**Agenzia del Territorio
CATASTO FABBRICATI
Ufficio Provinciale di
Treviso**

Dichiarazione protocollo n. TV0052653 del 16/02/2009

Planimetria di u.i.u. in Comune di Mogliano Veneto

Koflach

civ.

Identificativi Catastali:

Sezione: B

Foglio: 5

Particella: 719

Subalterno: 35

Compilata da:

Zardetto Massimo

Iscritto all'albo:

Architetti

Prov. Venezia

N. 2444

Scheda n. 1

Scala 1:200

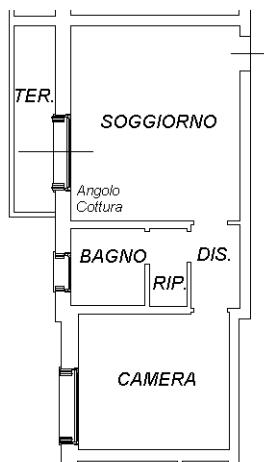

PIANTA PIANO PRIMO H=270



Ultima planimetria in atti

Catasto dei Fabbricati - Situazione al 02/01/2019 - Comune di MOGLIANO VENETO (F269) - < Sez.Urb.: B - Foglio: 5 - Particella: 719 - Subalterno: 35 >
VIA LUIGI KOFLACH piano: 1;

**Agenzia del Territorio
CATASTO FABBRICATI
Ufficio Provinciale di
Treviso**

Dichiarazione protocollo n. TV0052653 del 16/02/2009

Planimetria di u.i.u. in Comune di Mogliano Veneto

Koflach

civ.

Identificativi Catastali:

Sezione: B

Foglio: 5

Particella: 719

Subalterno: 9

Compilata da:

Zardetto Massimo

Iscritto all'albo:
Architetti

Prov. Venezia

N. 2444

Scheda n. 1

Scala 1:200

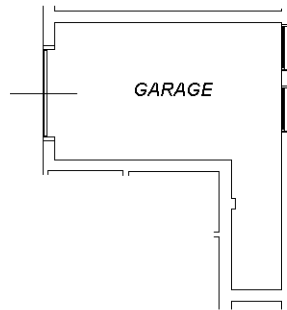

PIANTA PIANO TERRA H=240



Ultima planimetria in atti

**Agenzia del Territorio
CATASTO FABBRICATI
Ufficio Provinciale di
Treviso**

Dichiarazione protocollo n. TV0052653 del 16/02/2009

Planimetria di u.i.u. in Comune di Mogliano Veneto

Koflach

civ.

Identificativi Catastali:

Sezione: B

Foglio: 5

Particella: 719

Subalterno: 23

Compilata da:

Zardetto Massimo

Iscritto all'albo:

Architetti

Prov. Venezia

N. 2444

Scheda n. 1

Scala 1:200

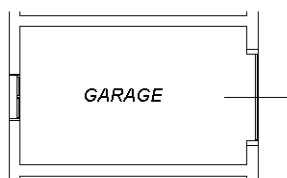

PIANTA PIANO TERRA H=240



Ultima planimetria in atti

Catasto dei Fabbricati - Situazione al 02/01/2019 - Comune di MOGLIANO VENETO (F269) - < Sez.Urb.: B - Foglio: 5 - Particella: 719 - Subalterno: 23 >
VIA LUIGI KOFLACH piano: SI;

ELABORATO PLANIMETRICO	Compilato da: Zardetto Massimo	Iscritto all'albo: Architetti	Prov. Venezia	N. 2444
	Comune di Mogliano Veneto	Foglio: 5	Particella: 719	Prp/002/09 n. 16/02/2009 del
	Sezione: B	Tipo Mappale n. 7564	del 13/01/2009	Scala 1 : 500
	Dimostrazione grafica dei subalterni			

Ufficio provinciale di Treviso
CATASTO FABBRICATI
 Agenzia del Territorio

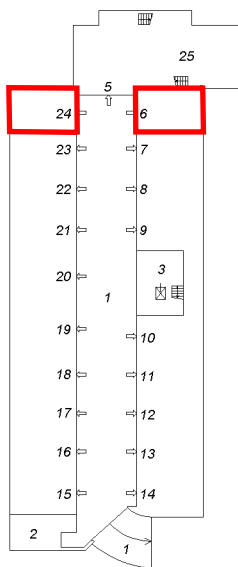

PIANO INTERRATO

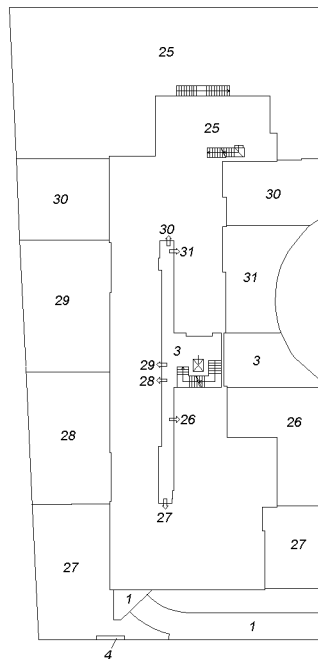

PIANO TERRA

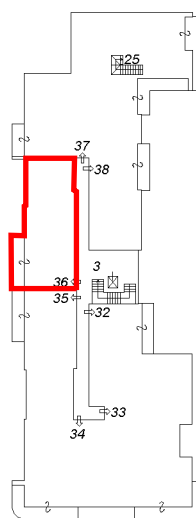

PIANO PRIMO

**Agenzia del Territorio
CATASTO FABBRICATI
Ufficio Provinciale di
Treviso**

Dichiarazione protocollo n. TV0052653 del 16/02/2009

Planimetria di u.i.u. in Comune di Mogliano Veneto

Koflach

civ.

Identificativi Catastali:

Sezione: B

Foglio: 5

Particella: 719

Subalterno: 24

Compilata da:

Zardetto Massimo

Iscritto all'albo:

Architetti

Prov. Venezia

N. 2444

Scheda n. 1

Scala 1:200

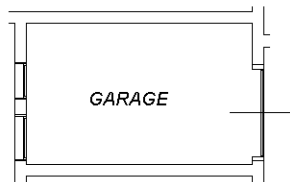

PIANTA PIANO TERRA H=240



Ultima planimetria in atti

**Agenzia del Territorio
CATASTO FABBRICATI
Ufficio Provinciale di
Treviso**

Dichiarazione protocollo n. TV0052653 del 16/02/2009

Planimetria di u.i.u. in Comune di Mogliano Veneto

Koflach

civ.

Identificativi Catastali:

Sezione: B

Foglio: 5

Particella: 719

Subalterno: 36

Compilata da:

Zardetto Massimo

Iscritto all'albo:

Architetti

Prov. Venezia

N. 2444

Scheda n. 1

Scala 1:200

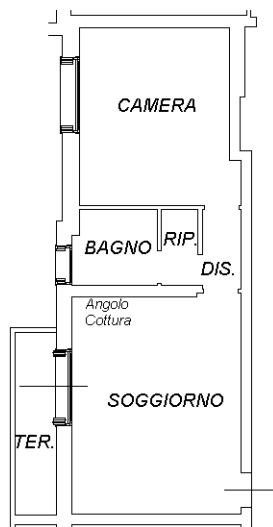

PIANTA PIANO PRIMO H=270



Ultima planimetria in atti

Catasto dei Fabbricati - Situazione al 02/01/2019 - Comune di MOGLIANO VENETO (F269) - < Sez.Urb.: B - Foglio: 5 - Particella: 719 - Subalterno: 36 >
VIA LUIGI KOFLACH piano: 1;

**Agenzia del Territorio
CATASTO FABBRICATI
Ufficio Provinciale di
Treviso**

Dichiarazione protocollo n. TV0052653 del 16/02/2009

Planimetria di u.i.u. in Comune di Mogliano Veneto

Koflach

civ.

Identificativi Catastali:

Sezione: B

Foglio: 5

Particella: 719

Subalterno: 6

Compilata da:

Zardetto Massimo

Iscritto all'albo:

Architetti

Prov. Venezia

N. 2444

Scheda n. 1

Scala 1:200

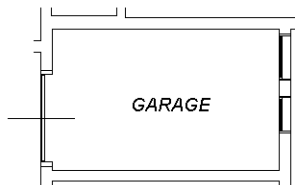

PIANTA PIANO TERRA H=240



Ultima planimetria in atti

ELABORATO PLANIMETRICO	Compilato da: Zardetto Massimo	Iscritto all'albo: Architetti	Prov. Venezia	N. 2444
	Comune di Mogliano Veneto	Foglio: 5	Particella: 719	Prp/002/09 n. 16/02/2009 del
Dimostrazione grafica dei subalberi		Sezione: B	Tipo Mappale n. 7564	del 13/01/2009 Scala 1 : 500

Ufficio provinciale di Treviso
CATASTO FABBRICATI
 Agenzia del Territorio

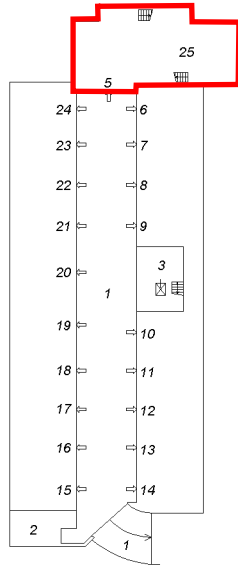

PIANO INTERRATO

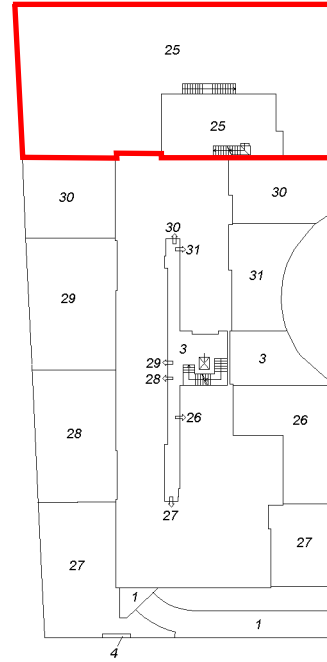

PIANO TERRA

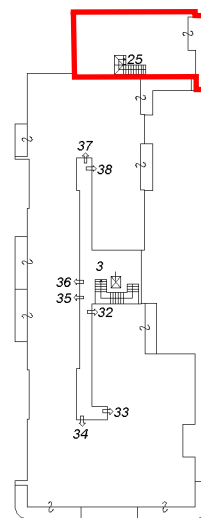

PIANO PRIMO



**Agenzia del Territorio
CATASTO FABBRICATI
Ufficio Provinciale di
Treviso**

Dichiarazione protocollo n. TV0052653 del 16/02/2009

Planimetria di u.i.u. in Comune di Mogliano Veneto

Koflach

civ.

Identificativi Catastali:

Sezione: B
Foglio: 5
Particella: 719
Subalterno: 25

Compilata da:
Zardetto Massimo
Iscritto all'albo:
Architetti

Prov. Venezia

N. 2444

Scheda n. 1

Scala 1:200

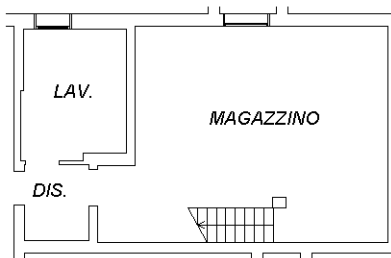

PIANTA PIANO INTERRATO H=240

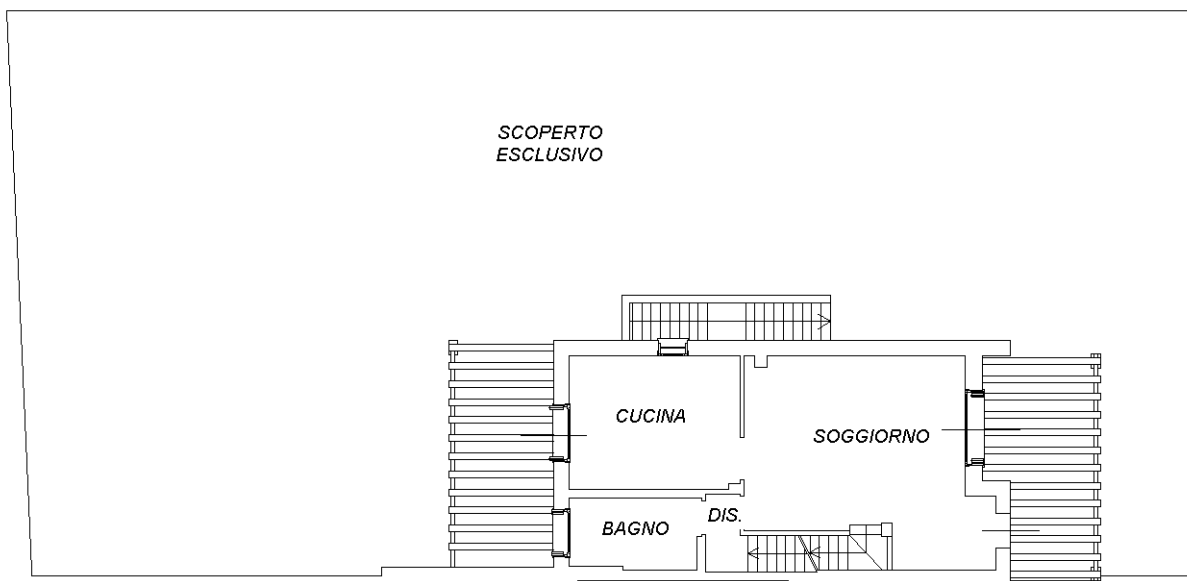

PIANTA PIANO TERRA H=270

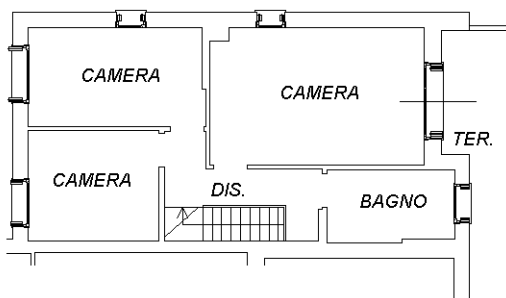

PIANTA PIANO PRIMO H=270



Ultima planimetria in atti

Catasto dei Fabbricati - Situazione al 02/01/2019 - Comune di MOGLIANO VENETO (F269) - < Sez.Urb.: B - Foglio: 5 - Particella: 719 - Subalterno: 25 >
VIA LUIGI KOFLACH piano: S1-T-1;

**Agenzia del Territorio
CATASTO FABBRICATI
Ufficio Provinciale di
Treviso**

Dichiarazione protocollo n. TV0052653 del 16/02/2009

Planimetria di u.i.u. in Comune di Mogliano Veneto

Koflach

civ.

Identificativi Catastali:

Sezione: B

Foglio: 5

Particella: 719

Subalterno: 5

Compilata da:

Zardetto Massimo

Iscritto all'albo:

Architetti

Prov. Venezia

N. 2444

Scheda n. 1

Scala 1:200

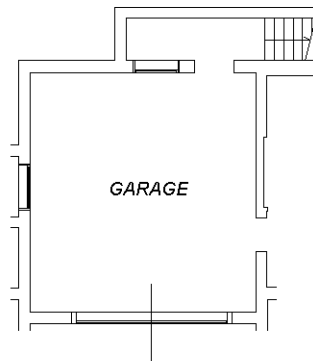

PIANTA PIANO TERRA H=240



Ultima planimetria in atti

Data: 02/01/2019 - n. T29625 - Richiedente: BNNRNZ56S23L407Q

Totale schede: 1 - Formato di acquisizione: A4(210x297) - Formato stampa richiesto: A4(210x297)

Catasto dei Fabbricati - Situazione al 02/01/2019 - Comune di MOGLIANO VENETO (F269) - < Sez.Urb.: B - Foglio: 5 - Particella: 719 - Subalterno: 5 >
VIA LUIGI KOFLACH piano: SI;