Comune: NERVESA DELLA BATTAGLIA Scala originale: 1:2000 2-Set-2021 19:7:27
Foglio: 21 Dimensione cornice: 534.000 x 378.000 metri Prot. n. T345723/2021

ELABORATO PLANIMETRICO	Compilato da: Bordignon Adriano	Iscritto all'albo: Architetti	Prov. Treviso	N. 01152
Comune di Nervesa Della Battaglia	Sezione: C	Foglio: 2	Particella: 1136	Protocollo n. 24/01/2018 del
Dimostrazione grafica dei subalterni		Tipo Mappale n.	del	Scala 1 : 500

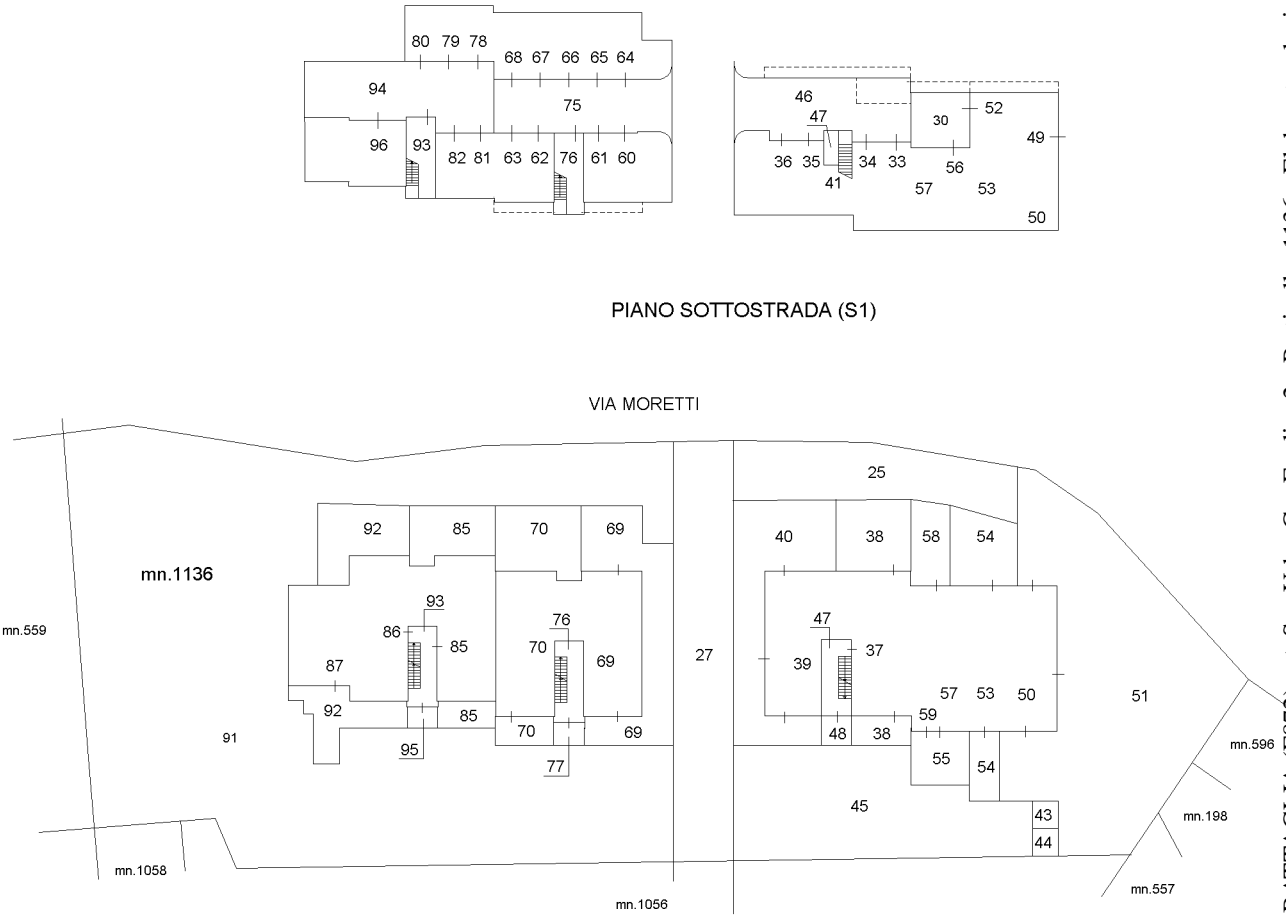

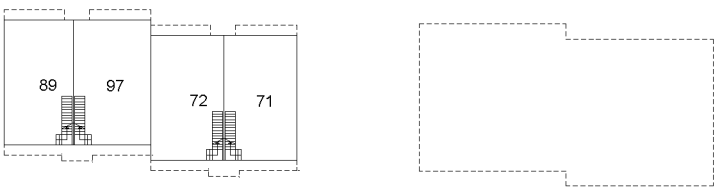

Agenzia delle Entrate
CATASTO FABBRICATI
Ufficio provinciale di Treviso

Catasto dei Fabbricati - Situazione al 02/09/2021 - Comune di NERVESA DELLA BATTAGLIA (F872) - < Sez.Urb.: C - Foglio: 2 - Particella: 1136 - Elaborato planimetrico >

Nord

CATASTO EDILIZIO URBANO (RD. 13-4-1939 n. 652)

Planimetria di u... in Comune di NERVESA DELLA B. via MORETTI

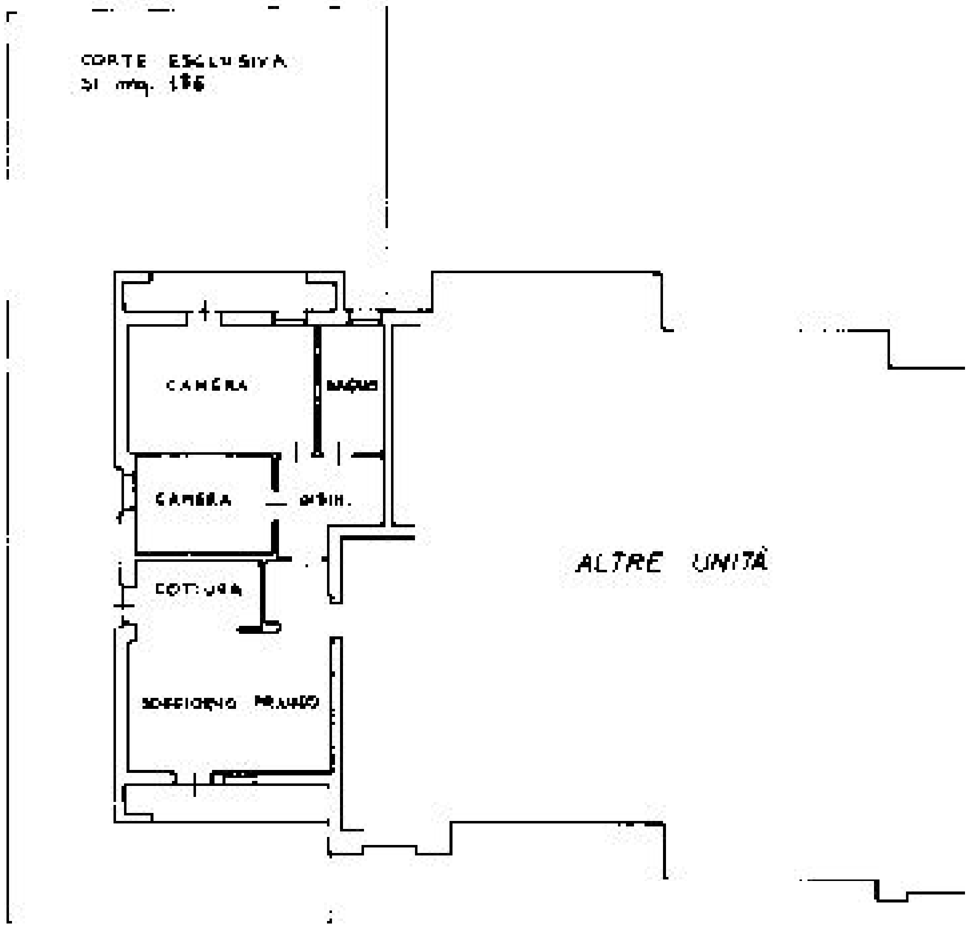

PIANO TERRA h=270

ORIENTAMENTO

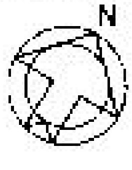

SCALA DI 1:200

Dichiarazione di N.C. ☐ Denuncia di variazione ☒ Identificativi catastali C 2 1136 sub. 39 40	Compilata dal ARCHITETTO (Titolo, cognome e nome) BORDIGNON ADRIANO Iscritto all'albo degli ARCHITETTI della provincia di TREVISO n. 1152 data 0 8 MAG. 2001 Firma	RISERVATO ALL'UFFICIO

Ultima planimetria in atti

CATASTO EDILIZIO URBANO (RDL 13-4-1939, n. 652)

LIRE 200

lanimetria di u.i.u. in Comune di NERVESA DELLA B. via MORETTI civ.

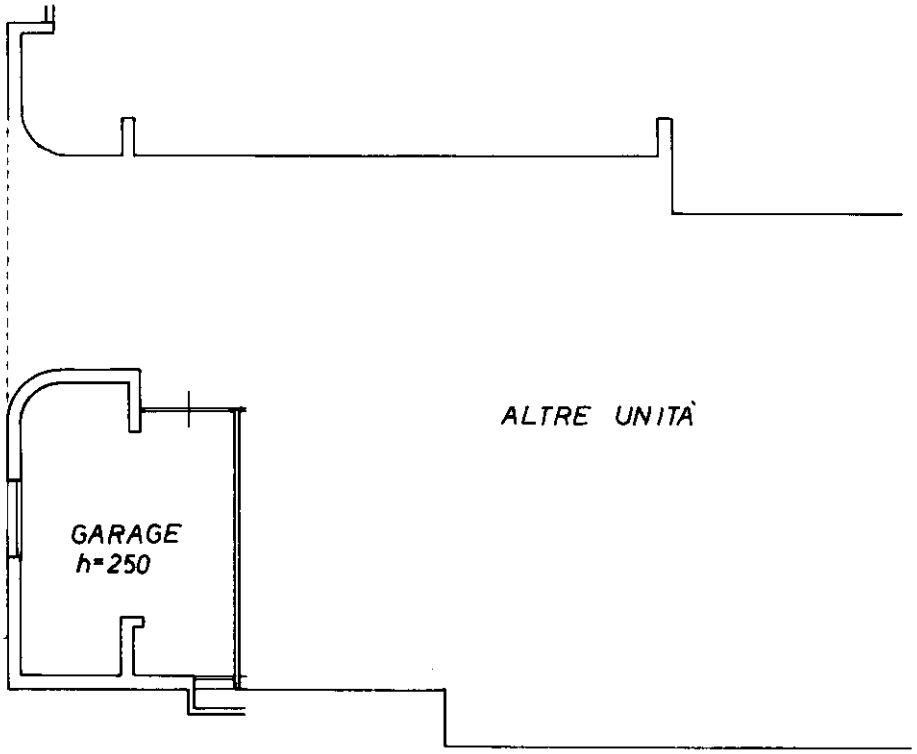

PIANO SOTTOSTRADA 1

ORIENTAMENTO

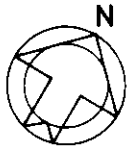

SCALA DI 1: 200

chiarazione di N.C. ☐
enuncia di variazione ☒

Compilata dal ARCHITETTO
(Titolo, cognome e nome)
BORDIGNON ADRIANO
Iscritto all'albo degli ARCHITETTI
della provincia di TREVISO n. 1152
data 08 MAG. 2001 Firma

RISERVATO ALL'UFFICIO

Identificativi catastali
C2
1136 sub. 36

ARCH. ADRIANO BORDIGNON
ORDINE DI TREVISO
N° 1152

Catasto dei Fabbricati - Situazione al 02/09/2021 - Comune di NERVESA DELLA BATTAGLIA (F872) - < Sez.Urb.: C - Foglio: 2 - Particella: 1136 - Subalterno: 36 >
VIA MORETTI piano: S1;
Ultima planimetria in atti
Data presentazione:10/05/2001 - Data: 02/09/2021 - n. T359279 - Richiedente: [redacted]
Totale schede: 1 - Formato di acquisizione: A4(210x297) - Formato stampa richiesto: A4(210x297)