

N=-300

E=-1600

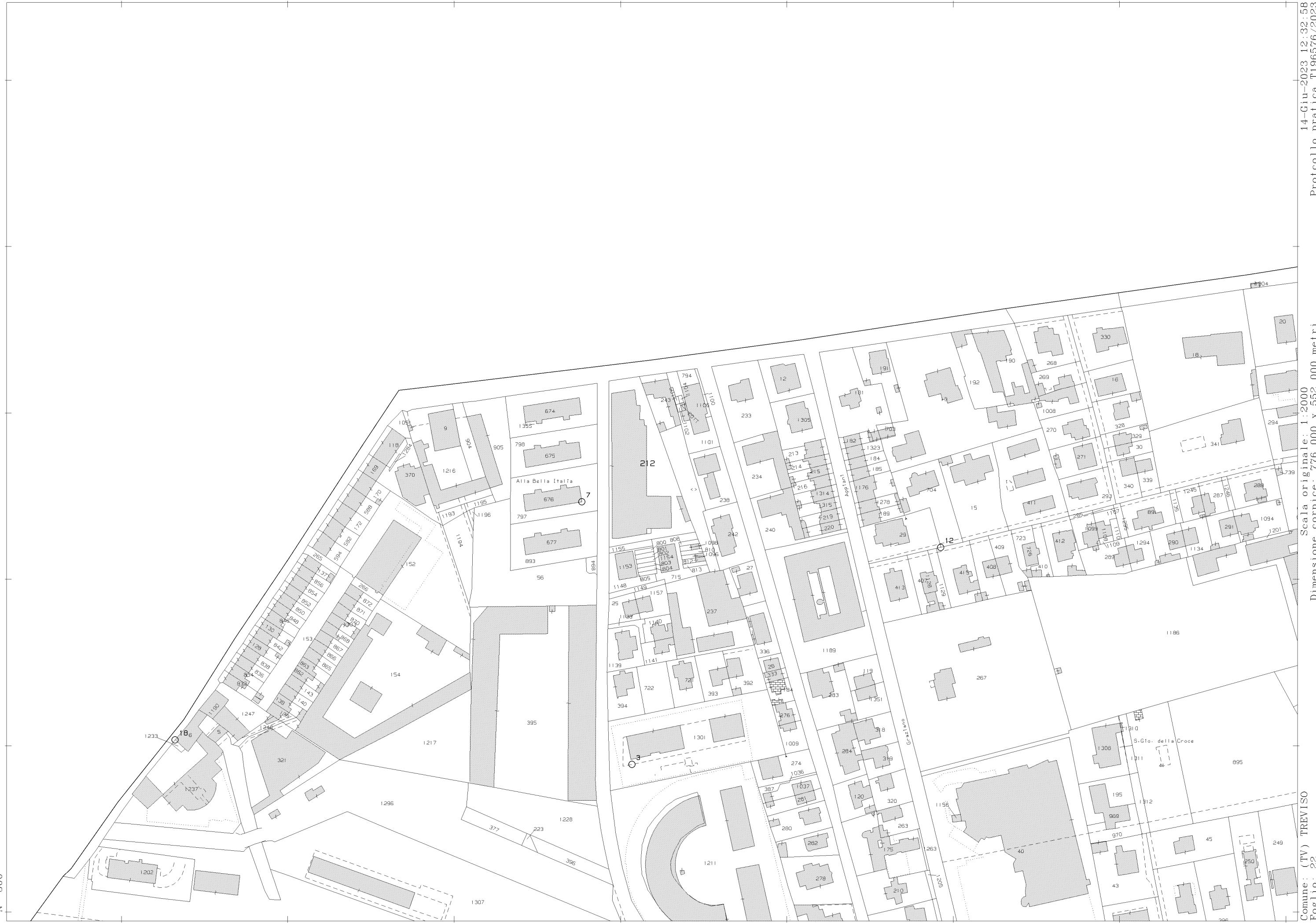

Scala originale: 1:2000  
Dimensione cornice: 776.000 x 552.000 metri

14-Giu-2023, 12:32:58  
Protocollo pratica T196576/2023

Comune: (TV) TREVISO  
Foglio: 22

1 Particella: 212

MODULARIO  
F. - Cat. S.T. - 315

Mod. B (Nuovo Catasto Edilizio Urbano)

# NUOVO CATASTO EDILIZIO URBANO

(R. DECRETO-LEGGE 13 APRILE 1939, N. 452)

Planimetria dell'immobile situato nel Comune di Treviso viale Monte Grappa n°27

Ditta [REDACTED]

Allegata alla dichiarazione presentata all'Ufficio Tecnico Erariale di Treviso Scheda N.° 1

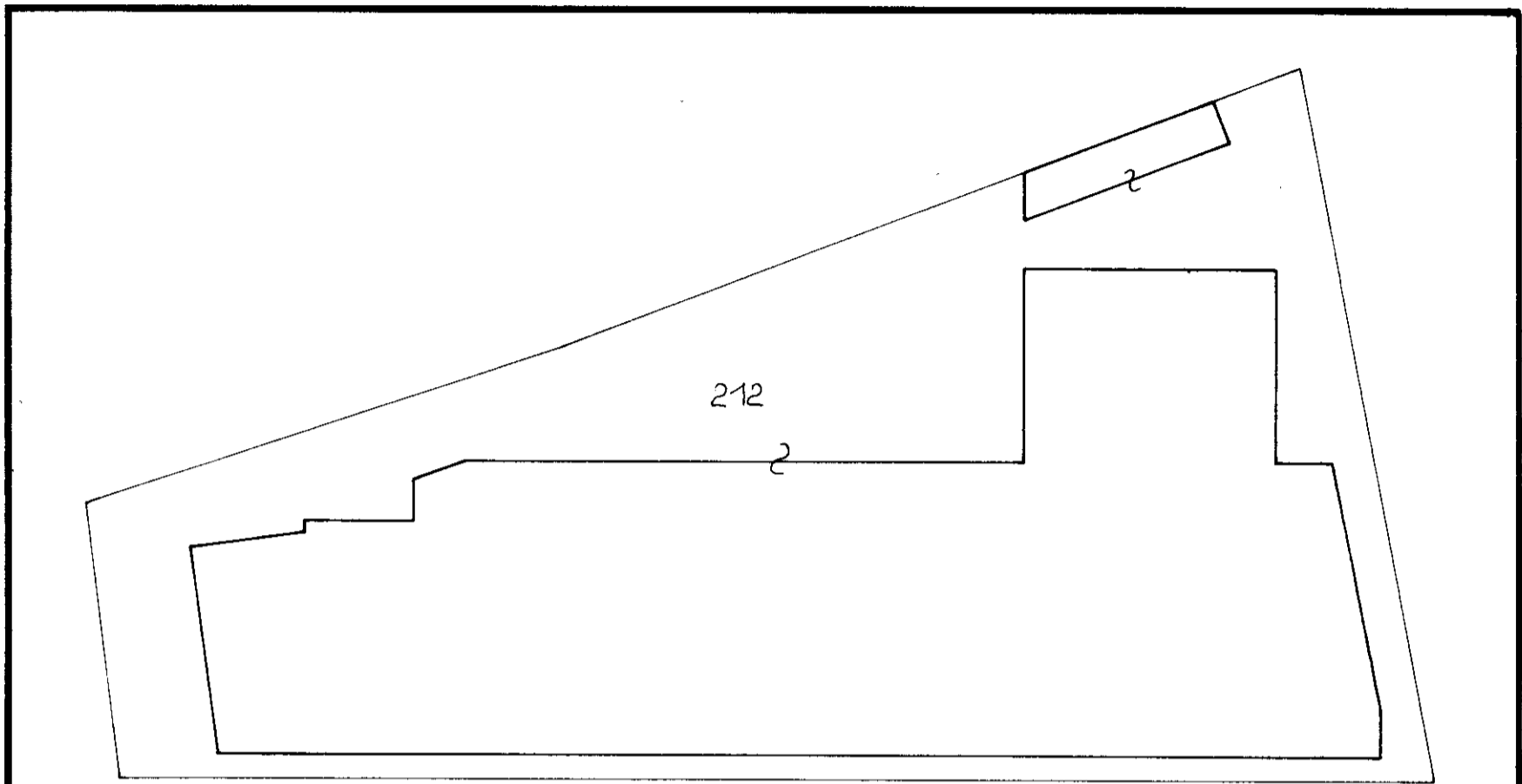

AREA COPERTA mq. 2187  
 AREA SCOPERTA mq. 1233  
 TOT. mq. 3420

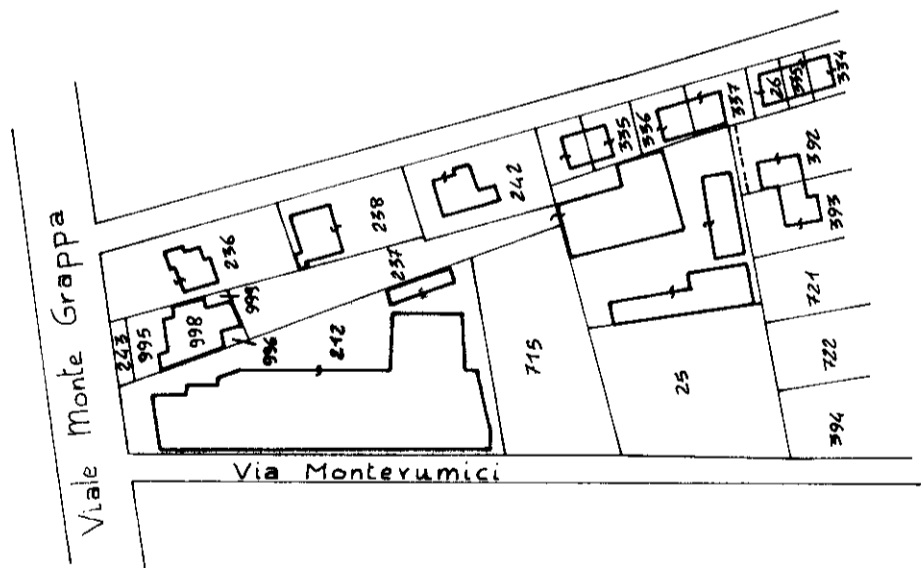

Planimetria Mappale 1:2000  
 Comune di Treviso  
 foglio 22 mapp. n° 212

*VRG  
7278A*

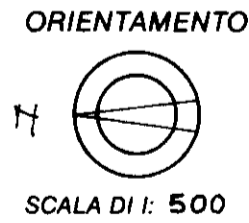

Spazio riservato per le annotazioni d'ufficio	DATI DEL CATASTO TERRENI DOVE È SORTA LA NUOVA COSTRUZIONE	
DATA	Numero della partita	
PROT. N°: 7775	Sezione o Comune censuario	
	Foglio	
	Numero di mappa	
	Subalterno	

Compilata dall' Architetto Giorgio GAZZOLA  
(Titolo, nome e cognome del tecnico)  
 Iscritto all'Albo degli Architetti  
 della Provincia di TREVISO  
 DATA 16-1-1986  
 Firma *[Signature]*



SBG ELIOGRAFICA - TV

**Agenzia del Territorio**  
**CATASTO FABBRICATI**  
Ufficio provinciale di  
**Treviso**

Dichiarazione protocollo n. TV0266463 del 07/08/2009  
Planimetria di u.i.u. in Comune di Treviso  
Viale Monte Grappa

Scala 1: 500

Identificativi Catastali:  
Sezione: D  
Foglio: 4  
Particella: 212  
Subalterno: 21

Compilata da:  
Visentin Maurizio  
Iscritto all'albo:  
Geometri  
Prov. Treviso  
N. 2278

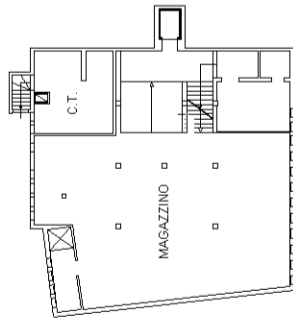

**PIANTA PIANO PRIMO SOTTOSTRADA**  
H=ml.2,50

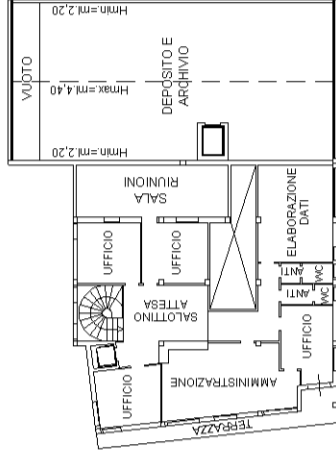

**PIANTA PIANO PRIMO**  
H=ml.3,10

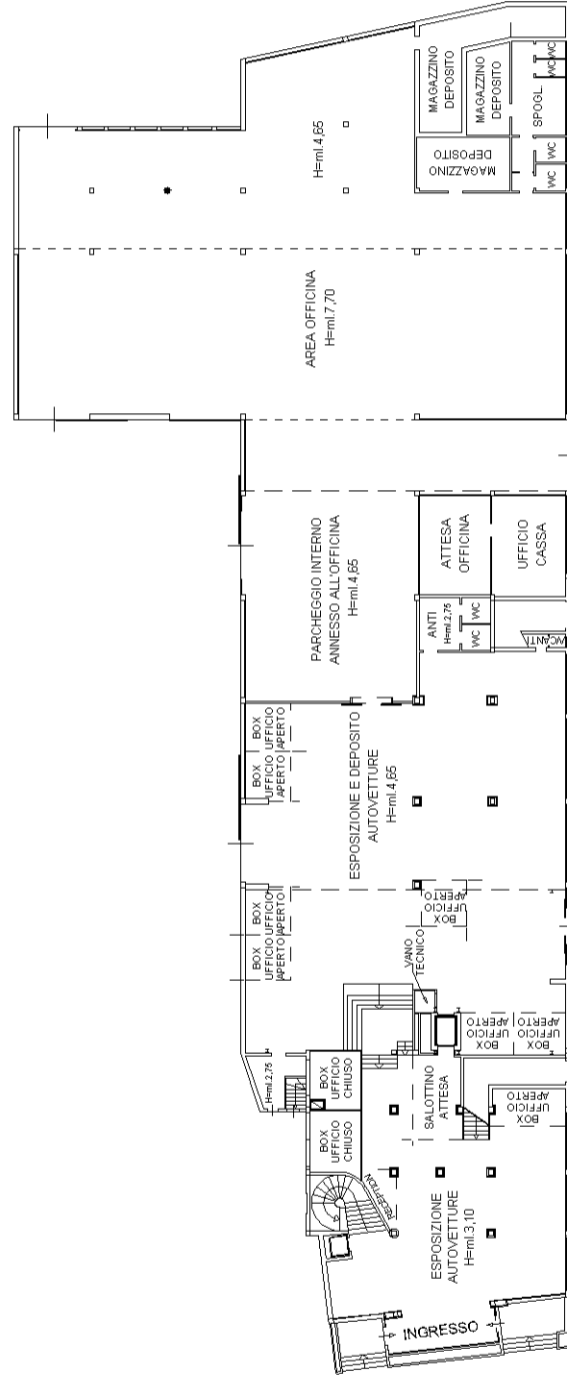
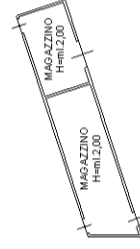

**PIANTA PIANO TERRA**

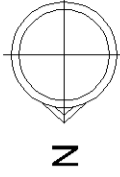



N=300

E=-1600

14-Giu-2023 12:34:24  
 Protocollo pratica T198015/2023  
 Scala originale: 1:2000  
 Dimensione cornice: 776.000 x 552.000 metri  
 Comune: (TV) TREVISO  
 Foglio: 22

1 Particella: 237

Mod. A (Nuovo Catasto Edilizio Urbano)

MINISTERO DELLE FINANZE

DIREZIONE GENERALE DEL CATASTO E DEI SERVIZI TECNICI ERARIALI  
NUOVO CATASTO EDILIZIO URBANO

(R. DECRETO-LEGGE 13 APRILE 1999, N. 652)

Planimetria dell'immobile situato nel Comune di TREVISO Via MONTERUMICI N° 52

Ditta

Allegata alla dichiarazione presentata all'Ufficio Tecnico Erariale di TREVISO

Scheda N° 7

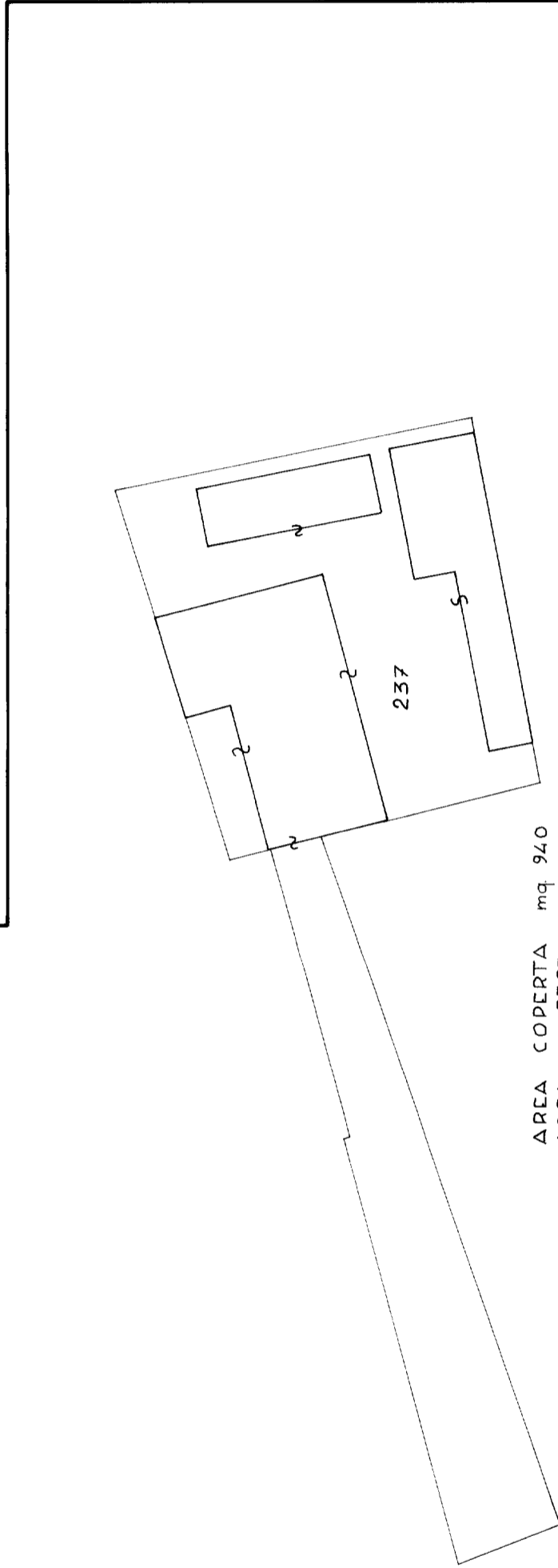

AREA COPERTA mq 940  
 AREA SCOPERTA mq 1878  
 TOT. mq 2818

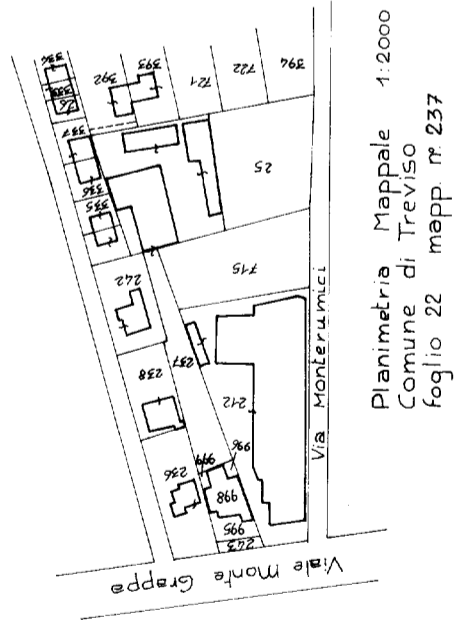

Planimetria Mappale 1:2000  
 Comune di Treviso  
 foglio 22 mapp. n° 237

V86  
 728/A

ORIENTAMENTO



SCALA DI 1:500

Compilata dall' Architetto  
 (Firma, nome e cognome del tecnico)

Giorgio GAZZOLA

Iscritto all' Albo degli Architetti

della Provincia di Treviso

DATA 16.01.1986

Firma: *Giorgio Gazzola*

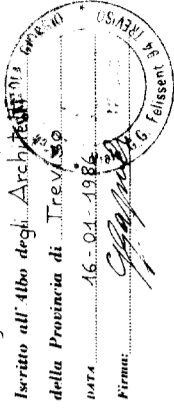

SPAZIO RISERVATO PER LE ANNOTAZIONI D'UFFICIO

DATA

PROT. N° 7/8

Mod. A (Nuovo Catasto Edilizio Urbano)

MINISTERO DELLE FINANZE  
DIREZIONE GENERALE DEL CATASTO E DEI SERVIZI TECNICI ERARIALI

# NUOVO CATASTO EDILIZIO URBANO

(R. DECRETI LEGGE 13 APRILE 1976, N. 652)

Planimetria dell'immobile situato nel Comune di **TREVISO**, Via **MONTE RUMICI**

Ditta: **[REDACTED]**

Allegata alla dichiarazione presentata all'Ufficio Tecnico Erariale di **TREVISO**  
Schema N.° **8**

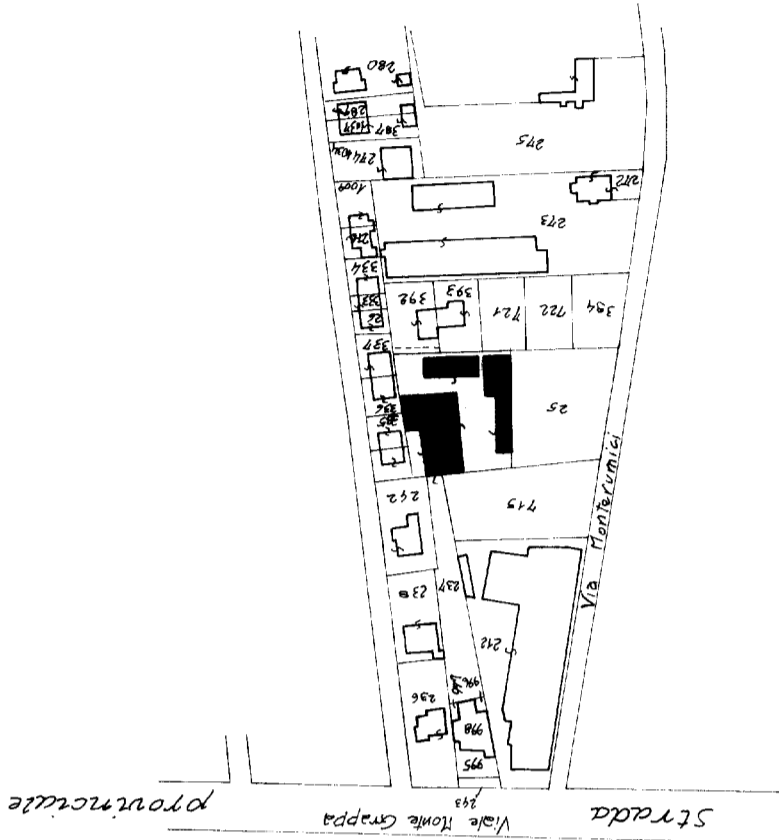
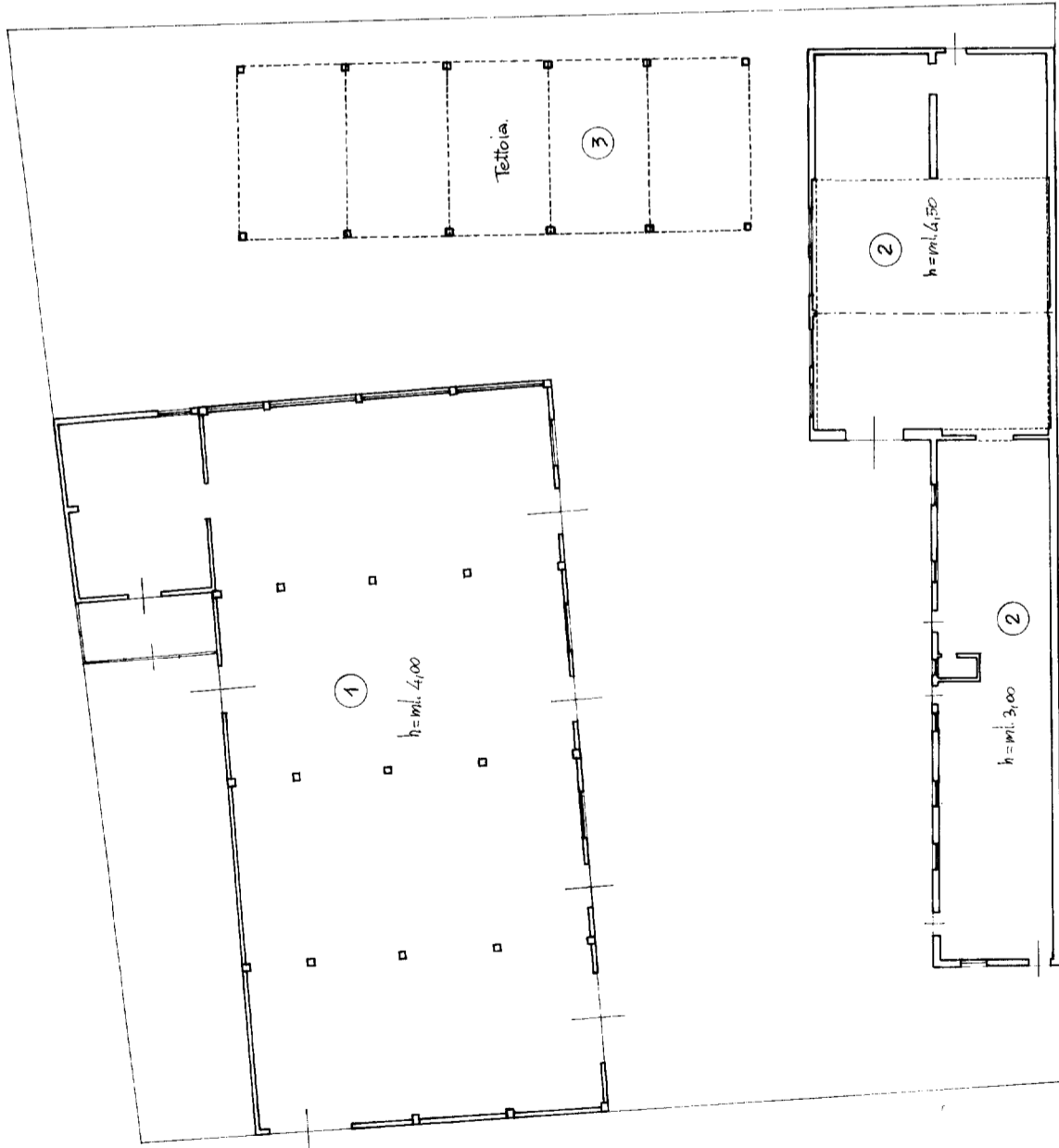

Planimetria Mappale 1:2000  
Comune di **TREVISO**  
foglio 22 mapp. 705

ORIENTAMENTO



SCALA DI 1: 200

SPAZIO RISERVATO PER LE ANNOTAZIONI D'UFFICIO

DATA  
PROT. N.°

**V86  
A  
V82X**

Compilata dal **ARCHITETTO**

**GIORGIO GAZZOLA**

Iscritto all'Albo degli **Architetti**

della Provincia di **TREVISO**

DATA **16.04.1986**

Firma: **[Signature]**

**G. G. Felissio**