

Direzione Provinciale di Treviso Ufficio Provinciale - Territorio - Direttore PAOLO FRANZOSO
 Firmato Da: GREGOLIN PIERGIORGIO Enesso Da: ARUBAPEC S.P.A. NG CA 3 Serial#: 4ba918bf544685878ea2c80aa096df7a
 Vis. tel. (0.90 euro)



MODULARIO
F. n. 497



MINISTERO DELLE FINANZE
DIREZIONE GENERALE DEL CATASTO E DEI SERVIZI TECNICI ERARIALI
NUOVO CATASTO EDILIZIO URBANO

MOD. B (Nuovo Catasto Edilizio Urbano)

Lire
200

(R. DECRETO-LEGGE 13 APRILE 1939, N. 652)

Planimetria dell'immobile situato nel Comune di VITTORIO VENETO Via Nino Bixio

Ditta [REDACTED]

Allegata alla dichiarazione presentata all'Ufficio Tecnico Erariale di TREVISO

la presente annulla e sostituisce la preced. prot. n. XV-1434

Piano 2°
H. 340

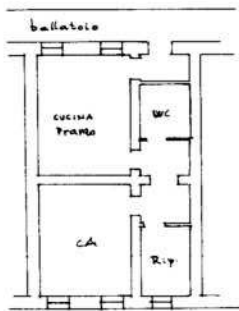

Comune di Vittorio Veneto
Sezione E - 18 XII
m. n. 97/14
1:1000

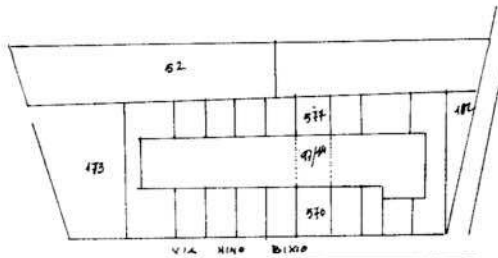

ORIENTAMENTO



SCALA DI 1° 200

SPAZIO RISERVATO PER LE ANNOTAZIONI D'UFFICIO

DATA
PROT. N° 20142

EL
97
14

Compilata dal PERITO Edile
PAGANO Mario
(Titolo, nome e cognome del tecnico)
Iscritto all'Albo de Periti Industriali
della Provincia di Belluno
DATA 23 Aprile 1987
Firma: [Signature]

Inquadratura 01
Catasto dei Fabbricati - Situazione al 23/11/2021 - Comune di VITTORIO VENETO(M089) - < Sez. urbana E - Foglio 12 - Particella 97 - Subalterno 14 -
Firmato DALL'INGEGNERE RICCARDO EMESSE Da: ARUBAPEC S.P.A. NG CA 3 Serial#: 4ba918bf544685878ea2c80aa6096d7a

Ultima planimetria in atti

Agenzia delle Entrate
CATASTO FABBRICATI
Ufficio Provinciale di
Treviso

ELABORATO PLANIMETRICO	
Compilato da: Roveda Giorgio	
Iscritto all'albo: Geometri	
Prov. Treviso	N. 1920

Comune di Vittorio Veneto	Protocollo n. TV0278209 del 27/11/2014
Sezione: E Foglio: 12 Particella: 97	Tipo Mappale n. 277452 del 25/11/2014
Dimostrazione grafica dei subalterni	Scala 1 : 500

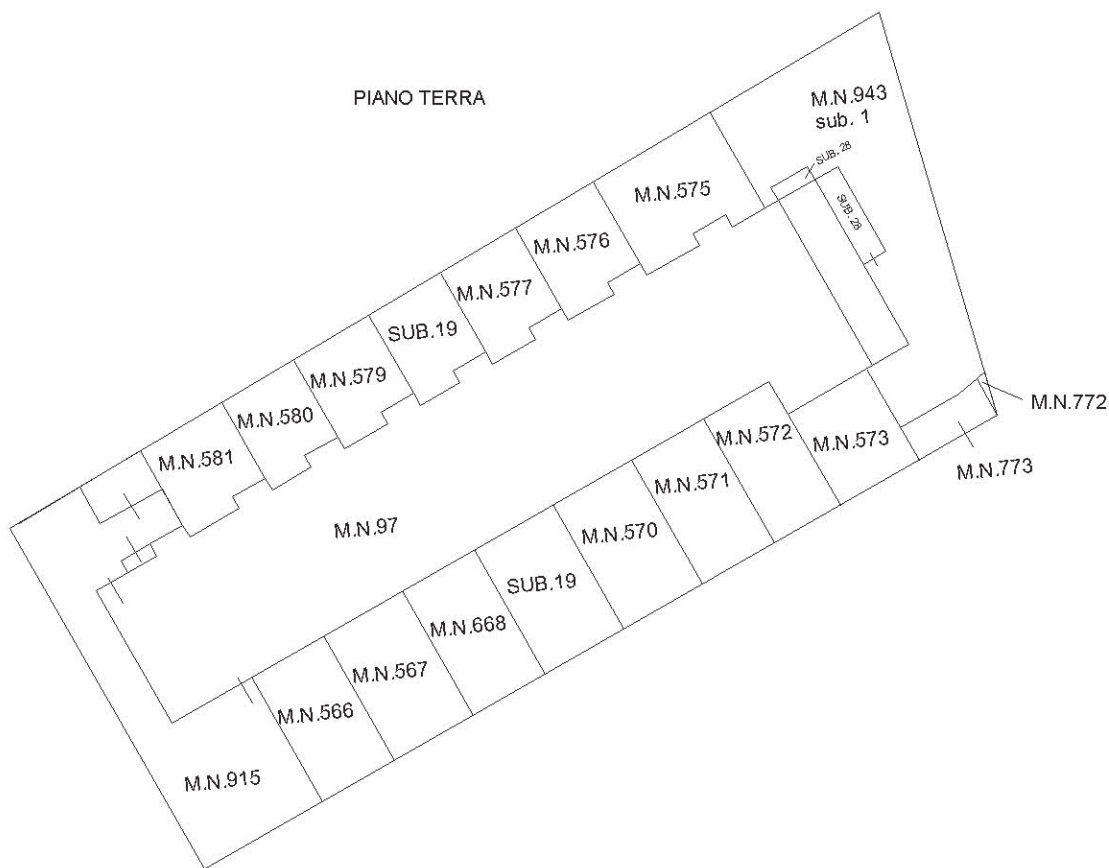

Ultima planimetria in atti



ACCERTAMENTO DELLA PROPRIETÀ IMMOBILIARE URBANA ELENCO DEI SUBALTERNI ASSEGNATI

Comune VITTORIO VENETO	Sezione E	Foglio 12	Particella 97	Tipo mappale 277452	del: 25/11/2014
---------------------------	--------------	--------------	------------------	------------------------	--------------------

Sub	UBICAZIONE via/piazza	n.civ	Piani	Scala	Int	DESCRIZIONE
	VIA NINO BIXIO					SOPPRESSO
1	VIA NINO BIXIO	1	T-1			SOPPRESSO
2	VIA NINO BIXIO	7/A	T-1			ABITAZIONE
3	VIA NINO BIXIO					SOPPRESSO
4	VIA NINO BIXIO					SOPPRESSO
5	VIA NINO BIXIO	2D	T-1			ABITAZIONE
6	VIA NINO BIXIO	2	T-1			ABITAZIONE
7	VIA NINO BIXIO	2	T-1			ABITAZIONE
8	VIA NINO BIXIO	29	T-2			ABITAZIONE
9	VIA NINO BIXIO	1A	T-2			SOPPRESSO
10	VIA NINO BIXIO					SOPPRESSO
11	VIA NINO BIXIO					SOPPRESSO
12	VIA NINO BIXIO	1	T-1			ABITAZIONE
13	VIA NINO BIXIO	29	T-2			ABITAZIONE
14	VIA NINO BIXIO		2			ABITAZIONE
15	VIA NINO BIXIO					SOPPRESSO
16	VIA NINO BIXIO	29	2-3			ABITAZIONE
18	VIA NINO BIXIO					SOPPRESSO
19	VIA NINO BIXIO		T			AREA URBANA
20	VIA NINO BIXIO	21	T-1			ABITAZIONE
21	VIA NINO BIXIO					SOPPRESSO
22	VIA NINO BIXIO		1-2			ABITAZIONE
23	VIA NINO BIXIO		1-2			ABITAZIONE
24	VIA NINO BIXIO	15	T-1 - 2			APPARTAMENTO - DERIVA DAL MAPPALE 97/SUB 1 E 97/SUB 9 PER FUSIONE E AMPLIAMENTO
25	VIA NINO BIXIO		T-1 - 2			ABITAZIONE
26	VIA NINO BIXIO					SOPPRESSO
27						SOPPRESSO
28	via nino bixio	31	T-1			ABITAZIONE DI TIPO POPOLARE - DERIVA DAL MAPPALE 97 SUB 27 PER DEMOLIZIONE PARZIALE



Comune VITTORIO VENETO	Sezione E	Foglio 12	Particella 943	Tipo mappale 277452	del: 25/11/2014
---------------------------	--------------	--------------	-------------------	------------------------	--------------------

Sub	UBICAZIONE via/piazza	n.civ	Piani	Scala	Int	DESCRIZIONE
	VIA NINO BIXIO					SOPPRESSO
1	VIA NINO BIXIO		T			DERIVA DAL MAPPALE 943 PER DEMOLIZIONE PARZIALE

Visura telematica

