



N=1000

E=600

1 Particella: 708

Comune: (TV) CODOGNE' Foglio: 21 All: A
Scala originale: 1:1000 Dimensione cornice: 388.000 x 276.000 metri
29-Ott-2021 10:50:21 Protocollo pratica T99416/2021

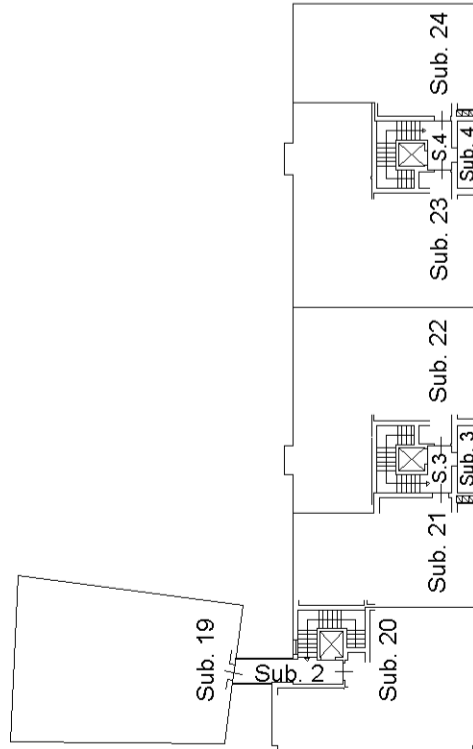
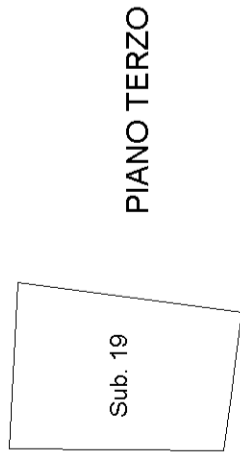

PIANO SECONDO

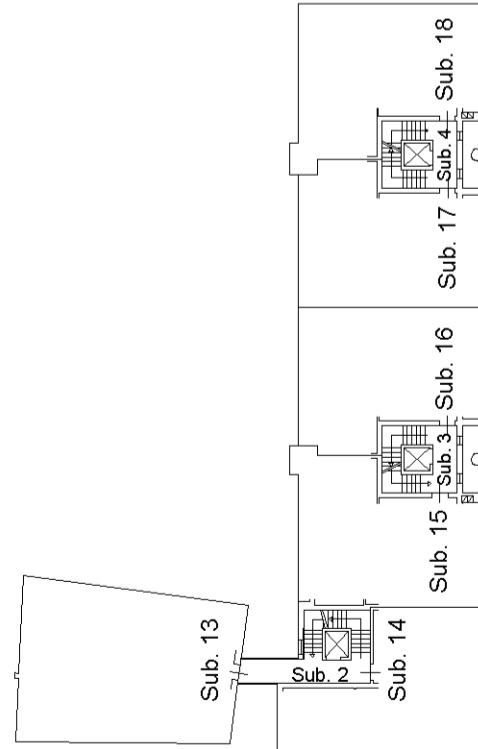

PIANO PRIMO

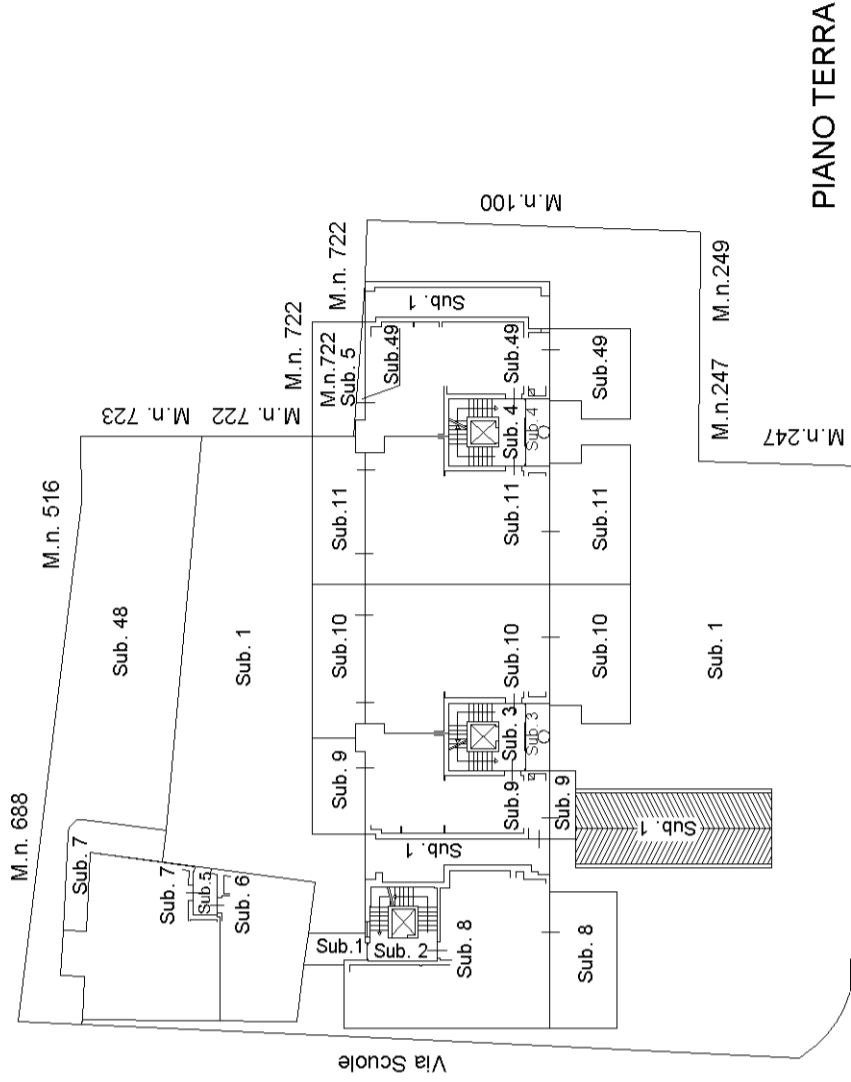

PIANO TERRA

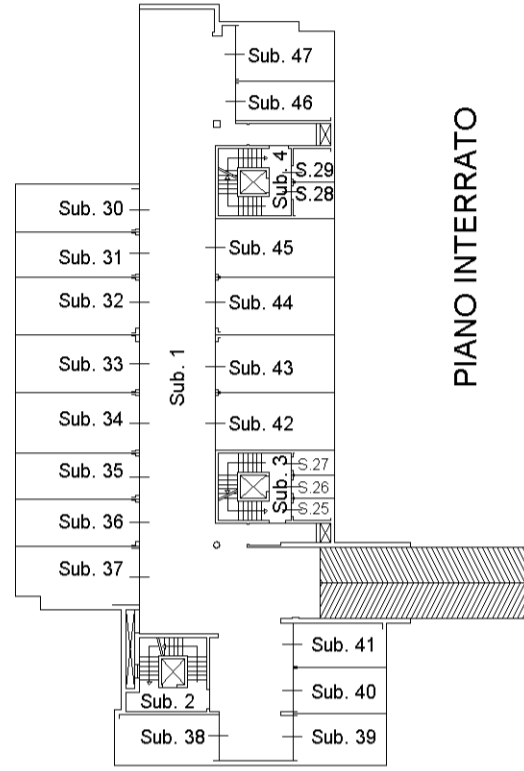

PIANO INTERRATO



**Agenzia del Territorio
CATASTO FABBRICATI
Ufficio Provinciale di
Treviso**

Dichiarazione protocollo n. TV0260492 del 04/09/2008

Planimetria di u.i.u. in Comune di Codogne'

Via Scuole

civ.

Identificativi Catastali:

Sezione: C
Foglio: 2
Particella: 708
Subalterno: 14

Compilata da:
Lazzaro Giuseppe Pietro
Iscritto all'albo:
Geometri

Prov. Treviso

N. 2267

Scheda n. 1

Scala 1:200

PIANO PRIMO

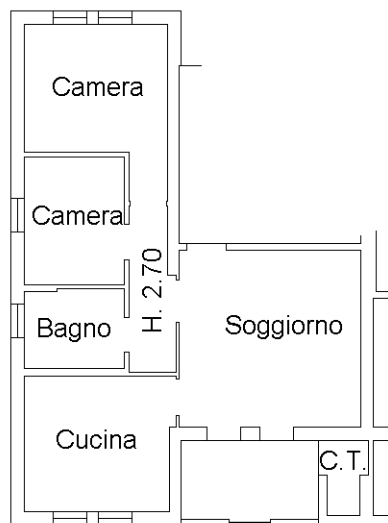

Catasto dei Fabbricati - Situazione al 28/10/2021 - Comune di CODOGNE' (C815) - < Sez. urbana C - Foglio 2 - Particella 708 - Subalterno 14 >
VIA SCUOLE Piano I

**Agenzia del Territorio
CATASTO FABBRICATI
Ufficio Provinciale di
Treviso**

Dichiarazione protocollo n. TV0260492 del 04/09/2008

Planimetria di u.i.u. in Comune di Codogne'

Via Scuole

civ.

Identificativi Catastali:

Sezione: C
Foglio: 2
Particella: 708
Subalterno: 33

Compilata da:
Lazzaro Giuseppe Pietro
Iscritto all'albo:
Geometri

Prov. Treviso

N. 2267

Scheda n. 1

Scala 1:200

PIANO INTERRATO

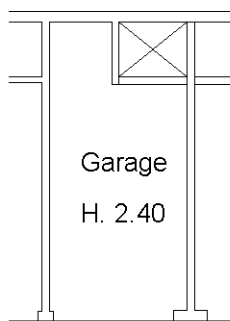

Ultima planimetria in atti