

N=3000

E=4600

I Particella: 2041



MOD. AN (CEU)
1/PT
750

MINISTERO DELLE FINANZE
DIREZIONE GENERALE DEL CATASTO E DEI SS.TT.EE.
CATASTO EDILIZIO URBANO (RDL 13-4-1939, n. 652)



Planimetria di u.i.u. in Comune di PAESE, via della resistenza, civ. 9, int. 2

MODULARIO
F. 1/17 (art. 486)

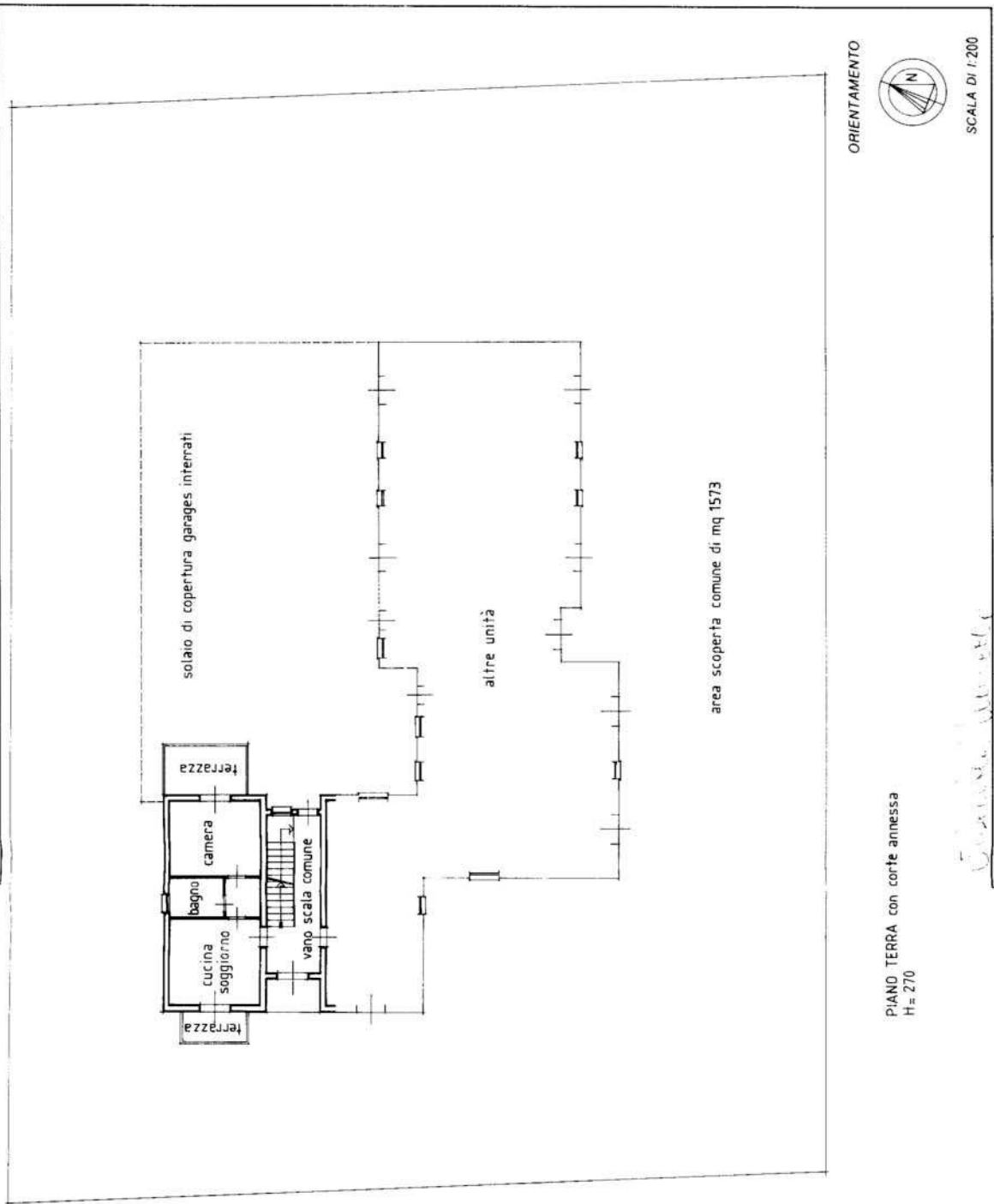

SCALA DI 1:200

RISERVATO ALL'UFFICIO

Ultima planimetria in atti

Data presentazione: 26/04/1994 - Data: 24/11/2021 - n. T162407 - Richiedente: [REDACTED]
Totale schede: 1 - Formato di acquisizione: A3 (297x420) - stampo richiesto: A4 (210x297)

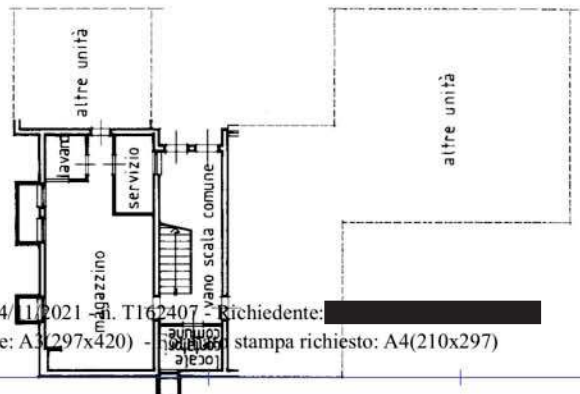

PIANO PRIMO SOTTOSTRADA H= 270



ESTRATTO DI MAPPA scala 1:2000

Completata dall' arch. GIROTTO, FERRUCCIO (Titolo copertina e numeri)

Dichiarazione di N.C. Denuncia di variazione

Identificativi catastali
F. D/1 (25) n. 2041/ sub. 15 in data 11/4/1994

iscritto all'albo degli architetti
cognome-abbreviazione: FERRUCCIO n. 473
Firma: Ferruccio Girotto architetto

Catasto dei Fabbricati - Situazione al 24/11/2021 - Comune di PAESE (G229) - Sez. urbana D - Foglio 7 - Particella 2041 - Subalterno 15 - VIA DELLA RESISTENZA n. 9 Interno 2 Piano S1 - T

MOD. AM (CEU):
111
750

MINISTERO DELLE FINANZE
DIREZIONE GENERALE DEL CATASTO E DEI SS.TT.EE.
CATASTO EDILIZIO URBANO (RDL 13-4-1938, n. 652)



Planimetria di u.i.u. in Comune di PAESE..... via della resistenza..... civ. 2.

MOD. ANNO
1979, 1987, 1996

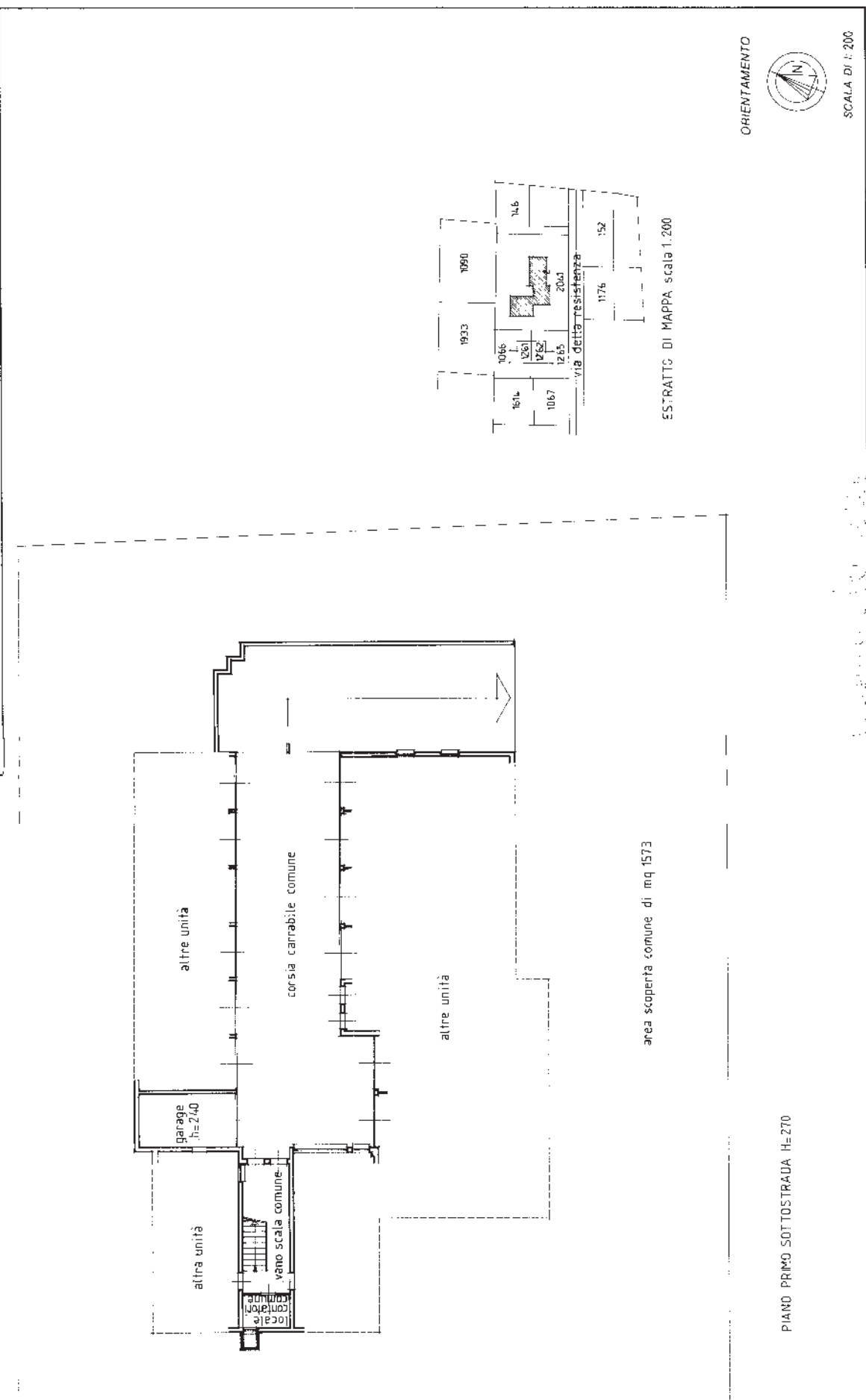

PIANO PRIMO SOTTOSTRADA H=270

RIEPIRVATO ALL'UFFICIO

Declarazione di N.C.
Denuncia c. variazione

Completata dall'arch. GIROTTO FERRUCCIO.....
Identificativi catastali
F. D. 11/1991

Iscritto al albo degli architetti.
n. 2041 sub. 23 man. 01
Firma n. 11/4/1994

Ferruccio Girotto
architetto

Catasto dei Fabbricati - Situazione al 24/11/2021 - Comune di PAESE(G229) - < Sez. urbana D -
VIA DELLA RESISTENZA n. 9 Piano SI

Ultima planimetria in atti

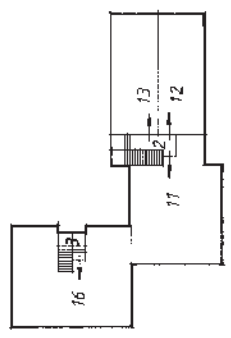

PIANO PRIMO

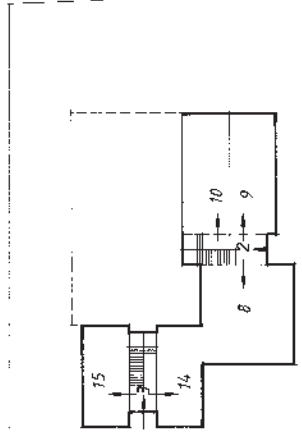

PIANO TERRA con corte annessa

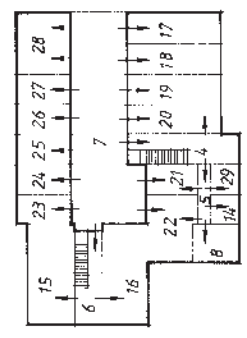

PRIMO PIANO SOTTOSTRADA

riferimento tipo mappale n° 73118 del 9/12/1993

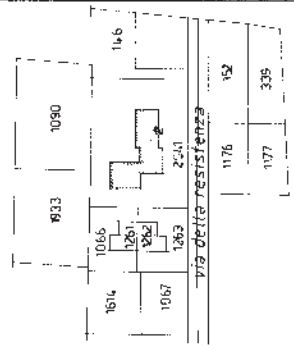

ESTRATTO DI MAPPA scala 1:2000

ORIENTAMENTO



SCALA DI 1:500

INSEGNALTO ALL'UFFICIO

Completata dal. arch. GIROTTI FERRUCCIO

Dichiarazione di N.C. Denuncia di variazione

iscritto all'albo degli architetti n. 473
della provincia di TREVISO
FERRUCCIO GIROTTI
architetto

Elaborato Planimetrico - Catasto dei Fabbricati - Situazione al 01/02/2022 - Comune di PAESE - foglio 7 Particella 2041 S

- ELABORATO PLANIMETRICO per la dimostrazione della suddivisione in subaltrni
- Comunione di PAESE - foglio D/7 - mappale 2041
- BENI MOBILIARI NON CENSIBILI
- sub. area scoperta di mq 1573 comune ai sub. 8, 9, 10, 11, 12, 13, 14, 15, 16, 17, 18, 19, 20, 21, 22, 23, 24, 25, 26, 27, 28 e 29
 - sub. vano scale ingresso sud - civico 11 (PT-PI) comune ai sub. 8, 9, 10, 11, 12 e 13
 - sub. vano scale ingresso ovest - civico 9 (PT-PI) comune ai sub. 14, 15 e 16
 - sub. vano scale e locale contatori ingresso sud - civico 11 (SI) comune ai sub. 8, 9, 10, 11, 12, 13, 14, 17, 18, 19, 20, 21, 22 e 29
 - sub. corridoio magazzini (SI) comune ai sub. 8, 14, 21, 22 e 29
 - sub. vano scale e locale contatori ingresso ovest - civico 9 (SI) comune ai sub. 14, 15, 16, 23, 24, 25, 26, 27 e 28
 - sub. corsia carrabile (SI) comune ai sub. 14, 17, 18, 19, 20, 21, 22, 23, 24, 25, 26, 27, 28 e 29
- UNITA' IMMOBILIARI
- sub. 8 - appartamento - civico 11 interno 1 (SI-PT)
 - sub. 9 - appartamento - civico 11 interno 2 (PT)
 - sub. 10 - appartamento - civico 11 interno 3 (PT)
 - sub. 11 - appartamento - civico 11 interno 4 (PI)
 - sub. 12 - appartamento - civico 11 interno 5 (PI)
 - sub. 13 - appartamento - civico 11 interno 6 (PI)
 - sub. 14 - appartamento - civico 9 interno 1 (SI-PT)
 - sub. 15 - appartamento - civico 9 interno 2 (SI-PT)
 - sub. 16 - appartamento - civico 9 interno 3 (SI-PI)
 - sub. 17 - garage magazzino - civico 11 (SI)
 - sub. 18 - garage - civico 11 (SI)
 - sub. 19 - garage - civico 11 (SI)
 - sub. 20 - garage - civico 11 (SI)
 - sub. 21 - garage - civico 11 (SI)
 - sub. 22 - garage magazzino - civico 11 (SI)
 - sub. 23 - garage - civico 9 (SI)
 - sub. 24 - garage - civico 9 (SI)
 - sub. 25 - garage - civico 9 (SI)
 - sub. 26 - garage - civico 9 (SI)
 - sub. 27 - garage - civico 9 (SI)
 - sub. 28 - garage - civico 9 (SI)
 - sub. 29 - magazzino - civico 11 (SI)

Ultima planimetria inatti

ACCERTAMENTO DELLA PROPRIETÀ IMMOBILIARE URBANA ELENCO DEI SUBALTERNI ASSEGNATI

Comune PAESE	Sezione D	Foglio 7	Particella 2041	Tipo mappale	del:
-----------------	--------------	-------------	--------------------	--------------	------

Sub	UBICAZIONE via/piazza	n.civ	Piani	Scala	Int	DESCRIZIONE
8	VIA DELLA RESISTENZA	11	S1 - T		1	ABITAZIONI DI TIPO CIVILE
9	VIA DELLA RESISTENZA	11	T		2	ABITAZIONI DI TIPO CIVILE
10	VIA DELLA RESISTENZA	11	T		3	ABITAZIONI DI TIPO CIVILE
11	VIA DELLA RESISTENZA	11	1		4	ABITAZIONI DI TIPO CIVILE
12	VIA DELLA RESISTENZA	11	1		5	ABITAZIONI DI TIPO CIVILE
13	VIA DELLA RESISTENZA	11	1		6	ABITAZIONI DI TIPO CIVILE
14	VIA DELLA RESISTENZA	9	S1 - T		1	ABITAZIONI DI TIPO CIVILE
15	VIA DELLA RESISTENZA	9	S1 - T		2	ABITAZIONI DI TIPO CIVILE
16	VIA DELLA RESISTENZA	9	S1-1		3	ABITAZIONI DI TIPO CIVILE
17	VIA DELLA RESISTENZA	11	S1			STALLE, SCUDERIE, RIMESSE ED AUTORIMESSE
18	VIA DELLA RESISTENZA	11	S1			STALLE, SCUDERIE, RIMESSE ED AUTORIMESSE
19	VIA DELLA RESISTENZA	11	S1			STALLE, SCUDERIE, RIMESSE ED AUTORIMESSE
20	VIA DELLA RESISTENZA	11	S1			STALLE, SCUDERIE, RIMESSE ED AUTORIMESSE
21	VIA DELLA RESISTENZA	11	S1			STALLE, SCUDERIE, RIMESSE ED AUTORIMESSE
22	VIA DELLA RESISTENZA	11	S1			STALLE, SCUDERIE, RIMESSE ED AUTORIMESSE
23	VIA DELLA RESISTENZA	9	S1			STALLE, SCUDERIE, RIMESSE ED AUTORIMESSE
24	VIA DELLA RESISTENZA	9	S1			STALLE, SCUDERIE, RIMESSE ED AUTORIMESSE
25	VIA DELLA RESISTENZA	9	S1			STALLE, SCUDERIE, RIMESSE ED AUTORIMESSE
26	VIA DELLA RESISTENZA	9	S1			STALLE, SCUDERIE, RIMESSE ED AUTORIMESSE
27	VIA DELLA RESISTENZA	9	S1			STALLE, SCUDERIE, RIMESSE ED AUTORIMESSE
28	VIA DELLA RESISTENZA	9	S1			STALLE, SCUDERIE, RIMESSE ED AUTORIMESSE
29	VIA DELLA RESISTENZA	9	S1			MAGAZZINI E LOCALI DI DEPOSITO; CANTINE E SOFFITTE SE NON UNITE ALL'UNITA' IMMOBILIARE ABITATIVA



**Direzione Provinciale di Treviso
Ufficio Provinciale - Territorio
Servizi Catastali**

**Data: 01/02/2022
Ora: 11:23:29
Numero Pratica: T150161
Pag: 2 - Fine**

Visura telematica