

N=100

E=1200

Firmato Da: [redacted] Emesso Da: ARUBAPREC S.P.A. NG CA 3 Serial#: 7b75d8b51254c4e64bod06ebcd403131

I Particella: 349



ELABORATO PLANIMETRICO	Compilato da: Dall'armellina Gino Angelo	Iscritto all'albo: Periti Agrari	Prov. Treviso	N. 500
Comune di San Polo Di Piave	Sezione: B	Foglio: 6	Particella: 351	Protocollo n. 22/09/2004 del 16/09/2004
Dimostrazione grafica dei subalterni			Tipo Mappale n. 270860	del 16/09/2004 Scala 1 : 500

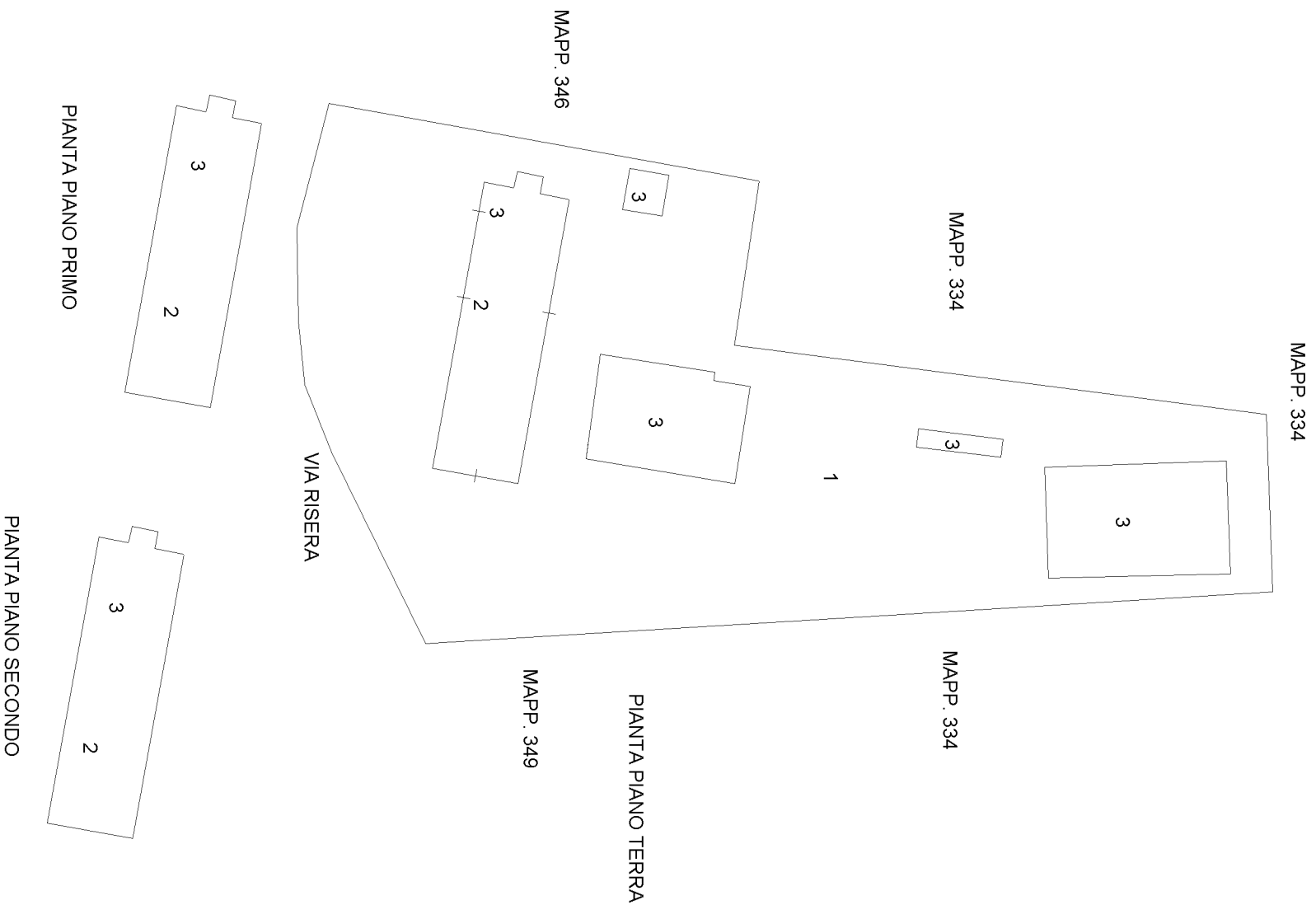

Agenzia del Territorio
CATASTO FABBRICATI
 Provincia di Treviso

Ultima planimetria in atti

Data: 01/08/2020 + n. T20377 - Richiedente: Telematico
 Totale schede: 5 - Formato di acquisizione: A3(297x420) - Formato di stampa richiesto: A4(210x297) - Fattore di scala non utilizzabile

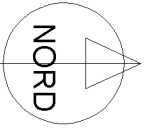

Compilata da:
Dall'armellina Gino Angelo
Iscritto all'albo:
Periti Agrari
Prov. Treviso N. 500

Identificativi Catastali:
Sezione: B
Foglio: 6
Particella: 351
Subalterno: 2

Dichiarazione protocollo n. TV0323055 del 22/09/2004
Planimetria di u.i.u. in Comune di San Polo Di Piave
Via Risera civ.

**Agenzia del Territorio
CATASTO FABBRICATI
Ufficio provinciale di
Treviso**

Scheda n. 1
Scala 1: 200

Ultima planimetria in atti

Data: 01/08/2020 + n. T21088 - Richiedente: [REDACTED]
Totale schede: [REDACTED]

Formato di acquisizione: A3(297x420) - Formato stampa richiesto: A4(210x297)

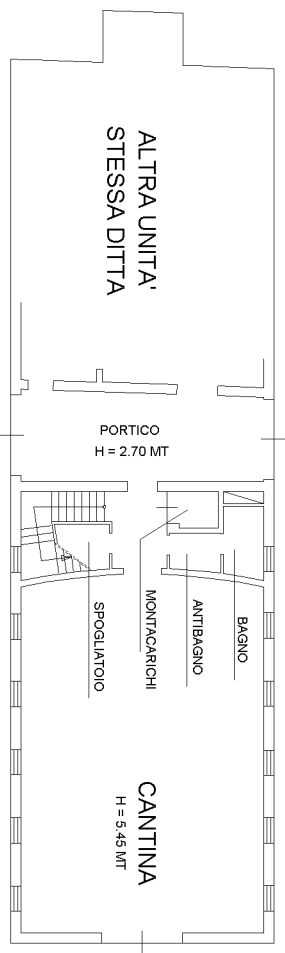

PIANTA PIANO TERRA

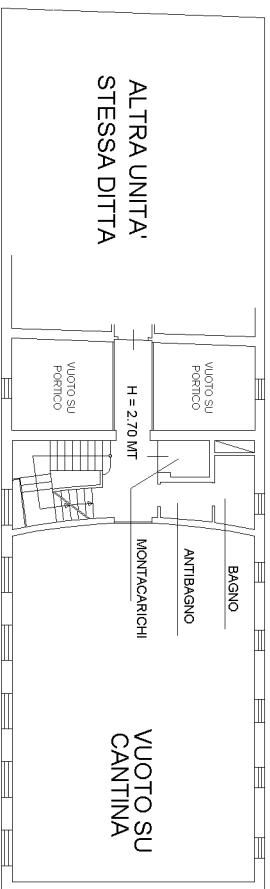

PIANTA PIANO PRIMO

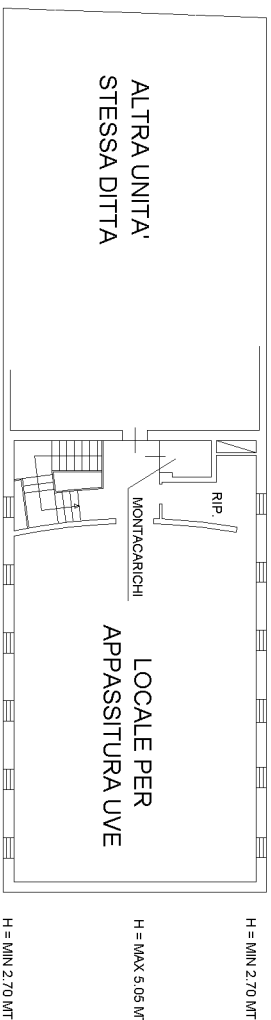

PIANTA PIANO SECONDO

10 metri