

Doc. 7

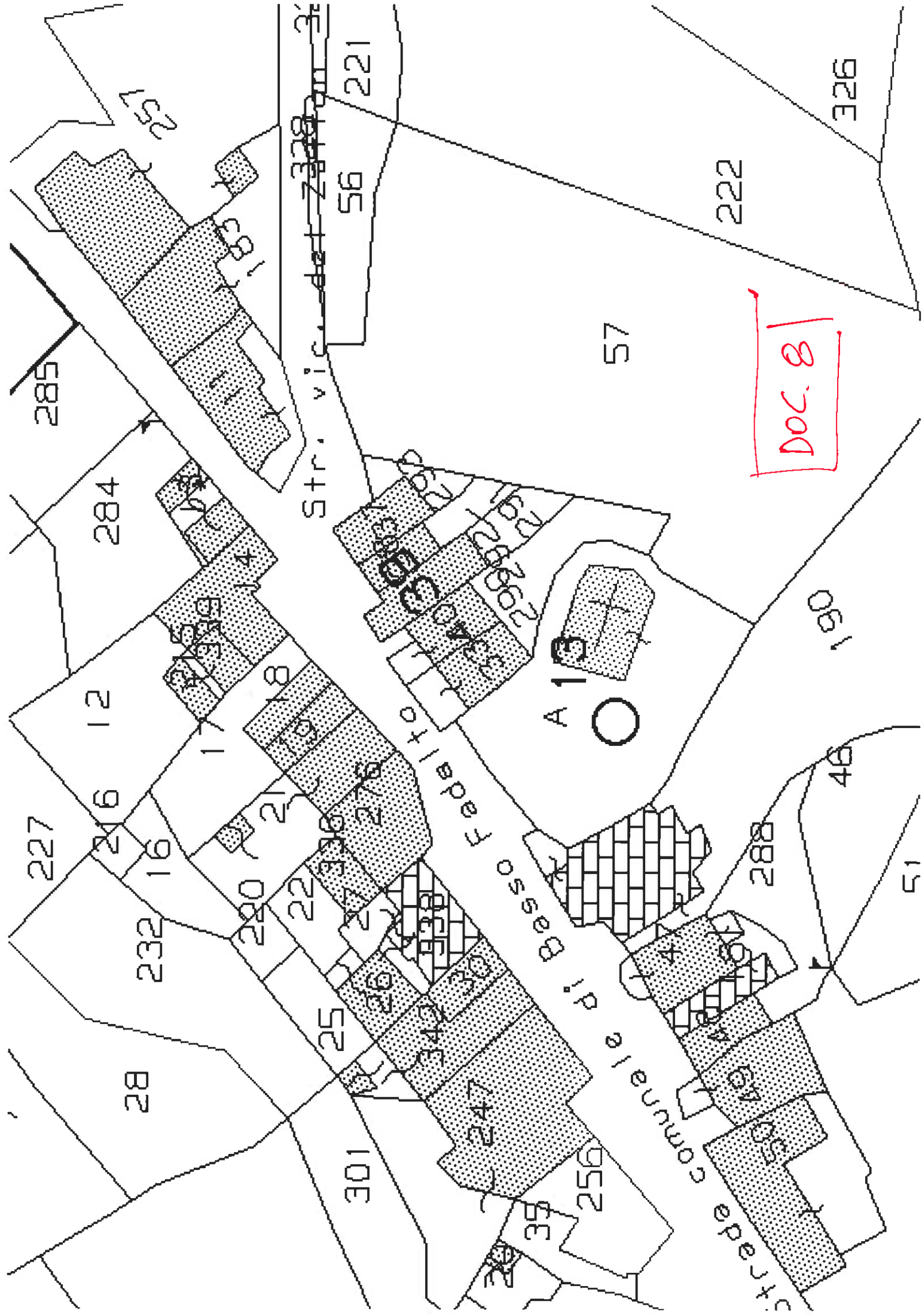

MODULARIO
F rog rend 488



MINISTERO DELLE FINANZE
DIREZIONE GENERALE DEL CATASTO E DEI SS.TT.EE.
CATASTO EDILIZIO URBANO (RDL 13-4-1939, n. 652)

MOD. AN (CEU)

LIRE
400

Planimetria di u.i.u. in Comune di **VITTORIO VENETO** via **Basso Fadalto** civ. **166**

DOC. 9a

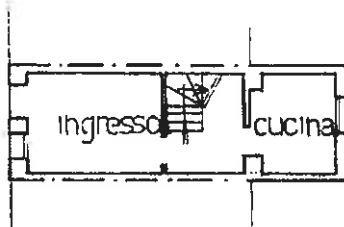

PIANO TERRA
h 230

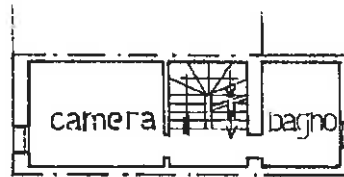

PIANO PRIMO
h 220

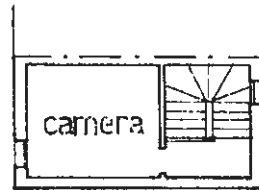

PIANO SECONDO
h 200

10 metri

COMUNE DI VITTORIO VENETO
SEZ. A FOGLIO 9^o
MAPPALF. 39
SCALA 1:1000

**V1
712A**



ORIENTAMENTO



SCALA DI I: 200

Catasto dei Fabbricati - Situazione al 31/08/2016 - Comune di VITTORIO VENETO (M089) - < Sez. Urb.: A - Foglio: 9 - Particella: 39 - Subalterno: 2 >
VIA FADALTO BASSO piano: T-1-2;

Dichiarazione di N.C.
Ultima planimetria in **attuazione**

Compilata dal **Geom. PICCIN Fioravante**
(Titolo cognome e nome)

RISERVATO ALL'UFFICIO

Data presentazione: 16/01/1991 - Data: 31/08/2016 - n. T231281 - [REDACTED]

Totale schede: 1 - Formato di acquisizione: A4(210x297) - Formato stampa richiesto: A4(210x297)

n. 39 sub B

data 31.08.1991 Firma

MODULARIO
F. rig. rend. 498



MINISTERO DELLE FINANZE
DIREZIONE GENERALE DEL CATASTO E DEI SS.TT.EE.
CATASTO EDILIZIO URBANO (RDL 13-4-1939, n. 652)

MOD. AN (CEU)

LIRE
400

Planimetria di u.i.u. in Comune di VITTORIO VENETO via Basso Fadalto civ. 166

Doc. 916

AREA SCOPERTA
mq 12

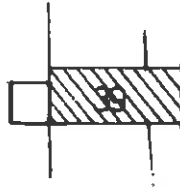

10 metri

COMUNE DI VITTORIO VENETO
SEZ. A FOGLIO 9°
MAPPALE 39
SCALA 1:1000

V91
711A



ORIENTAMENTO

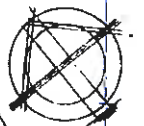

SCALA DI 1: 500

Catasto dei Fabbricati - Situazione al 31/08/2016 - Comune di VITTORIO VENETO (M089) - < Sez. Urb.: A - Foglio: 9 - Particella: 39 - Subalterno: 1 A
VIA FADALTO BASSO;

Dichiarazione di N.C.
Ultima planimetria variazione

Completata dal Geom. PINNIN Fioravanti
(Titolo cognome e nome)

RISERVATO ALL'UFFICIO