

MODULARIO
F. - Cat. S. T. - 313



MINISTERO DELLE FINANZE DIREZIONE GENERALE DEL CATASTO E DEI SERVIZI TECNICI ERARIALI NUOVO CATASTO EDILIZIO URBANO

Mod. B (Nuovo Catasto Edilizio Urbano)

Lire
20

(R. DECRETO-LEGGE 13 APRILE 1939, N. 652)

Planimetria dell'immobile situato nel Comune di Vittorio Veneto Via L. De Ponte

Ditta [REDACTED]

Allegata alla dichiarazione presentata all'Ufficio Tecnico Erariale di Trivis

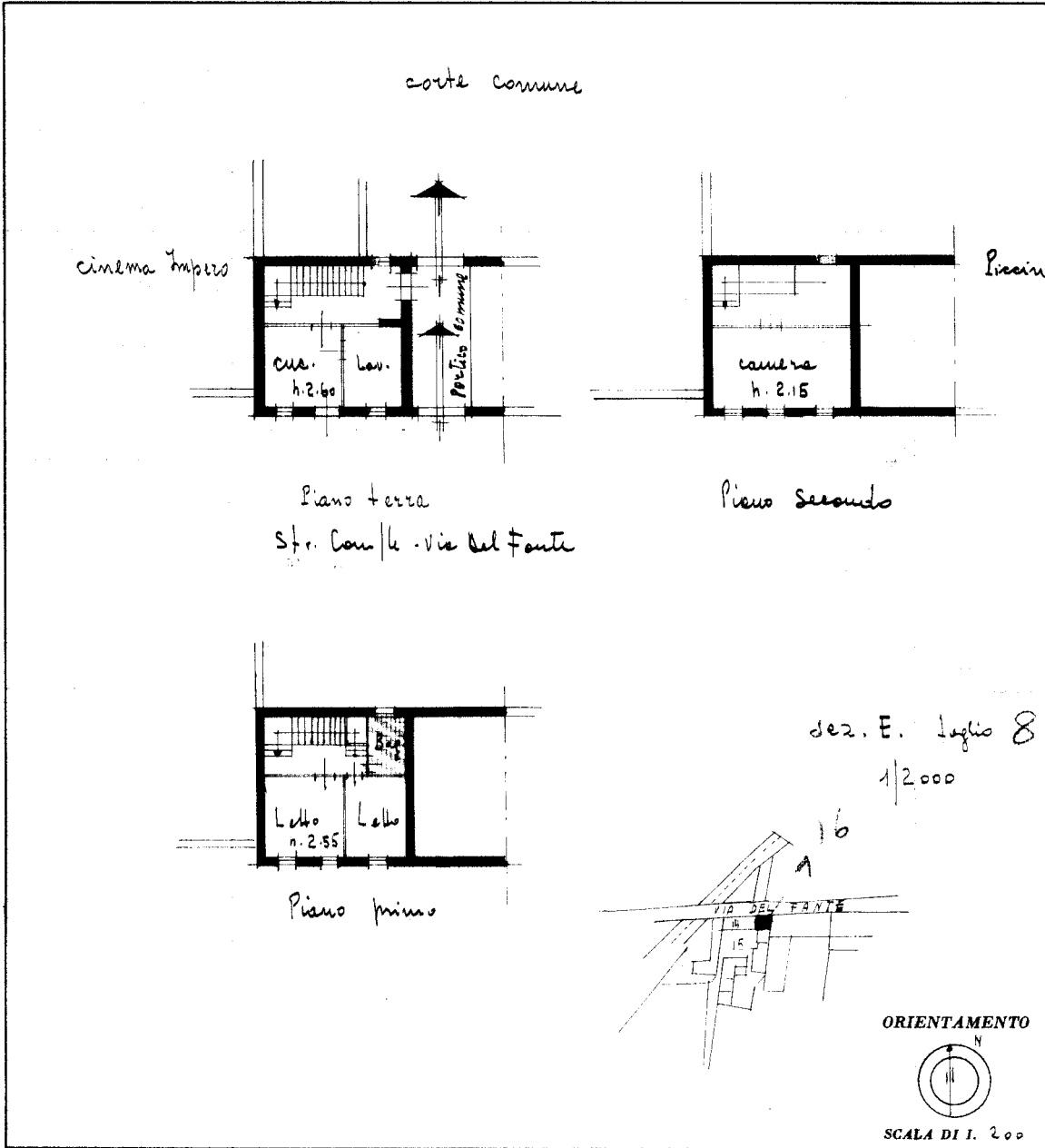

SPAZIO RISERVATO PER LE ANNOTAZIONI D'UFFICIO	
DATA	E 8 16
PROT. N°	

Compilata dal Geometra
Elio Scoffa
(Titolo, nome e cognome del tecnico)

Iscritto all'Albo de Geometri
della Provincia di Trivico

DATA 20.4.1961

Firma: [Signature]

Ultima planimetria in atti

