



N=300

E=700

1 Particella: 134

Comune: (TV) MOTTA DI LIVENZA
 Scala originale: 1:1000
 Dimensione cornice: 267.000 x 189.000 metri
 Protocollo pratica T31612/2021
 Foglio: 7 All: A
 29-Dic-2021 9:36:42

MODULARIO
F. Cat. S. P. 315



MINISTERO DELLE FINANZE
DIREZIONE GENERALE DEL CATASTO E DEI SERVIZI TECNICI ERARIALI
NUOVO CATASTO EDILIZIO URBANO

Map. B (Nuovo Catasto Edilizio Urbano)

Lire
15

Planimetria dell'immobile situato nel Comune di MOTTA DI LIVENZA Via Pza PREDONZANI

Ditta [REDACTED]

Allegata alla dichiarazione presentata all'Ufficio Tecnico Erariale di TREVISO

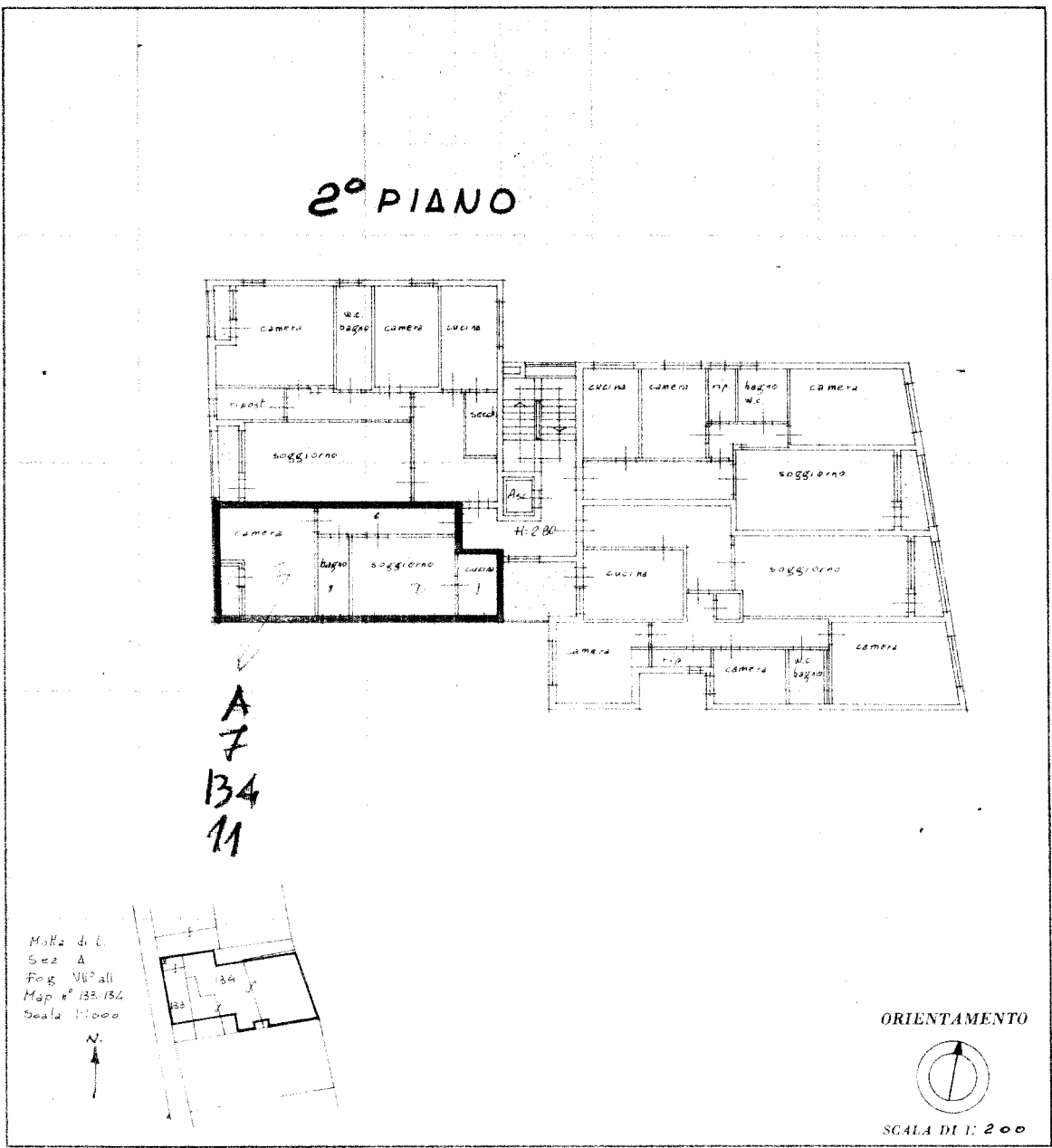

SPAZIO RISERVATO PER LE ANNOTAZIONI D'UFFICIO

DATA	
PROT. N°	

Compilata dal GEOM. WALTER BAGA
(Titolo, nome e cognome del tecnico)

Iscritto all'Albo dei geometri
della Provincia di TV

DATA 30-11-72
Firma: Geom. W. Baga

Catasto dei Fabbricati - Situazione al 29/12/2021 - Comune di MOTTA DI LIVENZA(F770) - < Sez. urbana A - Foglio 7 - Particella 134 - Subalterno 11 >
PIAZZETTA VICO PREDONZANI Piano 2