

N=1200

E=1800



3-Mag-2022 15:34:7  
Protocollo pratica T237108/2022

Scala originale: 1:2000  
Dimensione cornice: 776.000 x 552.000 metri

Comune: (TV) MONASTIER DI TREVISO  
Foglio: 24

1 Particella: 272

MODULARIO  
F. - Catasto - 431



MINISTERO DELLE FINANZE  
DIPARTIMENTO DEL TERRITORIO

Mod. EP/1 CEU

Ufficio Tecnico Erariale di TREVISO

**ELABORATO PLANIMETRICO**

Pag. n. 1 di 1

Ubicazione e riferimenti catastali dell'immobile		
Comune <u>MONASTIER DI TREVISO</u>	C.T. Sez. <u>    </u> Fgl. <u>24</u> Mapp. <u>272</u>	
Via/piazza <u>PRALONGO</u> n. <u>    </u>	C.E.U. Sez. <u>B</u> Fgl. <u>14</u> Mapp. <u>272</u>	
ESTRATTO DI MAPPA	scala 1: <u>2000</u>	Tipo mappale n. <u>    </u> del <u>    </u>

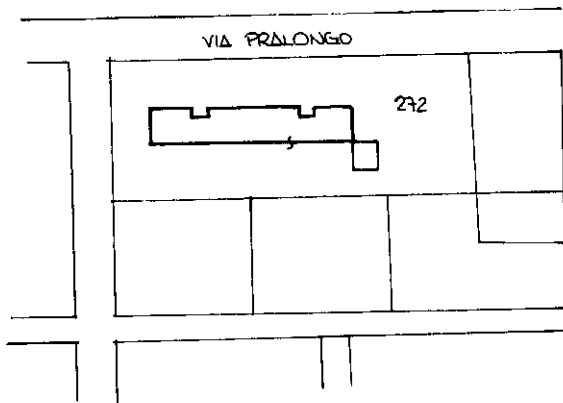

Elaborato planimetrico - Catasto dei Fabbricati - Situazione al 02/05/2022 - Comune di MONASTIER DI TREVISO(F332) - < Sez. urbana B - Foglio 14 Particella 272 >

<b>Riservato all'Ufficio Tecnico Erariale</b> Protocollo <u>A01165</u> <u>17/04/2000</u> Sostituisce il presente mod. EP/1 prot. <u>    </u> Data presentazione: <u>17/04/2000</u> - Data: <u>02/05/2022</u> - n. <u>T121245</u> - Richiedente: <u>Telematico</u> Totale schede: <u>8</u> - Formato di acquisizione: <u>A4(210x297)</u> - Formato stampa richiesto: <u>A4(210x297)</u> - Fattore di scala non utilizzabile	L'operatore	IL TECNICO <u>14/05/00</u> data <u>    </u> <u>    </u> <u>    </u>

Pagina: Istituto Poligrafico e Zecca dello Stato - P.V.

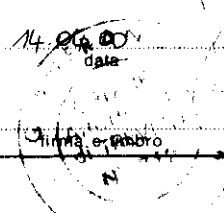

Ufficio Tecnico Erariale di TREVISO

**ELABORATO PLANIMETRICO**

Pag. n. 1 di 1

Comune	Sezione	Foglio	Numero	Tipo mappa n.	del
MONASTIER DI TREVISO	B	14	272		

DIMOSTRAZIONE GRAFICA DEI SUBALTERNI ASSEGNATI scala 1: 500

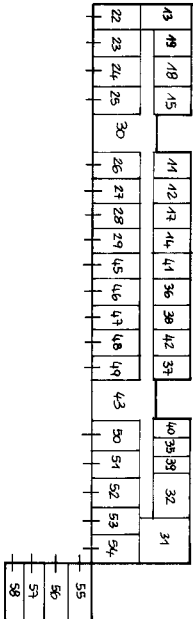

PIANO CANTIERE/DOZIO

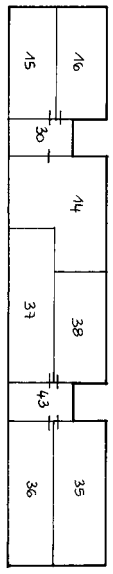

PIANO PRIMO

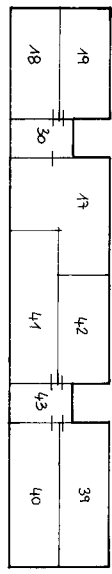

PIANO SECONDO

**Riservato all'Ufficio Tecnico Erariale**

Protocollo 14/05/2000

Sostituisce il presente mod. EP/2 prot. ....

Annulato e sostituito dal mod. EP/2 prot. ....

L'Operatore

IL TECNICO

14/05/00 data

Firma e timbro

Roma - Istituto Poligrafico e Zecca dello Stato - P.V.

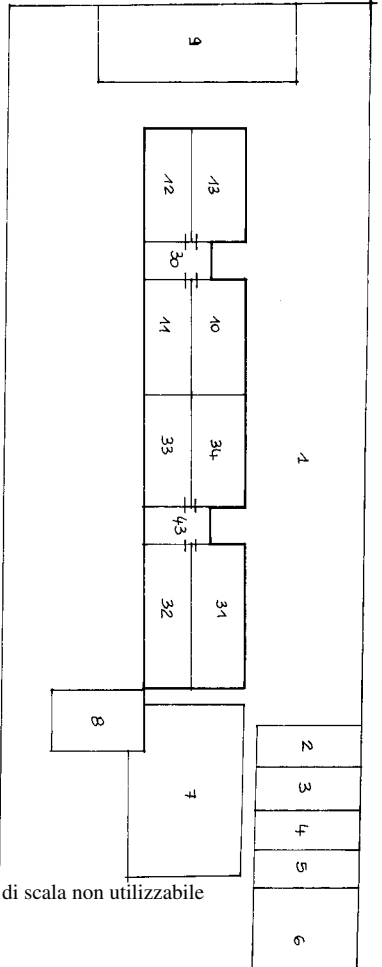

PIANO TERZA - RILASCIATO

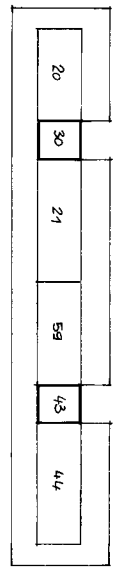

COBERTURA (TERZOZIO)

Ultima planimetria in atti

MODULARIO  
F. - Catasto - 433



**MINISTERO DELLE FINANZE  
DIPARTIMENTO DEL TERRITORIO**

Mod. EP/3 CEU

Ufficio Tecnico Erariale di TREVISO

**ELABORATO PLANIMETRICO**

ELENCO DEI SUBALTERNI ASSEGNATI

Pag. n. 1 di 6

Comune		Sezione	Foglio	Numero	Tipo mappale n. del			DESCRIZIONE
MONASTIER DI TREVISO		B	14	272				
Numero	Sub.	UBICAZIONE via/piazza		N. civico	piano	scala	int.	DESCRIZIONE
272	1	VIA PRALONGO		10	T			AREA SCOPERTA BANC AI SUB. 10 ÷ 29, 31 ÷ 42, 45 ÷ 58
"	2	" "		"	T			CORTE ESCLUSIVA AL SUB. 14
"	3	" "		"	T			CORTE ESCLUSIVA AL SUB. 33
"	4	" "		"	T			CORTE ESCLUSIVA AL SUB. 34
"	5	" "		"	T			CORTE ESCLUSIVA AL SUB. 10
"	6	" "		"	T			CORTE ESCLUSIVA AL SUB. 12
"	7	" "		"	T			AREA SCOPERTA, BANC AI SUB. 13, 31, 32
"	8	" "		"	T			AREA SCOPERTA BANC AI SUB. 10 ÷ 29, 31 ÷ 42 45 ÷ 58
"	9	" "		"	T			AREA SCOPERTA BANC AI SUB. 10 ÷ 29, 31 ÷ 42 45 ÷ 58

Riservato all'Ufficio Tecnico Erariale

L'operatore

IL TECNICO

Protocollo

A01165

17 APR 2000

14 data

Sostituisce il presente mod. EP/3 prot.

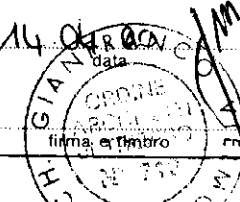

Data presentazione: 17/04/2000 e sostituito da n. 17/05/2022 n. 17/05/2022 n. 17/05/2022 n. 17/05/2022 Richiedente: Telematico

Totale schede: 8 - Formato di acquisizione: A4(210x297) - Formato stampa richiesto: A4(210x297) - Fattore di scala non utilizzabile

Elaborato Planimetrico - Catasto dei Fabbricati - Situazione al 02/05/2022 - Comune di MONASTIER DI TREVISO (F332) - < Sez. urbana B - Foglio 14 Particella 272 >

Roma - Istituto Poligrafico e Zecca dello Stato - P.V.



Ufficio Tecnico Erariale di TREVISO

**ELABORATO PLANIMETRICO**

ELENCO DEI SUBALTERNI ASSEGNATI

Pag. n. 2 di 6

Comune		Sezione	Foglio	Numero	Tipo mappale n. del			DESCRIZIONE
<u>MONASTIER DI TREVISO</u>		<u>B</u>	<u>14</u>	<u>272</u>	/ /			
Numero	Sub.	UBICAZIONE via/piazza			N. civico	piano	scala	DESCRIZIONE
<u>272</u>	<u>10</u>	<u>VIA PRALONGO</u>			<u>10</u>	<u>T</u>		<u>ABITAZIONE, UDIZIATO PER CAMBIO DESTIN. IN CUFFINO (STUDIO DENTISTICO), ORA SOPPRESSO PER CAMBIO DI DESTINAZIONE GENERALE IN SUB. 60</u>
<u>272</u>	<u>11</u>	<u>" "</u>			<u>"</u>	<u>T-S1°</u>		<u>ABITAZIONE</u>
<u>"</u>	<u>12</u>	<u>" "</u>			<u>"</u>	<u>T-S1°</u>		<u>" "</u>
<u>"</u>	<u>13</u>	<u>" "</u>			<u>"</u>	<u>"</u>		<u>" "</u>
<u>"</u>	<u>14</u>	<u>" "</u>			<u>"</u>	<u>1°-S1°</u>		<u>ABITAZIONE</u>
<u>"</u>	<u>15</u>	<u>" "</u>			<u>"</u>	<u>1°-S1°</u>		<u>" "</u>
<u>"</u>	<u>16</u>	<u>" "</u>			<u>"</u>	<u>1°</u>		<u>ABITAZIONE</u>
<u>"</u>	<u>17</u>	<u>" "</u>			<u>"</u>	<u>2°-S1°</u>		<u>ABITAZIONE</u>
<u>"</u>	<u>18</u>	<u>" "</u>			<u>"</u>	<u>2°-S1°</u>		<u>" "</u>
<u>"</u>	<u>19</u>	<u>" "</u>			<u>"</u>	<u>2°-S1°</u>		<u>" "</u>
<u>"</u>	<u>20</u>	<u>" "</u>			<u>"</u>	<u>3°</u>		<u>TERRAZZA - BNL IN SUB. 12, 13, 15, 16, 18, 19</u>

Riservato all'Ufficio Tecnico Erariale

L'operatore

IL TECNICO

Protocollo

14.04.2022  
data  
firma e timbro

Ultima planimetria sostituisce il presente mod. EP/3 prot.

Data presentazione: 17/04/2000 Data: 02/05/2022 da T121245 Richiedente: Telematico

Totale schede: 8 - Formato di acquisizione: A4(210x297) - Formato stampa richiesto: A4(210x297) - Fattore di scala non utilizzabile

Elaborato Planimetrico - Comune di MONASTIER DI TREVISO(F332) - < Sez. urbana - Foglio 14 - Pagine 17

Roma - Istituto Poligrafico e Zecca dello Stato - PV



Ufficio Tecnico Erariale di TREVISO

**ELABORATO PLANIMETRICO**

ELENCO DEI SUBALTERNI ASSEGNATI

Pag. n. 3 di 6

Comune		Sezione	Foglio	Numero	Tipo mappale n.		del		
MONASTIER DI TREVISO		B	14	272	/		/		
Numero	Sub.	UBICAZIONE via/piazza			N. civico	piano	scala	int.	DESCRIZIONE
272	21	VIA PIRALONGO			10	3°			TERRAZZA, BANC AI SUB. 10, 11, 14, 15, 16, 17, 18, 19, 20, 21, 22, 23, 24, 25, 26, 27, 28, 29
"	22	"			"	51°			GARAGE
"	23	"			"	"			" "
"	24	"			"	"			" "
"	25	"			"	"			" "
"	26	"			"	"			" "
"	27	"			"	"			" "
"	28	"			"	"			" "
"	29	"			"	"			" "
"	30	"			"	51° T-1° 2°			VANDSCALE, BANC AI SUB. 10, 11, 12, 13, 14, 15, 16, 17, 18, 19, 20, 21, 22, 23, 24, 25, 26, 27, 28, 29
"	31	"			"	T-51°			ABITAZIONE
"	32	"			"	"			" "

Roma - Istituto Geografico e Zecca dello Stato - PV

Comune di MONASTIER DI TREVISO (F332) - < Sez. urbana B - Foglio 14 Particelle 272 > Situato al 02/05/2022 - Elaborato Planimetrico - Catasto dei Fabbricati

Riservato all'Ufficio Tecnico Erariale		L'operatore	
Protocollo		14/05/2022	
Ultima planimetria sostituisce il presente mod. EP/3 prot. _____			
Data presentazione: <del>17/04/2000</del> Data: 02/05/2022 n. T121245 - Richiedente: Telematico			
Totale schede: 8 - Formato di acquisizione: A4(210x297) - Formato stampa richiesto: A4(210x297) - Fattore di scala non utilizzabile			

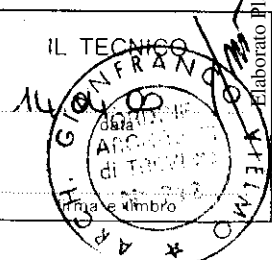



Ufficio Tecnico Erariale di TREVISO

**ELABORATO PLANIMETRICO**

ELENCO DEI SUBALTERNI ASSEGNATI

Pag. n. 4 di 6

Comune		Sezione	Foglio	Numero	Tipo mappale n.		del		
MONASTIER DI TREVISO		B	14	272	/		/		
Numero	Sub.	UBICAZIONE via/piazza			N. civico	piano	scala	int.	DESCRIZIONE
272	33	VIA PRALONCO			10	T			ABITAZIONE
"	34	" "			"	"			" "
"	35	" "			"	1° S1°			" "
"	36	" "			"	1° S1°			" "
"	37	" "			"	1° S1°			" "
"	38	" "			"	1° S1°			" "
"	39	" "			"	2° S1°			" "
"	40	" "			"	2° S1°			" "
"	41	" "			"	2° S1°			" "
"	42	" "			"	2° S1°			" "
"	43	" "			"	S1°-T-1°-2°-3°			UNICO SCALE, BANC SUB. 31, 32, 33, 34, 35, 36, 37, 38, 39, 40, 41, 42, 44, 45, 46, 47, 48, 49, 50, 51, 52, 53, 54
"	44	" "			"	3°			TERRAZZA, BANC AI SUB 31, 32, 35, 36, 39, 40

Riservato all'Ufficio Tecnico Erariale Protocollo Ultima planimetria sostituisce il presente mod. EP/3 prot.	L'operatore	IL TECNICO
		14.04.00 data
Data presentazione: 17/04/2000 - Data: 02/05/2022 - n. T121245 - Richiedente: Telematico Totale schede: 8 - Formato di acquisizione: A4(210x297) - Formato stampa richiesto: A4(210x297) - Fattore di scala non utilizzabile		firma e timbro

Elaborato Planimetrico - Catasto del Fabbricati - Situazione al 02/05/2022 - Comune di MONASTIER DI TREVISO(F332) - < Sez. urbana B - Foglio 14 Particella 272 >

Roma - Istituto Poligrafico e Zecca dello Stato - PV



Ufficio Tecnico Erariale di TREVISO

**ELABORATO PLANIMETRICO**

ELENCO DEI SUBALTERNI ASSEGNATI

Pag. n. 5 di 6

Comune		Sezione	Foglio	Numero	Tipo mappale n. del			DESCRIZIONE
<u>MONASTIER DI TREVISO</u>		<u>B</u>	<u>14</u>	<u>272</u>	/ /			
Numero	Sub.	UBICAZIONE via/piazza		N. civico	piano	scala	int.	DESCRIZIONE
<u>272</u>	<u>45</u>	<u>VIA PRALONIGIO</u>		<u>10</u>	<u>51°</u>			<u>GARAGE</u>
"	<u>46</u>	" "		"	"			" "
"	<u>47</u>	" "		"	"			" "
"	<u>48</u>	" "		"	"			" "
"	<u>49</u>	" "		"	"			" "
"	<u>50</u>	" "		"	"			" "
"	<u>51</u>	" "		"	"			" "
"	<u>52</u>	" "		"	"			" "
"	<u>53</u>	" "		"	"			" "
"	<u>54</u>	" "		"	"			" "
"	<u>55</u>	" "		"	"			" "
"	<u>56</u>	" "		"	"			" "
"	<u>57</u>	" "		"	"			" "
"	<u>58</u>	" "		"	"			" "

Roma - Istituto Poligrafico e Zecca dello Stato - P.V.

Elaborato Planimetrico - Catasto dei Fabbricati - Situazione al 02/05/2022 - Comune di MONASTIER DI TREVISO (F332) - < Sez. urbana B - Foglio 14 Particella 272 >

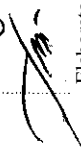
Riservato all'Ufficio Tecnico Erariale Protocollo _____ Sostituisce il presente mod. EP/3 prot. _____ Data presentazione <u>17/04/2000</u> e sostituisce al n. <u>121245</u> del <u>17/04/2000</u> Richiedente: Telematico Totale schede: <u>8</u> - Formato di acquisizione: A4(210x297) - Formato stampa richiesto: A4(210x297) - Fattore di scala non utilizzabile	L'operatore _____	IL TECNICO <u>14.04.00</u> data 
	Firma e timbro	



MODULARIO  
F. - Catasto - 433



MINISTERO DELLE FINANZE  
DIPARTIMENTO DEL TERRITORIO

Mod. EP/3 CEU

Ufficio Tecnico Erariale di TREVISO

**ELABORATO PLANIMETRICO**

ELENCO DEI SUBALTERNI ASSEGNATI

Pag. n. 6 di 6

Comune		Sezione	Foglio	Numero	Tipo mappale n. del	
<u>MONASTER DI TREVISO</u>		<u>B</u>	<u>14</u>	<u>272</u>	<u>/</u>	<u>/</u>
Numero	Sub.	UBICAZIONE via/piazza		N. civico	piano	DESCRIZIONE
<u>272</u>	<u>59</u>	<u>VIA PRALONGO</u>		<u>10</u>	<u>3°</u>	<u>TERRAZZA, BANC DI SUB. 33, 34, 37, 38 41, 42</u>
<u>"</u>	<u>60</u>	<u>"</u>	<u>"</u>	<u>"</u>	<u>T</u>	<u>ABITAZIONE, DERIVATA DAL SUB. 10 PER CAMBIO DI USO</u>

Elaborato Planimetrico - Catasto del Fabbricati - Situazione al 02/05/2022 - Comune di MONASTER DI TREVISO (F332) - < Sez. urbana B - Foglio: 14 Particella: 272 >

Riservato all'Ufficio Tecnico Erariale  Protocollo ..... Sostituisce il presente mod. EP/3 prot. .... Data presentazione: <u>17/04/2000</u> Data: <u>02/05/2022</u> n. <u>T121245</u> - Richiedente: <u>Telematico</u> Totale schede: <u>8</u> - Formato di acquisizione: <u>A4(210x297)</u> - Formato stampa richiesto: <u>A4(210x297)</u> - Fattore di scala non utilizzabile	L'operatore .....  IL TECNICO <u>14 04 02</u> data
	firma e timbro

Roma - Istituto Poligrafico e Zecca dello Stato - P.V.  
Ultima planimetria in atti

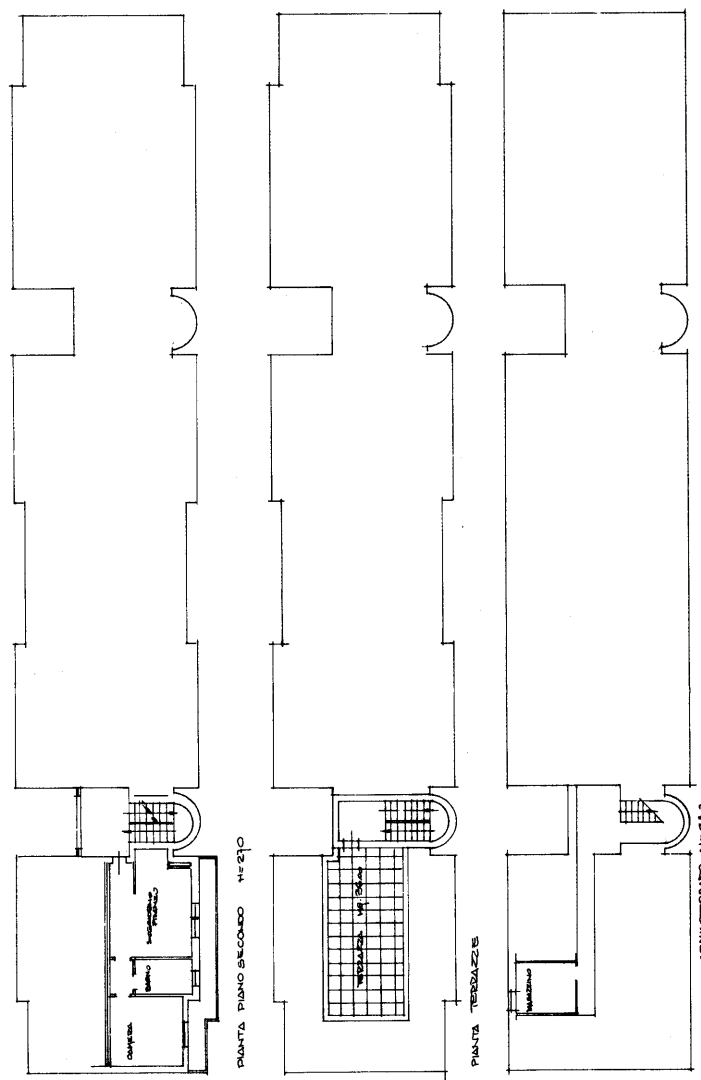

**MINISTERO DELLE FINANZE**  
**DIREZIONE GENERALE DEL CATASTO E DEI SERVIZI TECNICI ERARIALI**  
**NUOVO CATASTO EDILIZIO URBANO**  
(P. DECRETO-LEGE 11 APRILE 1984, N. 457)  
 Comune di **MONASTERIO** Via **PRALONGO**  
 [REDACTED]  
 Allegata alla dichiarazione presentata all'Ufficio Tecnico Estale di **TREVISO**

Sub 18

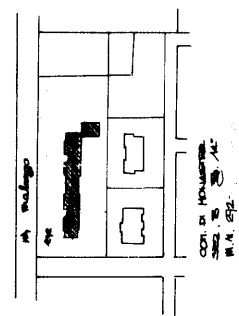

ORIENTAMENTO   
 SCALA DI 1:200



Completato dal **CROMA - ANTONIO DANIEL**  
 Invece all'Albo **ANTONIO DANIEL**  
 della Provincia di **TREVISO**  
 con. **5/6/82**  
 Firmo: 

SPAZIO RISERVATO PER LE ANNOTAZIONI D'UFFICIO  
 DATA **14/11/82**  
 PROT. N° **2792/18**  
**585**

**MINISTERO DELLE FINANZE**  
**DIREZIONE GENERALE DEL CATASTO E DEI SERVIZI TECNICI ERARIALI**  
**NUOVO CATASTO EDILIZIO URBANO**  
(L. 05/07/1985, N. 447)

Mod. A (Nuovo Catasto Edilizio Urbano)  
 Direzione dell'Incarico: [REDACTED]  
 Via **PRALONGO**  
 A Napoli alla dichiarazione presentata all'Ufficio Tecnico Esattoriale di **TREVISO**

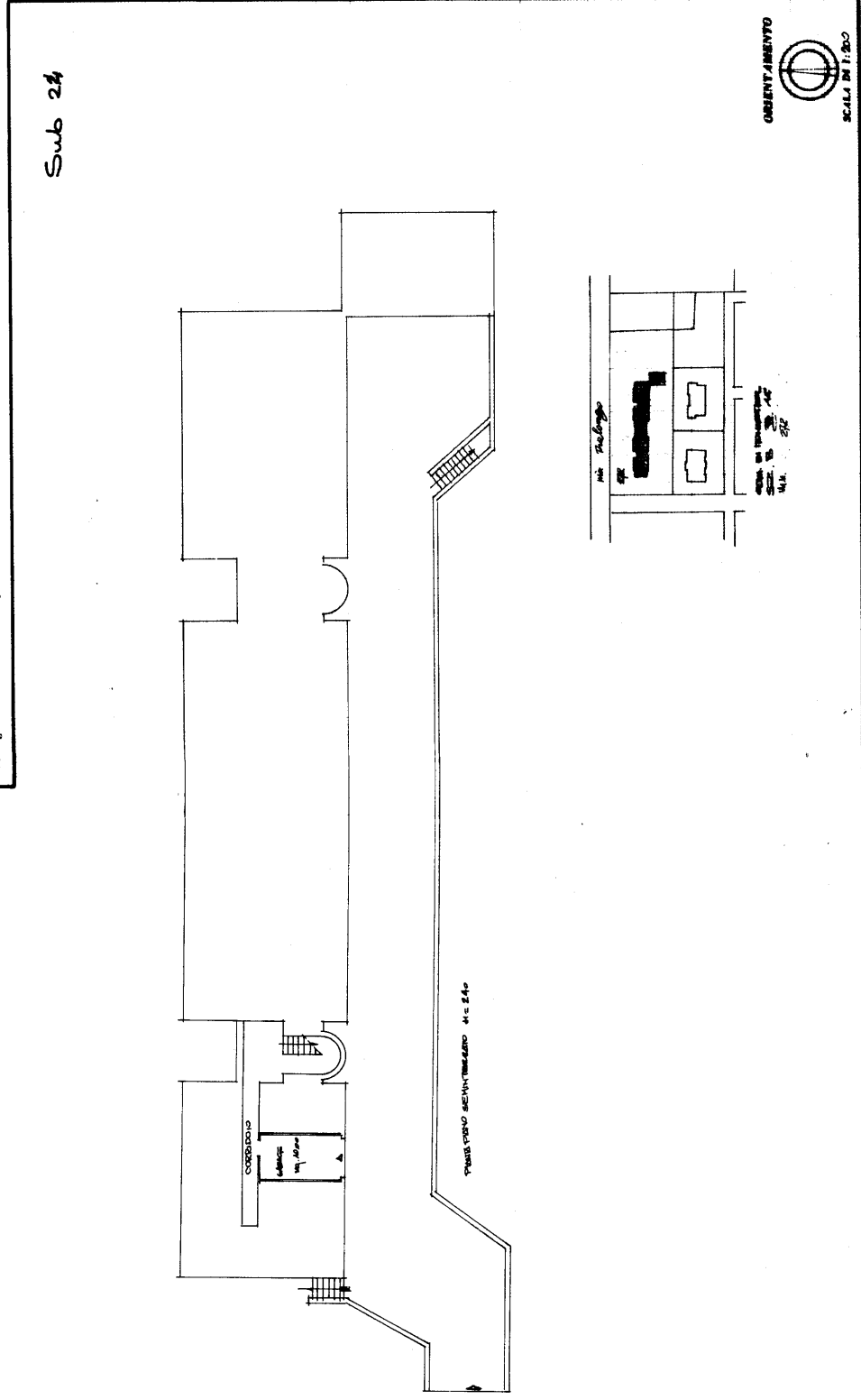

Completata da **GIULIO ZANON**  
 Invece all'Ufficio Esattoriale della Provincia di **TREVISO**  
 Art. 585  
 Firmato: [Signature]

DATA PROT. N° 585	SPAZIO RISERVATO PER LE ANNOTAZIONI D'UFFICIO B.14 272 24
----------------------	--

Ultima planimetria in atti