

10 m





MINISTERO DELLE FINANZE

DIREZIONE GENERALE DEL CATASTO E DEI SERVIZI TECNICI ERARIALI

NUOVO CATASTO EDILIZIO URBANO

(R. DECRETO-LEGGE 13 APRILE 1999, N. 452)

Planimetria dell'immobile situato nel Comune di SAN BIAGIO DI CALLALTA Via PADOVA 6

Data

Allegata alla dichiarazione presentata all'Ufficio Tecnico Erariale di TREVISO Scheda N.°

RIF. TIPO HARP. N° 65236 DEL 10-07-'87

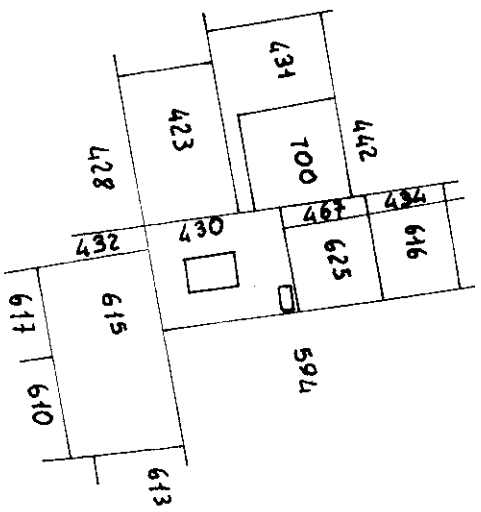

COM. DI SAN BIAGIO
FOG. 46 HARP N. 430
SC 4:2000

LEGENDA

SUB. 1 AREA SCOP.

" 2 ABITAZIONE p.t. 1° - MAGAZZ. PT.

" 3 GARAGE

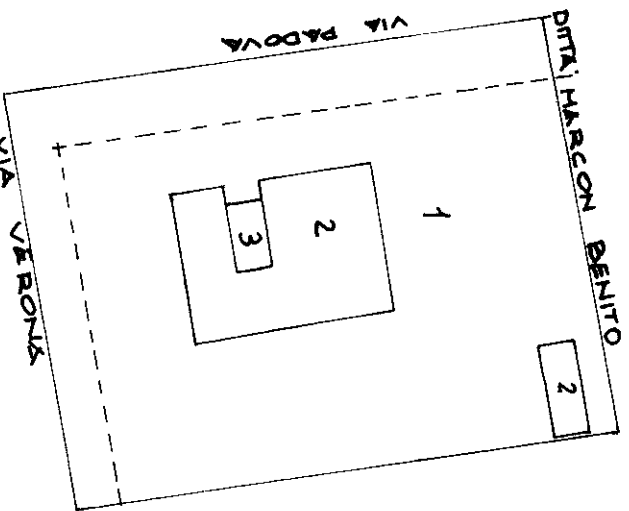

ORIENTAMENTO

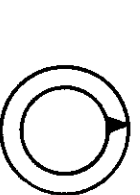

SCALA DI 1:500

SPAZIO RISERVATO PER LE ANNOTAZIONI D'UFFICIO

DATA PROT. N°	35020	46 430 9999
------------------	-------	-------------------

Compilata dal GEOMETRA
SERGIO PIOVESANA
(Titolo, nome e cognome del tecnico)

Iscritto all'Albo dei GEOMETRI
della Provincia di TREVISO

DATA 24-06-1987

Firma:



MINISTERO DELLE FINANZE
DIREZIONE GENERALE DEL CATASTO E DEI SERVIZI TECNICI ERARIALI
NUOVO CATASTO EDILIZIO URBANO

(L. 448/1978 e Art. 159, n. 44)

Planimetria dell'immobile situato nel Comune di SAN BIAGIO DI GALLALTA - Via Padova, 6

Data

Allegata alla dichiarazione presentata all'Ufficio Tecnico Esatale di TREVISO

Schema N. 2

COM. DI SAN BIAGIO Fog. 46 MAP. 430

ALLEGATO B... ALLA RACC. 12591

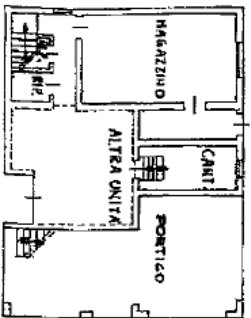

H PIANO TERRA, 220



H PIANO I, 300

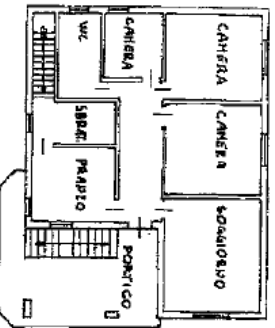

H PIANO I, 300

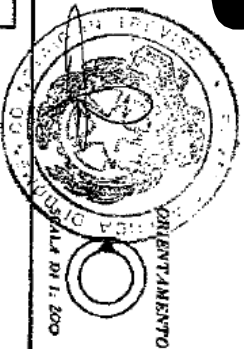

Completato dal GEOMETRA

(Titolo, data e numero del verbale)

SERGIO PONSASAVA

Iscritto all'Albo dei GEOMETRI

della Provincia di TREVISO.

DATA 21/06/1987

FIRMA

[Signature]

SPAZIO RISERVATO PER LE ANNOTAZIONI D'UFFICIO

DATA
NOT. N°

46
430
2

Comune di SAN BIAGIO DI GALLALTA (H781) - < Sezione Urbana: F Foglio: 2 Particella: 430 - Subalterno 2 >
Catasto dei Fabbricati - Situazione al 21/06/2010 - V. PADOVA piano: T-1;
Data presentazione: 14/07/1987 - Data: 21/06/2010 - n. TV01669388 - Richiedente: [Redacted]
Occasioni: F. Formato di seq: A3(298x430) - Formato di scale: 1:1
Altre Planimetrie in atti

ALLEGATO e ALLA RACC. 42/84

Mod. B (Nuovo Contro Edificio Urbano)



MINISTERO DELLE FINANZE
DIREZIONE GENERALE DEI CATASTI E DEI SERVIZI TECNICI ERARIALI

NUOVO CATASTO EDILIZIO URBANO

(7a emanazione del Decreto del 19/11/1984, n. 443)

Pratiche dell'immobile situate nel Comune di SAN BIAGIO DI CALLALTA - Via PADOVA 6

Data: [redacted] Allegata alla dichiarazione presentata all'Ufficio Tecnico Esecrale di REVISO

Schema N. 3

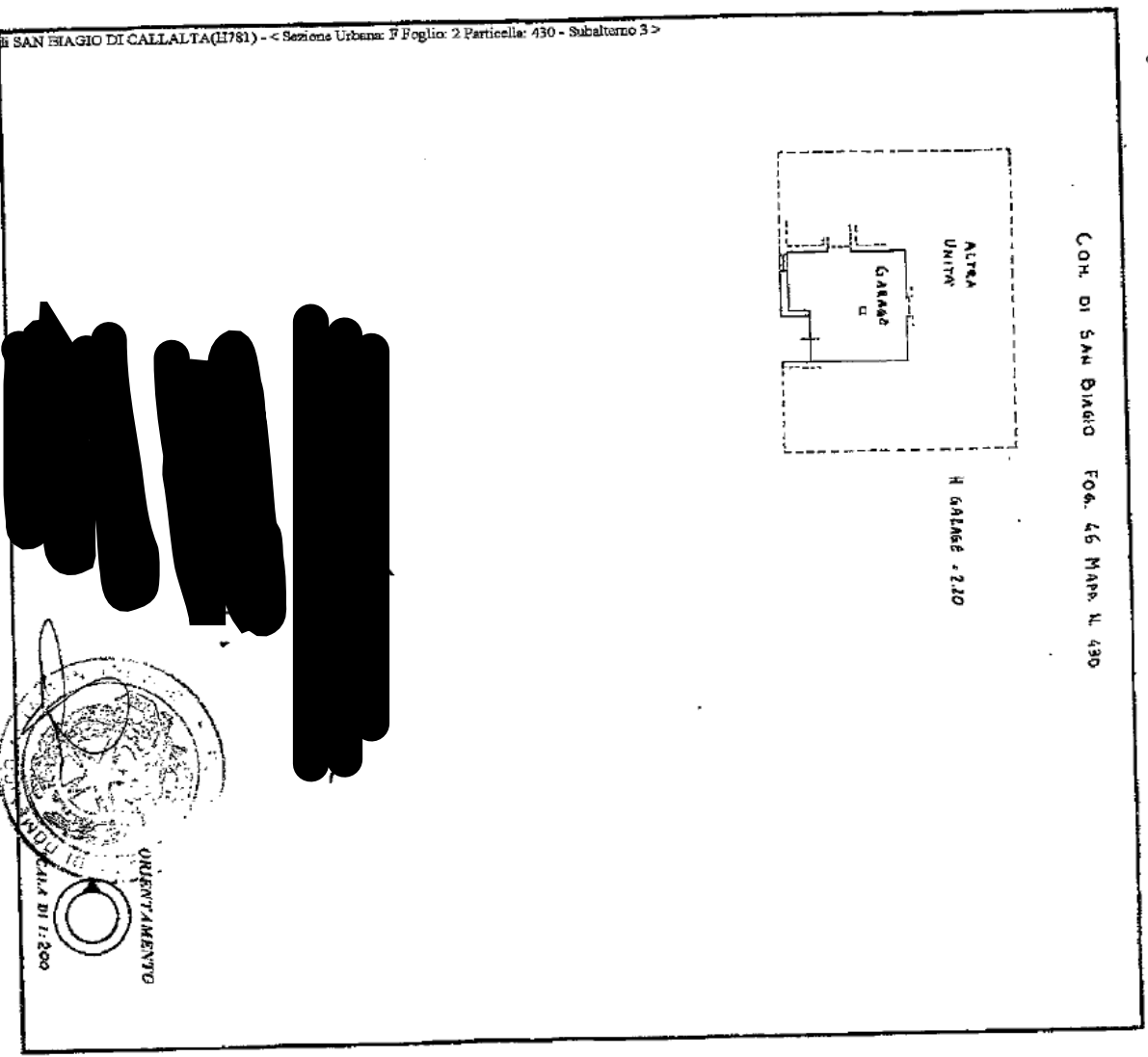

di SAN BIAGIO DI CALLALTA (11781) - < Sezione Urbana: F Foglio: 2 Particella: 430 - Subalterno 3 >

Comune di Fabbrione - Situazione al 21/06/2010 - Comune di PADOVA piano: T;
Data presentazione: 14/07/1987 - Data: 21/06/2010 - n. TV0166987
Fotostato: [redacted] - Formato di seq.: A3(298x420) - Formato di scala: 1:1
Stampa Planimetria in cart.

ALLEGATO D. ALLA RACC. 12594

Mod. B (Nuovo Catasto Edilizio Urbano)



**MINISTERO DELLE FINANZE
DIREZIONE GENERALE DEL CATASTO E DEI SERVIZI TECNICI ERARIALI
NUOVO CATASTO EDILIZIO URBANO**

(A DECANTAZIONE E APPROVAZIONE DEL D.M. 11/01/2009)

Planimetria dell'immobile situato nel Comune di SAN BIAGIO DI CALLALTA - Via. PADOVA, 6

Data: [REDACTED]

Allegata alla dichiarazione presentata all'Ufficio Tecnico Comunale di [REDACTED]

Scheda N. 1

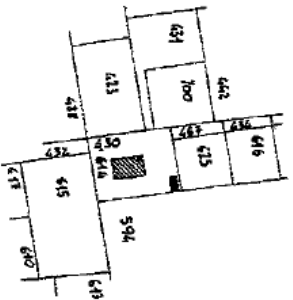

COM. DI SAN BIAGIO
F.04 46 MAP. N. 430
SC. 4/2000

AREA URBANA

SUP. COP. 450 mq
" SCOR. 800 "
" TOT. 1000 "

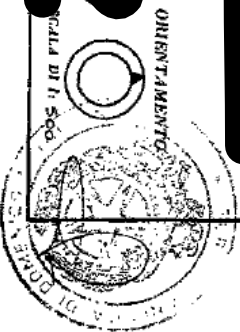
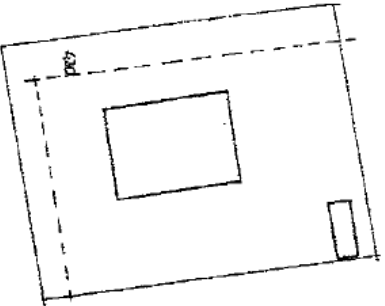

SPAZIO RISERVATO PER LE ANNOTAZIONI D'UFFICIO

DATA
AUT. N°
46
430
1

Completato dal **G. GEOMETRA**
(Titolo, nome e cognome del tecnico)
SERGIO POGGIANA
Iscritto all'Albo dei **GEOMETRI**
della Provincia di **TREVISO**
data **24/06/1987**
Firma: *[Signature]*

Comune di SAN BIAGIO DI CALLALTA (TV781) - < Sezione Urbana, 7 Foglio, 2 Particella: 430 - Subalterno 1 >
Data Presentazione: 14/07/1987 - Data: 21/06/2010 - n. TV0169386 - Richiedente: [REDACTED]
Catasto: [REDACTED] - Situazione al 21/06/2010 - n. TV0169386 - Richiedente: [REDACTED]
Foglio: [REDACTED] - Formato di acq.: A3(298x420) - Tec. di scala: 1:1
Piantina Planimetria in albi

ALLEGATO E... ALLA RACC. 228/11

Mod. B (Nuovo Comune Edificio Urbano)



MINISTERO DELLE FINANZE
DIREZIONE GENERALE DEL CATASTO E DEI SERVIZI TECNICI ERARIALI

NUOVO CATASTO EDILIZIO URBANO

(M. Accreditato al 27/07/2011, n. 447)

IN ACCREDITAMENTO AL CATASTO, Via PADOVA 6

Parametriche dell'immobile situate nel Comune di SAN BIAGIO DI CALABRITA (AV) Scheda N.°

Allegata alla dichiarazione presentata all'Ufficio Tecnico Territorio di SAN BIAGIO DI CALABRITA (AV) Scheda N.°

RIF. TIPO MAPPA N° 652236 DEL 10-07-'87

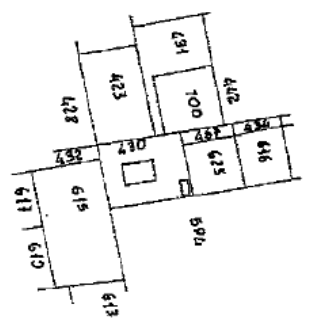

COM. DI SAN BIAGIO
FOR. 46 MAPPA N. 430
SC. 1:2000

- LEGENDA
- SUB. 1 AREA SCOP.
 - " 2 abitazione p.l.r.-matagal. RT
 - " 3 GARAGE

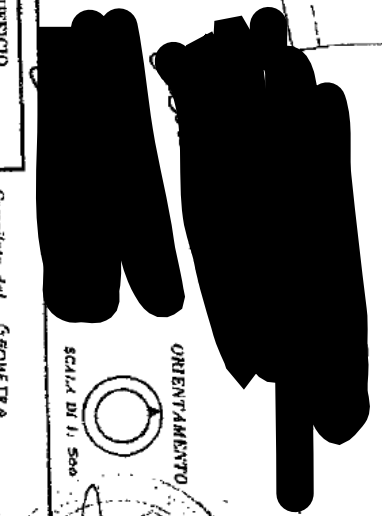
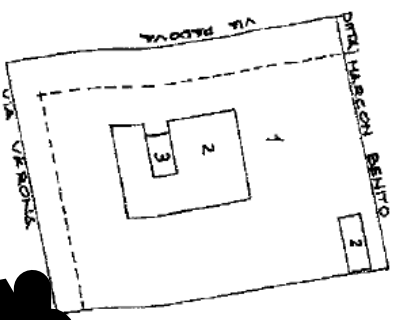

ORIENTAMENTO

SCALA DI 1:500

SPAZIO RISERVATO PER LE ANNOTAZIONI D'UFFICIO	
DATA	46
PROT. N°	35020
	430
	9998

Completato dal GEOMETRA
(Titolari, o per il Comune del Comune)

SERGIO PIOVESANA

iscritto all'Albo dei GEOMETRI

della Provincia di TREVISO

data 24-06-1988

Firma: [Signature]

dei Fabbricati - Situazione al 21/05/2010 - Comune di SAN BIAGIO DI CALABRITA (AV) - < Sezione Urbana, F. Edifici, 2 Particella: 430 - Elaborato planimetrico > - Sub:

ha per destinazione: 14/07/1987 - Data: 21/05/2010 - n. TVO: 69990 - Richiede: [Redacted]

classe di I - Formato di acq.: A(298x430) - Fog. di scala: 1:1

Titolo Planimetria in atti