

LOTTO 01



Scala originale: 1:2000
Dimensione cornice: 776.000 x 552.000 metri

Comune: (TV) MONTEBELLUNA
Foglio: 44

5-Lug-2023 9:56.0
Protocollo pratica 155962/2023

MODULARIO
P. Catastro - 431



MINISTERO DELLE FINANZE
DIPARTIMENTO DEL TERRITORIO

Mod EP/1 CEU

Ufficio Tecnico Erariale di TREVISO

ELABORATO PLANIMETRICO

Pag. n. 1 di 1

Ubicazione e riferimenti catastali dell'immobile	
Comune <u>MONTEBELLUNA</u>	C.T. Sez. / Fgl. 44. Mapp. <u>1783</u>
Via/piazza <u>CORSO MAZZINI</u> n. _____	C.E.U. Sez. G Fgl. 2. Mapp. <u>1783</u>
ESTRATTO DI MAPPA	scala 1: <u>2000</u> Tipo mappale n. <u>65959</u> del <u>7/12/99</u>

Riservato all'Ufficio Tecnico Erariale	L'operatore	IL TECNICO
Protocollo <u>132217</u>		data _____
Sostituisce il presente mod. EP/1 prot. _____		
Annullato e sostituito dal mod. EP/1 prot. _____		

MODULARIO
F. - Catastro - 432



MINISTERO DELLE FINANZE
DIPARTIMENTO DEL TERRITORIO

Mod. EP/2 CEU

Ufficio Tecnico Erariale di TRE VISO

ELABORATO PLANIMETRICO

Pag. n. 1 di 1

Comune	Sezione	Foglio	Numero	Tipo mappale n.	del
MONTIBELLUNA	C	2	1783	65959	07/12/99

DIMOSTRAZIONE GRAFICA DEI SUBALTERNI ASSEGNATI

scala 1: 500

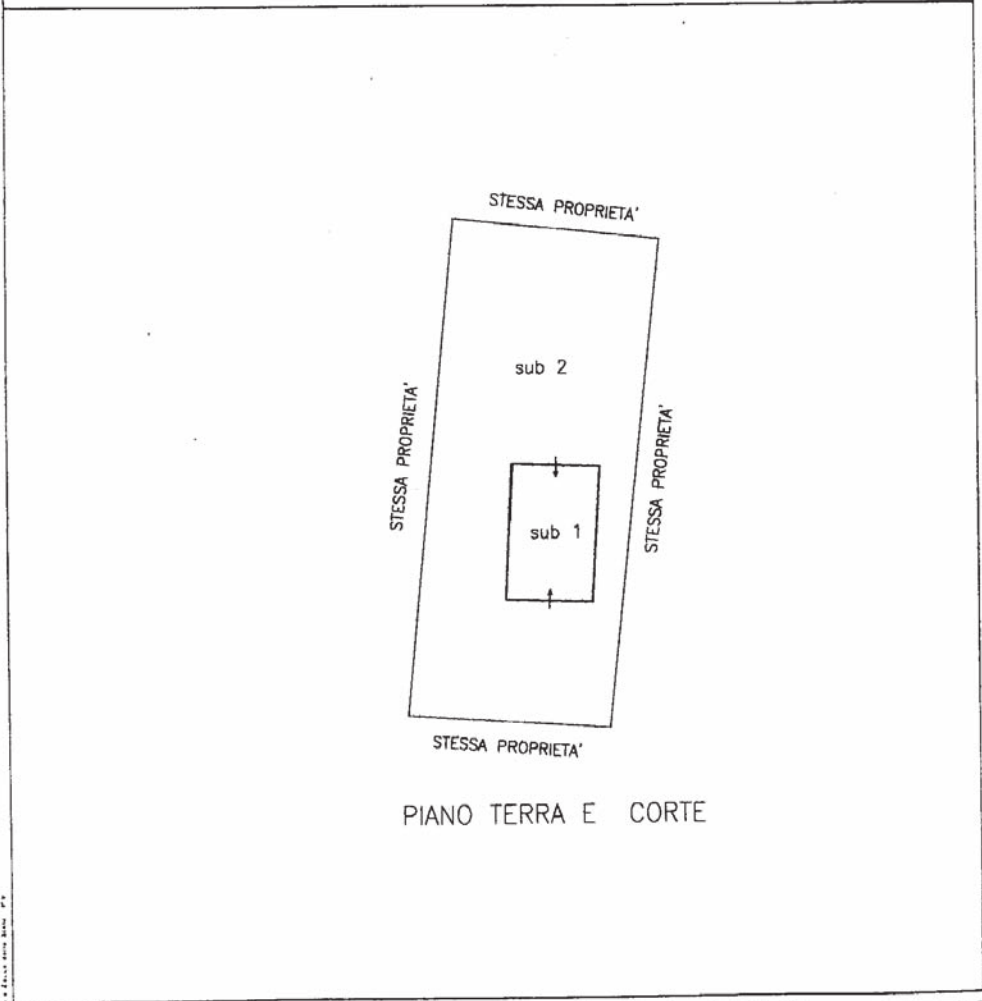

Riservato all'Ufficio Tecnico Erariale

L'operatore

IL TECNICO

Protocollo

Sostituisce il presente mod. EP/2 prot.

Annullato e sostituito dal mod. EP/2 prot.

1818

Firma e timbro

MODULARIO
F. - Catasto - 431



MINISTERO DELLE FINANZE
DIPARTIMENTO DEL TERRITORIO

Mod. EP/1 CEU

Ufficio Tecnico Erariale di TREVISO

ELABORATO PLANIMETRICO

Pag. n. 01 di 01

Ubicazione e riferimenti catastali dell'immobile	
Comune <u>MONTEBELLUNA</u>	C.T. Sez. <u>U</u> Fgl. <u>44</u> Mapp. <u>1539</u>
Via/piazza <u>RISORGIMENTO</u> n. <u>6</u>	C.E.U. Sez. <u>G</u> Fgl. <u>2</u> Mapp. <u>1539</u>
ESTRATTO DI MAPPA scala 1: <u>2000</u>	Tipo mappale n. <u>37245</u> del <u>05.11.1996</u>

Riservato all'Ufficio Tecnico Erariale	
Protocollo <u>AN/100/5772</u>	L'operatore <u>[firma]</u>
Sostituisce il presente mod. EP/1 prot. <u> </u>	IL TECNICO <u>[firma]</u>
Annullato e sostituito dal mod. EP/1 prot. <u> </u>	06 marzo 1997 data

MODULARIO
F. Catasto 432



MINISTERO DELLE FINANZE
DIPARTIMENTO DEL TERRITORIO

Mod. EP/2 CEU

Ufficio Tecnico Erariale di TREVISO

ELABORATO PLANIMETRICO

Pag. n. 01 di 01

Comune	Sezione	Foglio	Numero	Tipo mappale n.	del
MONTEBELLUNA	G	2	1539	37245	05.11.1996

DIMOSTRAZIONE GRAFICA DEI SUBALTERNI ASSEGNATI scala 1: 500

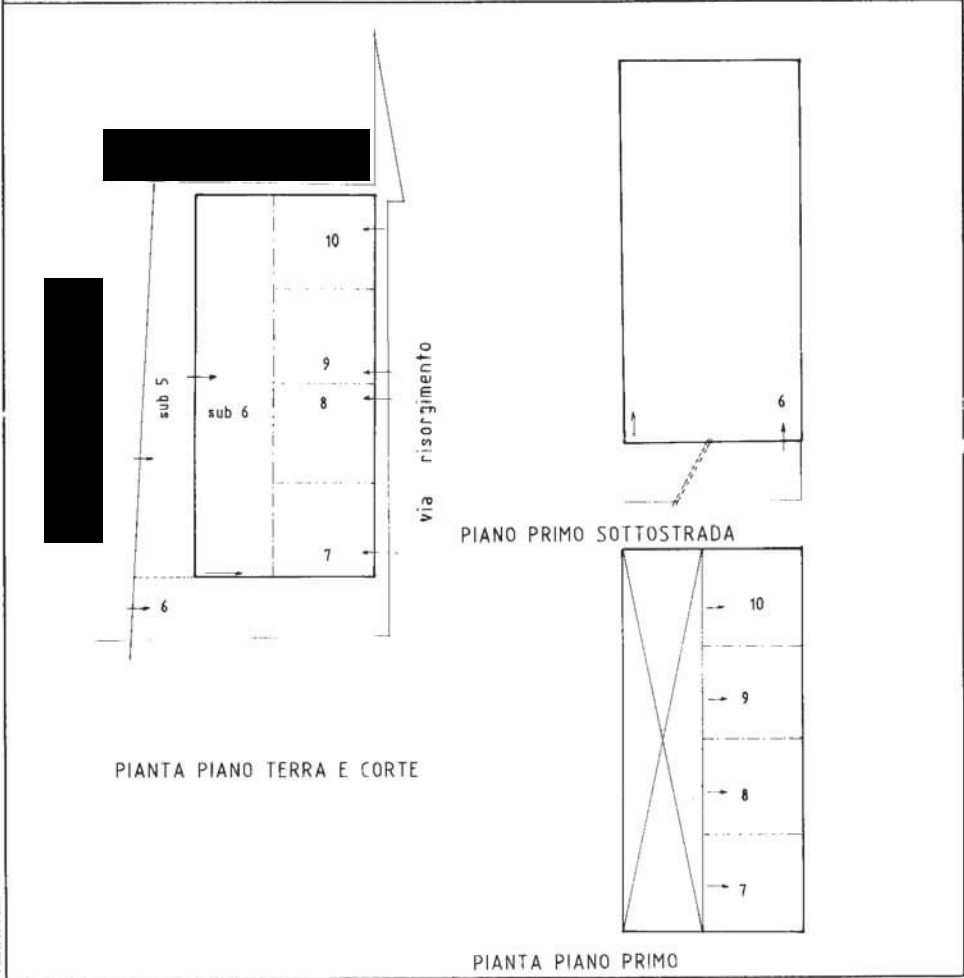

Riservato all'Ufficio Tecnico Erariale

Protocollo A. 1111/1111

Sostituisce il presente mod. EP/2 prot.

Annullato e sostituito dal mod. EP/2 prot.

L'operatore

IL TECNICO

06 marzo 1997

data

firma e timbro

Agenzia delle Entrate
CATASTO FABBRICATI
Ufficio provinciale di Treviso

ELABORATO PLANIMETRICO	Compilato da: Berton Adriano	Iscritto all'albo: Geometri	Prov. Treviso	N. 1974
Comune di Montebelluna	Sezione: G	Foglio: 2	Particella: 4	Protocollo n. TV0015703 del 31/01/2023
Dimostrazione grafica dei subalterni				
		Tipo Mappale n.	del	Scala 1 : 500

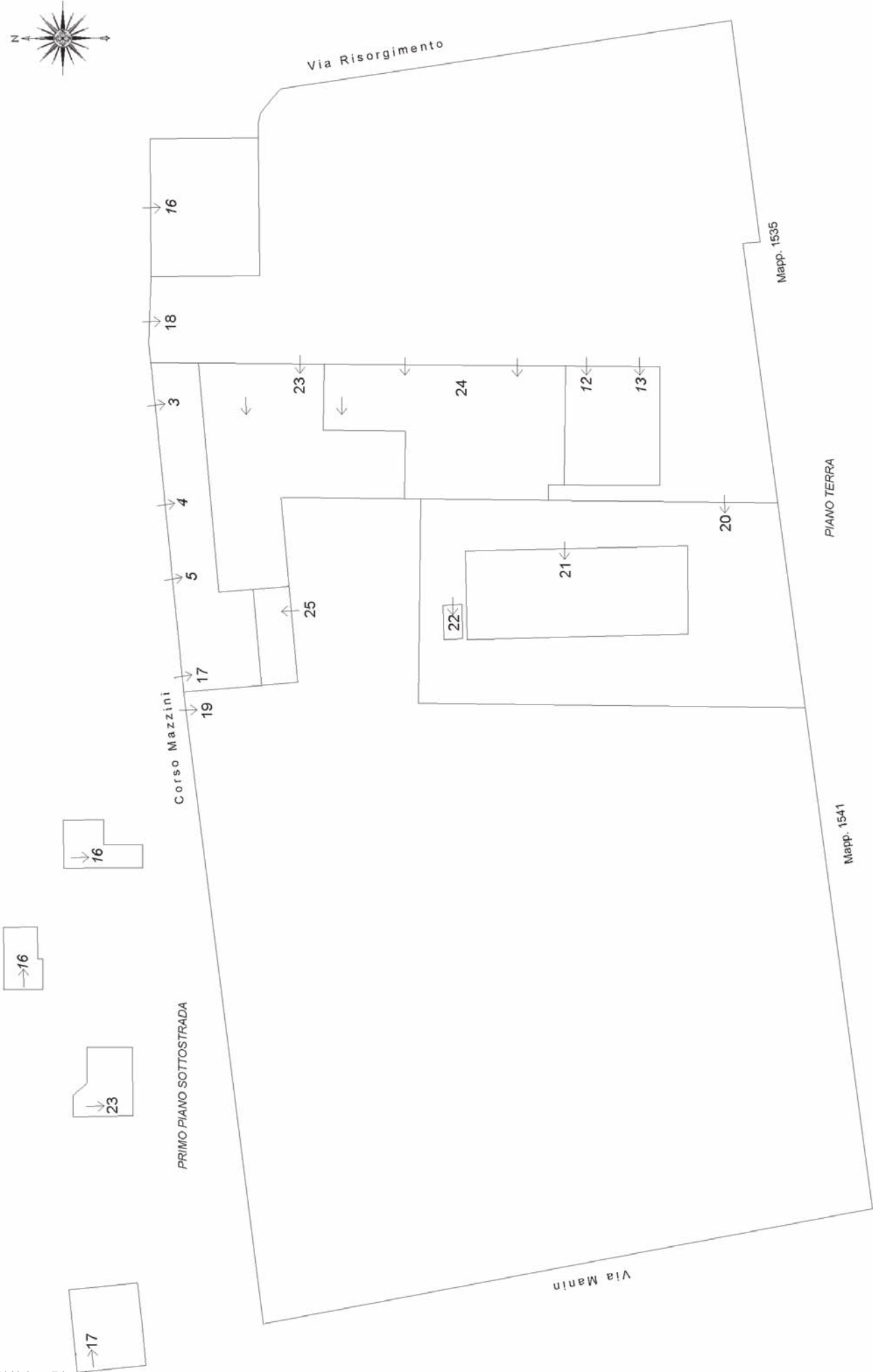

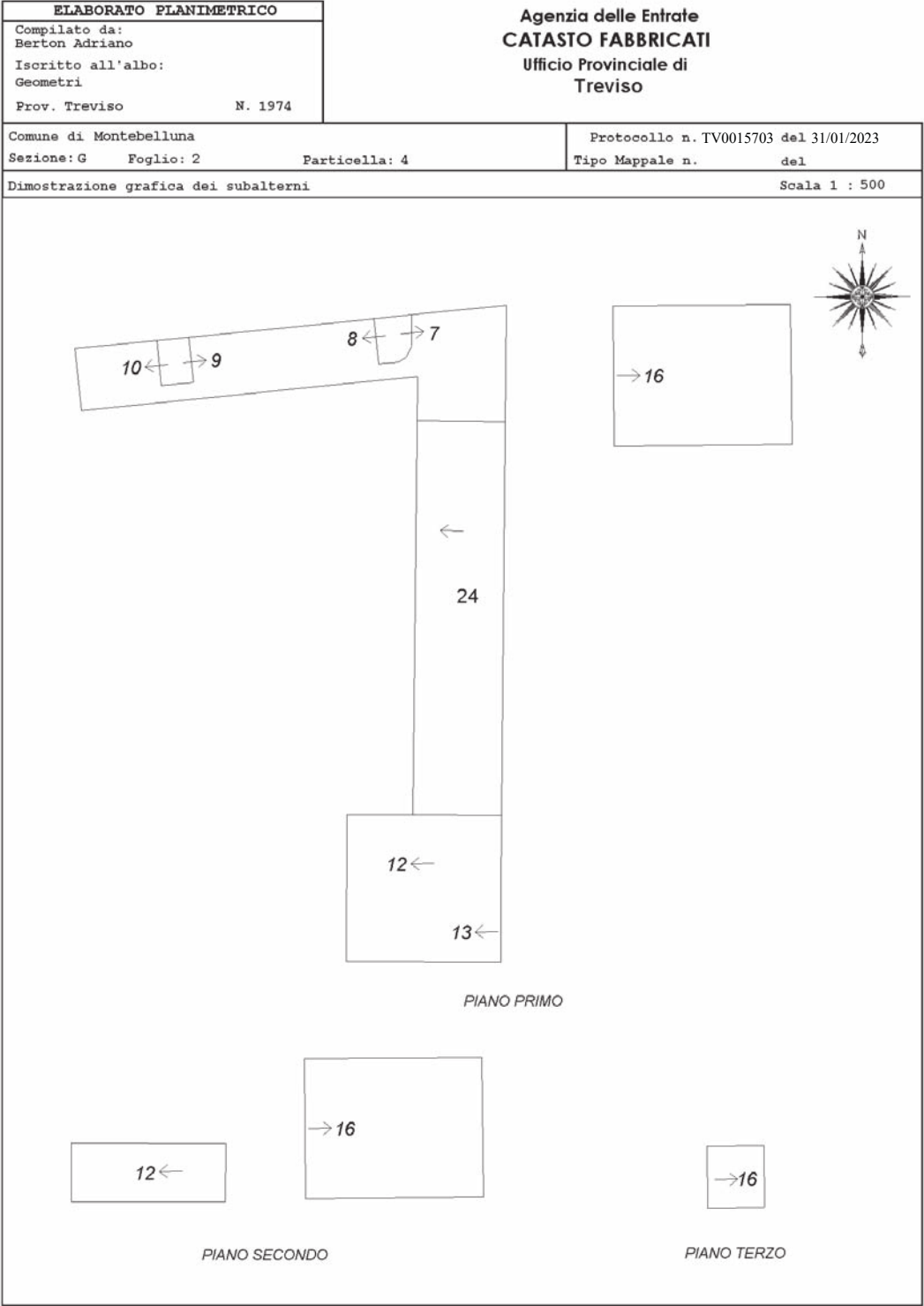



MINISTERO DELLE FINANZE

DIPARTIMENTO DEL TERRITORIO

CATASTO EDILIZIO URBANO (RDL 13-4-1939, n. 652)

MODULARIO
F. 14, 14 bis, 14 bis 1

MOD. AN (CEU)

RE
800

Planimetria di u.i.u. in Comune di MONTEBELLUNA via RISORGIMENTO

civ.

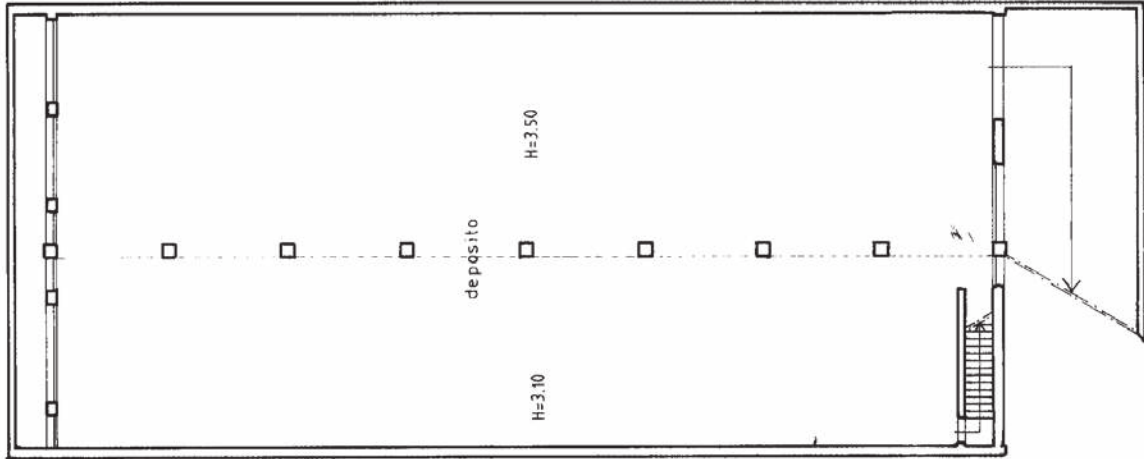

PRIMO PIANO SOTTOSTRADA

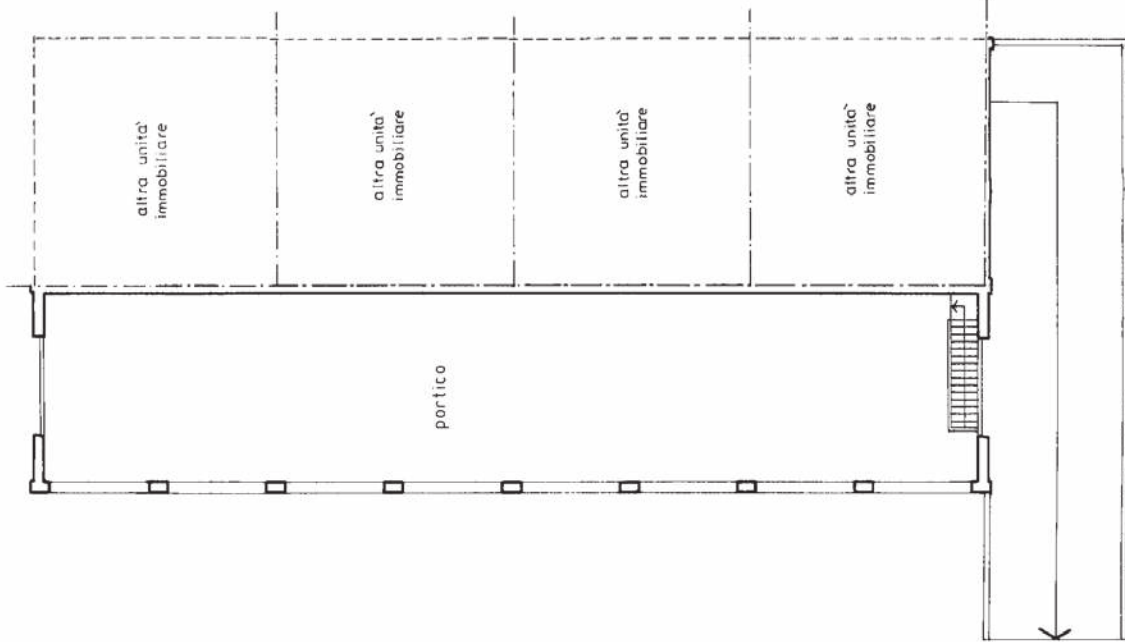

PIANO TERRA

H=6.00

ORIENTAMENTO



SCALA DI 1: 200

RISERVATO ALL'UFFICIO



Compilata dal

Titolare cognome e nome

GIULIA BERTON ADRIANO

iscritto all'Albo de

GIULIA BERTON

1974

Firma

Dichiarazione di N.C.

Denuncia di variazione

Identificativi catastali

F. 44 G. 2.

n. 1539

6

data

Agenzia delle Entrate
CATASTO FABBRICATI
Ufficio Provinciale di
Treviso

Planimetria
Scheda n. 1 Scala 1:200

Dichiarazione protocollo n. TV0015703 del 31/01/2023	
Comune di Montebelluna	
Corso Giuseppe Mazzini civ. SNC	
Identificativi Catastali:	Compilata da:
Sezione: G	Berton Adriano
Foglio: 2	Iscritto all'albo:
Particella: 4	Geometri
Subalterno: 25	Prov. Treviso N. 1974



PIANO TERRA

Agenzia delle Entrate
CATASTO FABBRICATI
Ufficio Provinciale di
Treviso

Planimetria	
Scheda n. 1	Scala 1:200

Dichiarazione protocollo n. TV0015703 del 31/01/2023	
Comune di Montebelluna	
Corso Giuseppe Mazzini	
civ. SNC	
Identificativi Catastali:	Compilata da:
Sezione: G	Berton Adriano
Foglio: 2	Iscritto all'albo:
Particella: 4	Geometri
Subalterno: 22	Prov. Treviso
	N. 1974



PIANO TERRA



Agenzia delle Entrate
CATASTO FABBRICATI
Ufficio Provinciale di
Treviso

Dichiarazione protocollo n. TV0015703 del 31/01/2023	
Comune di Montebelluna	
Corso Giuseppe Mazzini	
civ. SNC	
Identificativi Catastali:	Compilata da:
Sezione: G	Berton Adriano
Foglio: 2	Iscritto all'albo:
Particella: 4	Geometri
Subalterno: 21	Prov. Treviso
	N. 1974

Planimetria
Scheda n. 1 Scala 1:200



PIANO TERRA



Agenzia delle Entrate
CATASTO FABBRICATI
Ufficio Provinciale di
Treviso

Planimetria	
Scheda n. 1	Scala 1: 200

Dichiarazione protocollo n. TV0015703 del 31/01/2023	
Comune di Montebelluna	
Corso Giuseppe Mazzini	
civ. SNC	
Identificativi Catastali:	Compilata da:
Sezione: G	Berton Adriano
Foglio: 2	Iscritto all'albo:
Particella: 4	Geometri
Subalterno: 24	Prov. Treviso
	N. 1974

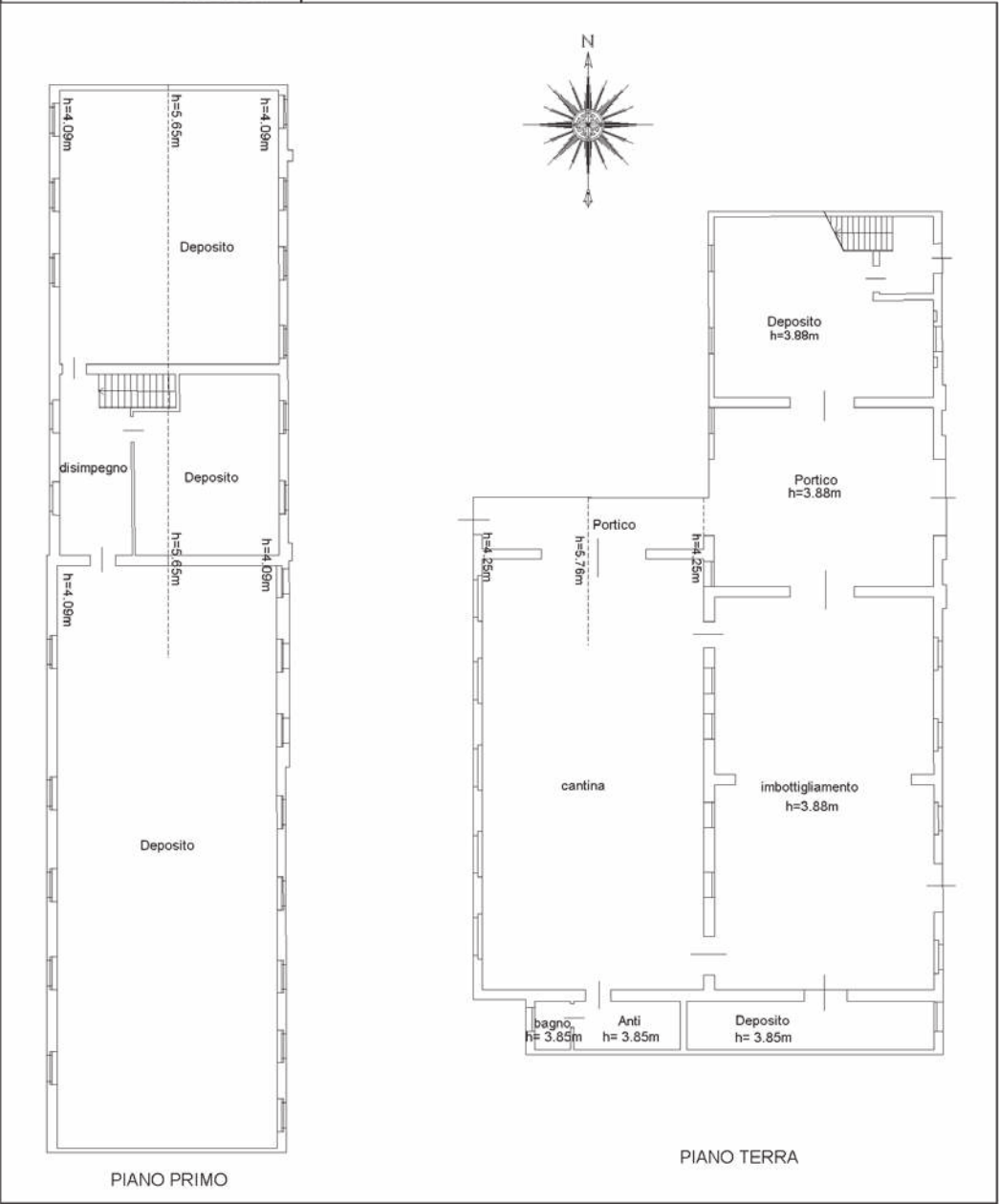

Agenzia delle Entrate
CATASTO FABBRICATI
Ufficio Provinciale di
Treviso

Dichiarazione protocollo n. TV0015703 del 31/01/2023	
Comune di Montebelluna	
Corso Giuseppe Mazzini	
civ. SNC	
Identificativi Catastali:	Compilata da:
Sezione: G	Berton Adriano
Foglio: 2	Iscritto all'albo:
Particella: 4	Geometri
Subalterno: 23	Prov. Treviso
	N. 1974

Planimetria
Scheda n. 1 Scala 1:200

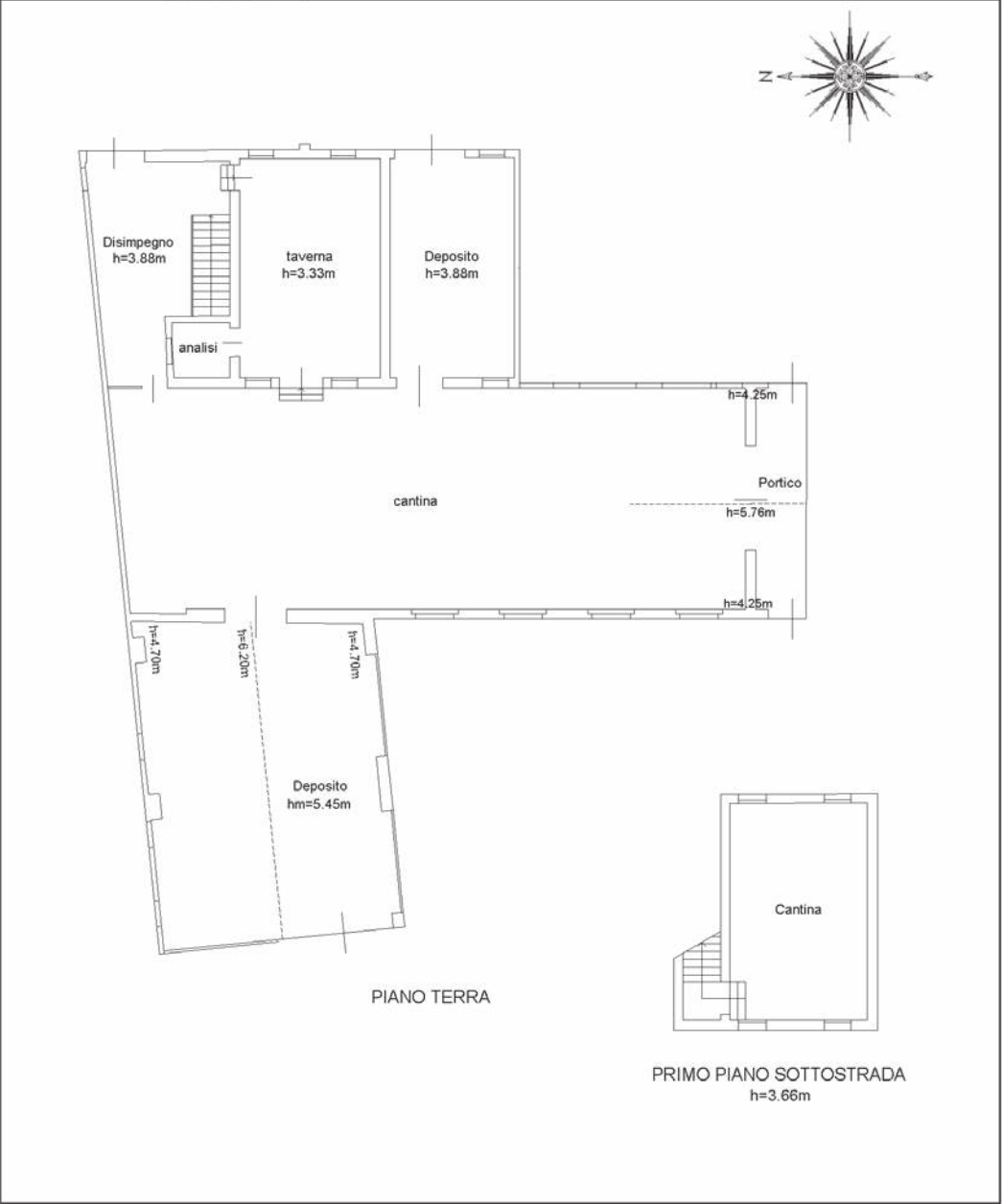



MOD. AN (CEU)
LIRE
605

MINISTERO DELLE FINANZE
DIREZIONE GENERALE DEL CATASTO E DEI SISTEMI
CATASTO EDILIZIO URBANO (RDL 13-4-1939, n. 652)

Planimetria di u.i.u. in Comune di MONTEBELLUNA via CORSO MAZZINI

CIV

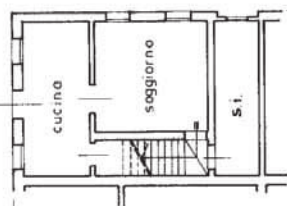

oltre unità immobiliari

PIANO TERRA H = 2.65

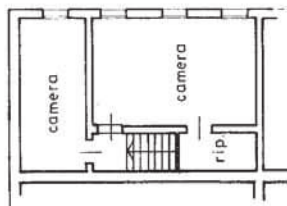

oltre unità immobiliari

PIANO PRIMO H = 2.75

COMUNE DI MONTEBELLUNA FG 44 (ex G-2) - MAPP 4

Corso Mazzini

4

1541 1533 1535 1534

ESTRATTO CATASTALE

1:2000

ORIENTAMENTO



SCALA DI 1:200

RISERVATO ALL'UFFICIO

Compilata dal Geom. BERTON ADRIANO

(Titolo comune e foglio)

☐ Dichiarazione di N.C.
☒ Denuncia di variazione

Identificativi catastali

F 44 (ex G-2)

n. 4

13

Iscritto all'albo dei GEOMETRI

della provincia di TREVISO

n. 1972

Firma





MOD. 496
F. 496/1992

MINISTERO DELLE FINANZE

DIREZIONE GENERALE DEL CATASTO E DEI SISTEMI

CATASTO EDILIZIO URBANO (RDL 13-4-1939, n. 652)

MOD. AN (CEU)

LIRE
605

Planimetria di u.i.u. in Comune di MONTEBELLUNA via CORSO MAZZINI

CIV

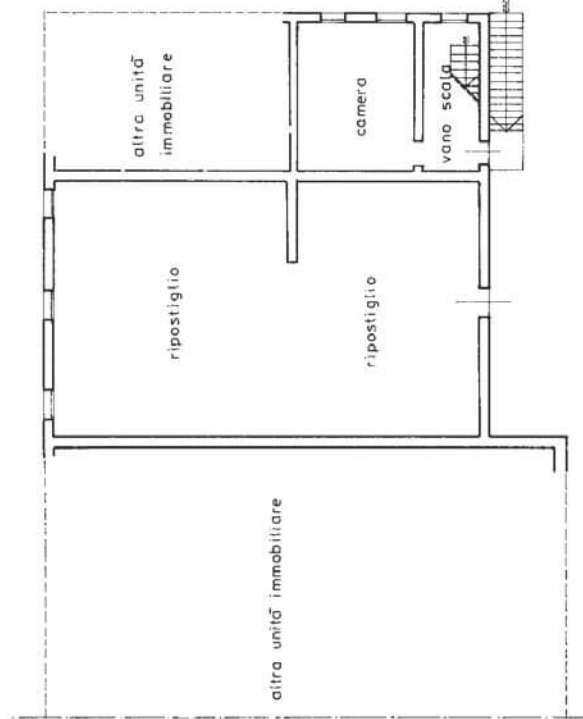
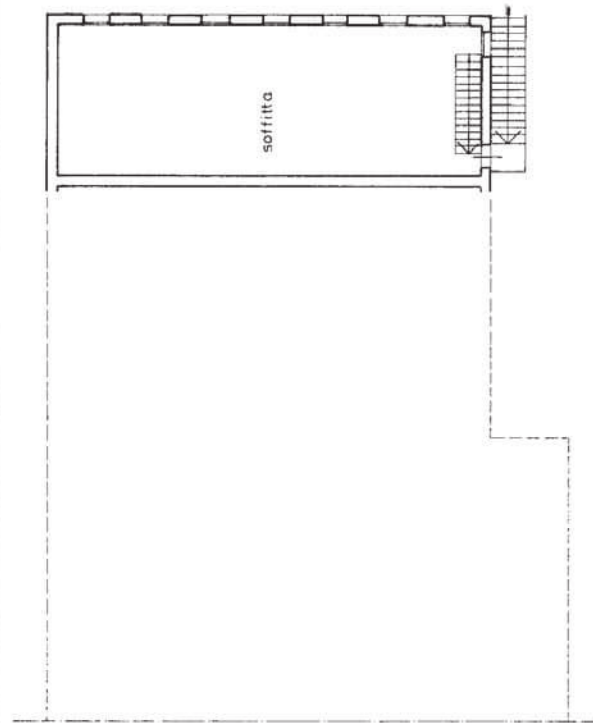
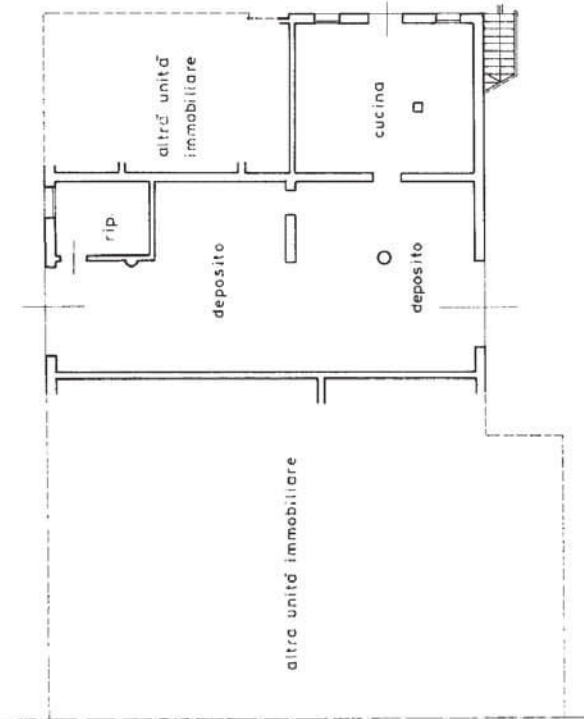

ORIENTAMENTO

SCALA DI 1:200

RESERVATO ALL'UFFICIO

Dichiarazione di N.C. Denuncia di variazione	Completata dal GEOMETRA BERTON ADRIANO
Identificativi catastali F. 44 (ex G-2) n. 4 ins. di sud	Iscritto all'albo de della provincia di TREVISO n. 1971 del 19/10/1971 firma
12	

Agenzia del Territorio
CATASTO FABBRICATI
Ufficio provinciale di
Trevviso

Dichiarazione protocollo n. 000476826 del 12/12/2002
Planimetria di u.i.u. in Comune di Montebelluna
Corso Mazzini

civ.

Identificativi Catastali:
Sezione: G
Foglio: 2
Particella: 4
Subalterno: 16

Compilata da:
Berton Adriano
Iscritto all'albo:
Geometri
Prov. Treviso
N. 1974

Scala 1: 200

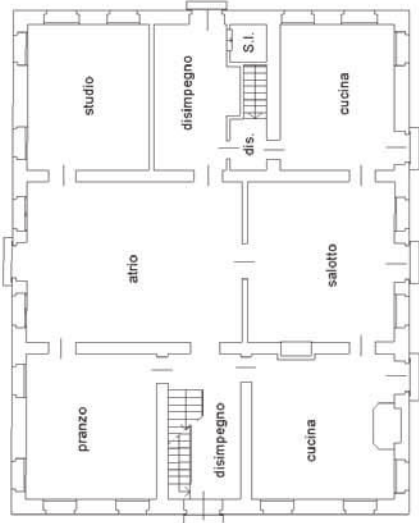
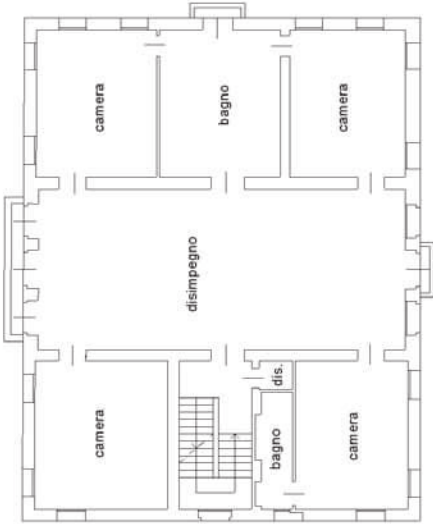
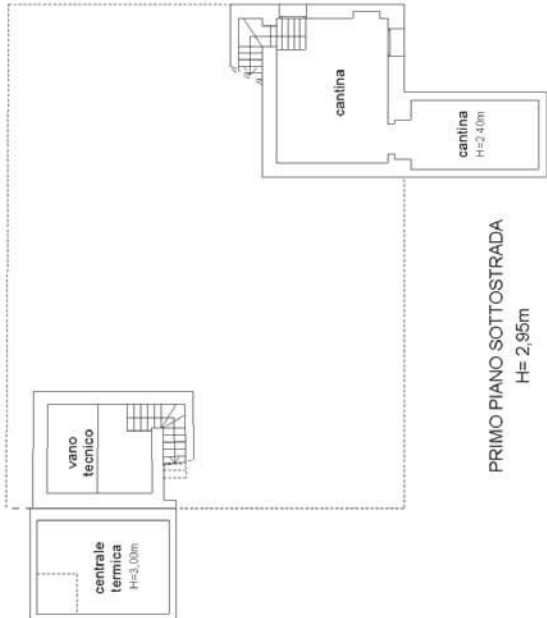

MODULARIO
art. 497



MINISTERO DELLE FINANZE
DIPARTIMENTO DEL TERRITORIO
CATASTO EDILIZIO URBANO (RDL 13-4-1939, n. 652)

MOD. BN (CEU)

LIRE
200

Planimetria di u.i.u. in Comune di MONTEBELLUNA via CORSO MAZZINI civ.

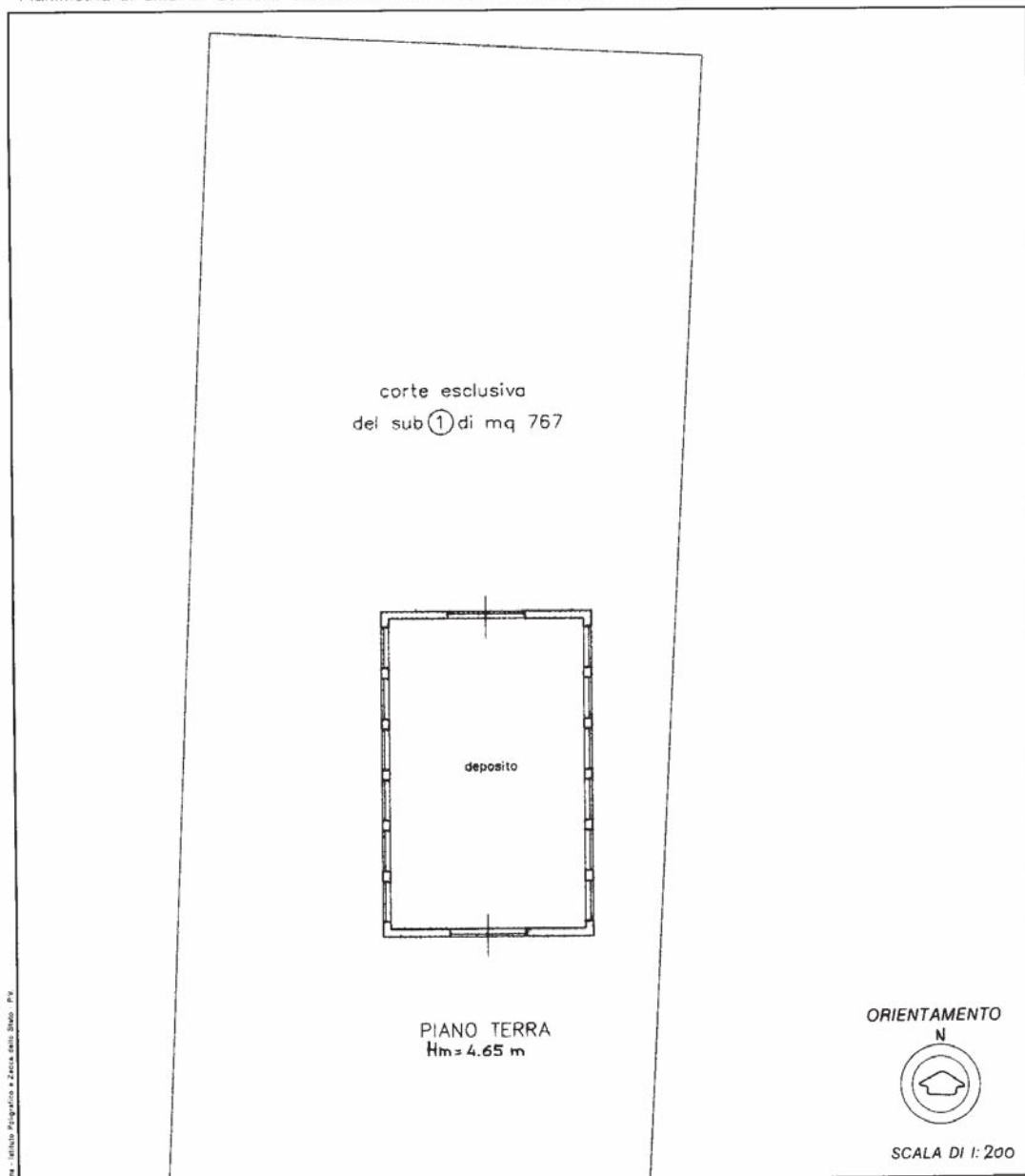

Dichiarazione di N.C. ☒
Denuncia di variazione ☐

Compilata dal GEOM. BERTON ADRIANO
(Titolo, cognome e nome)

RISERVATO ALL'UFFICIO

Identificativi catastali
F. 44(G/2)
n. 1783 sub. 1
2

Iscritto all'albo de GEOMETRI
della provincia di TRE VISO n. 1974
data Firma [Signature]

LOTTO 03



N=900

E=400

1 Particella: 1783

Scala originale: 1:2000
Dimensione cornice: 776.000 x 552.000 metri

Comune: (TV) MONTEBELLUNA
Foglio: 44

5-Lug-2023 9:56.0
Protocollo pratica 155962/2023

Data: 05/07/2023 - n. T39949 - Richiedente: Telemaco
Totale schede: 2 - Formato di acquisizione: A3(297x420) - Formato stampa richiesto: A3(297x420) - Fattore di scala non utilizzabile
Ultima planimetria in atti

Agenzia delle Entrate
CATASTO FABBRICATI
Ufficio provinciale di Treviso

ELABORATO PLANIMETRICO	Compilato da: Berton Adriano	Iscritto all'albo: Geometri	Prov. Treviso	N. 1974
Comune di Montebelluna	Sezione: G	Foglio: 2	Particella: 4	Protocollo n. TV0015703 del 31/01/2023
Dimostrazione grafica dei subalterni		Tipo Mappale n.	del	Scala 1 : 500

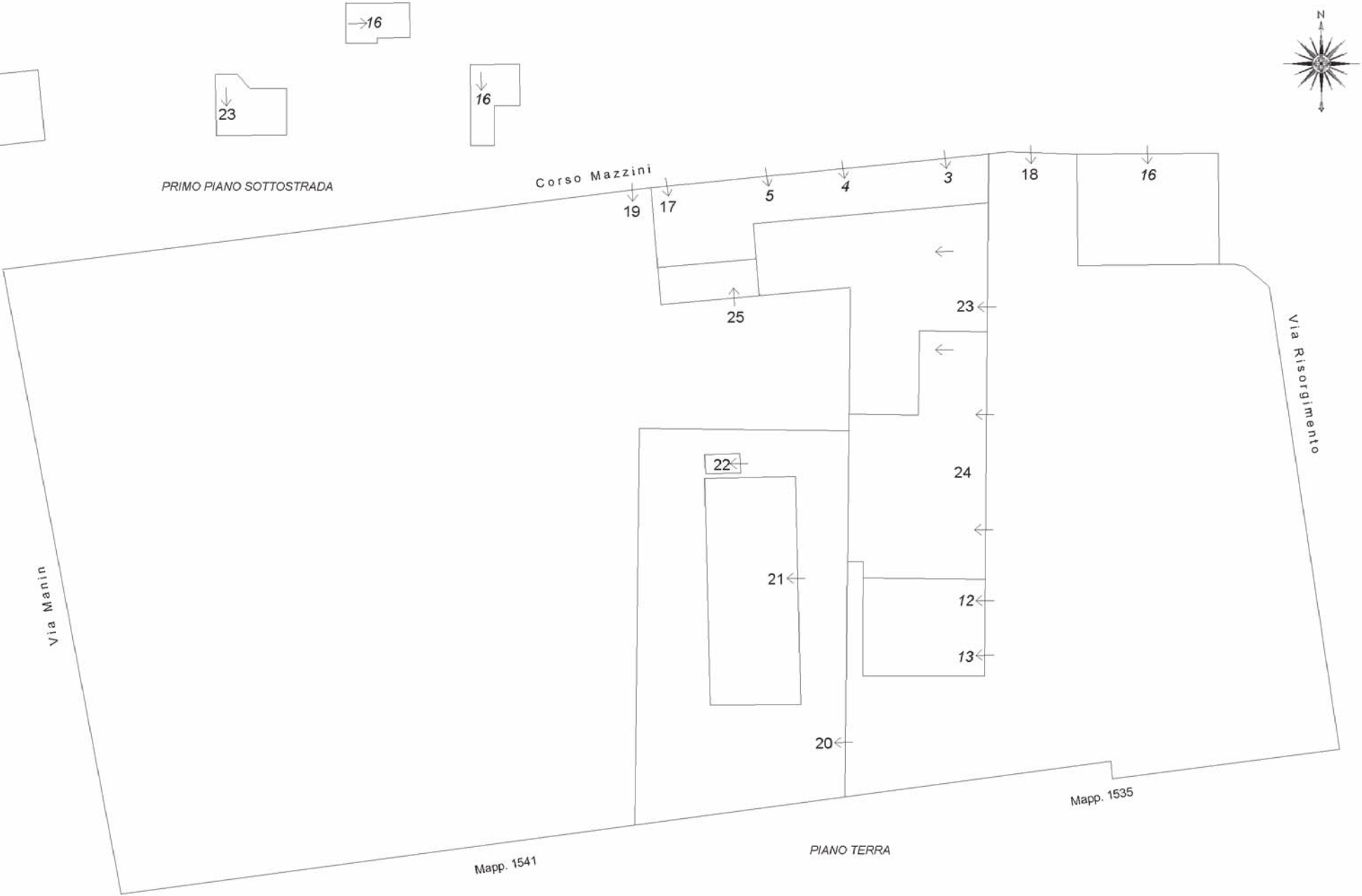

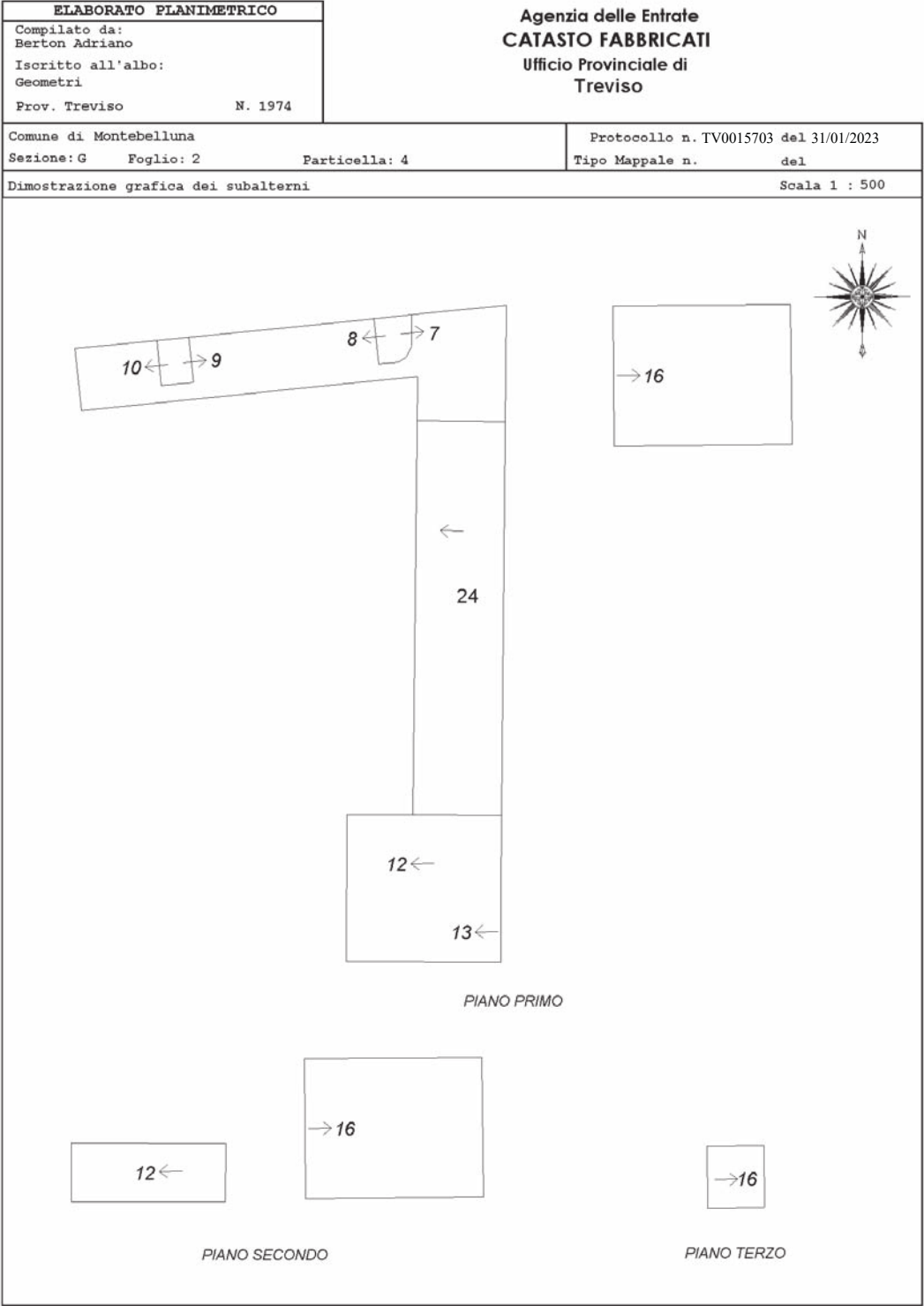

MODULARIO
F. fig. rend. 487



MINISTERO DELLE FINANZE
DIREZIONE GENERALE DEL CATASTO E DEI SS.TT.EE.
CATASTO EDILIZIO URBANO (RDL 13-4-1939, n. 652)

MOD. **BN** (CEU)

LIRE
385

Planimetria di u.i.u. in Comune di MONTEBELLUNA via CORSO MAZZINI civ.

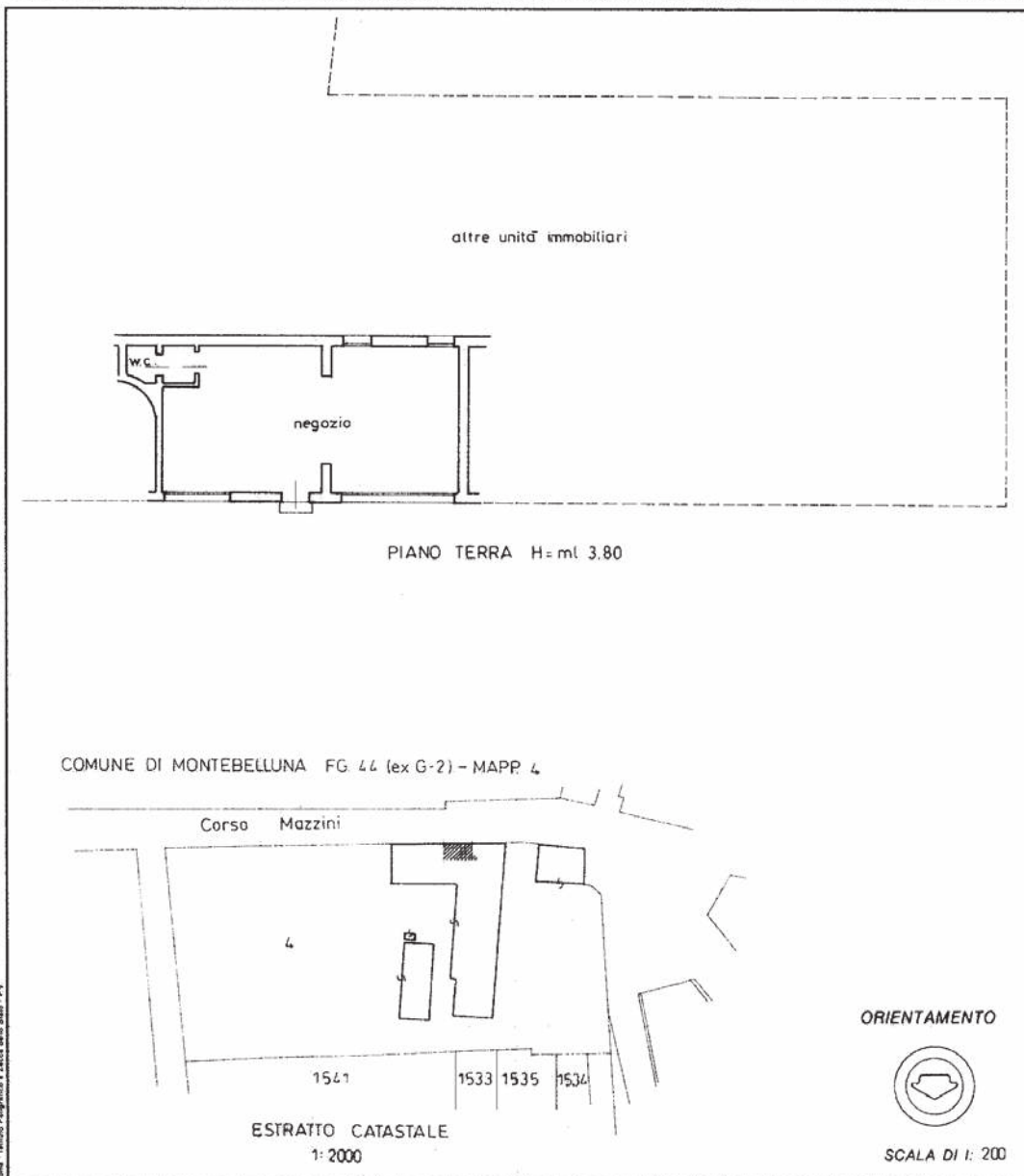

Dichiarazione di N.C. ☐
Denuncia di variazione ☒

Identificativi catastali
F. 44 (ex G-2)
n. 4 sub. 4

Compilata dal
(Titolo, cognome e nome)
GEOMETRA BERTON ADRIANO
Iscritto all'albo de GEOMETRI
della provincia di TREVISO n. 1974
data 11 AGO 1992 Firma [Signature]



RISERVATO ALL'UFFICIO

LOTTO 05



Data: 05/07/2023 - n. T39949 - Richiedente: Telenatico
Totale schede: 2 - Formato di acquisizione: A3(297x420) - Formato stampa richiesto: A3(297x420) - Fattore di scala non utilizzabile
Ultima planimetria in atti

Agenzia delle Entrate
CATASTO FABBRICATI
Ufficio provinciale di Treviso

ELABORATO PLANIMETRICO	Compilato da: Berton Adriano	Iscritto all'albo: Geometri	Prov. Treviso	N. 1974
Comune di Montebelluna	Sezione: G	Foglio: 2	Particella: 4	Protocollo n. TV0015703 del 31/01/2023
Dimostrazione grafica dei subalterni		Tipo Mappale n.	del	Scala 1 : 500

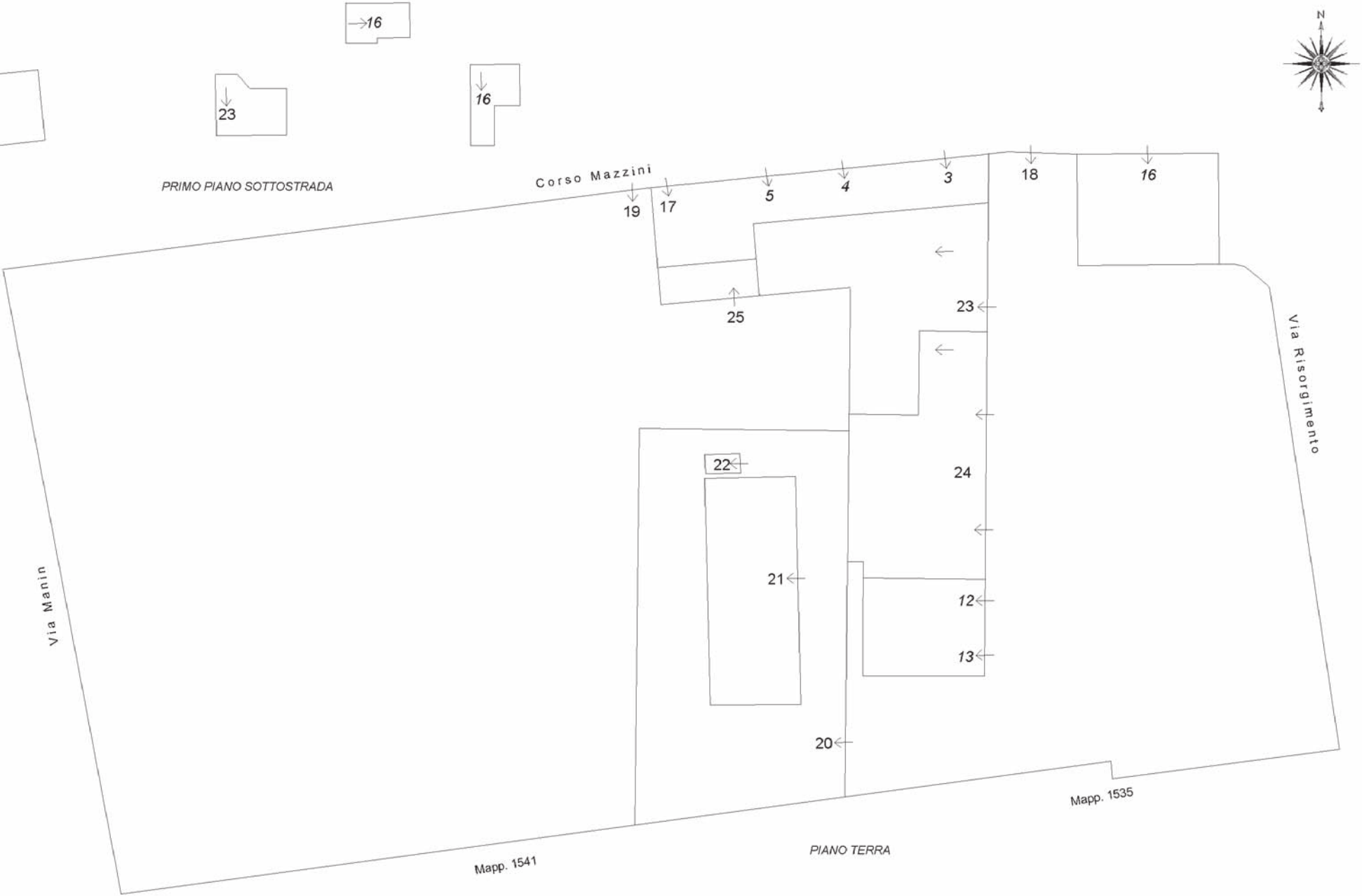

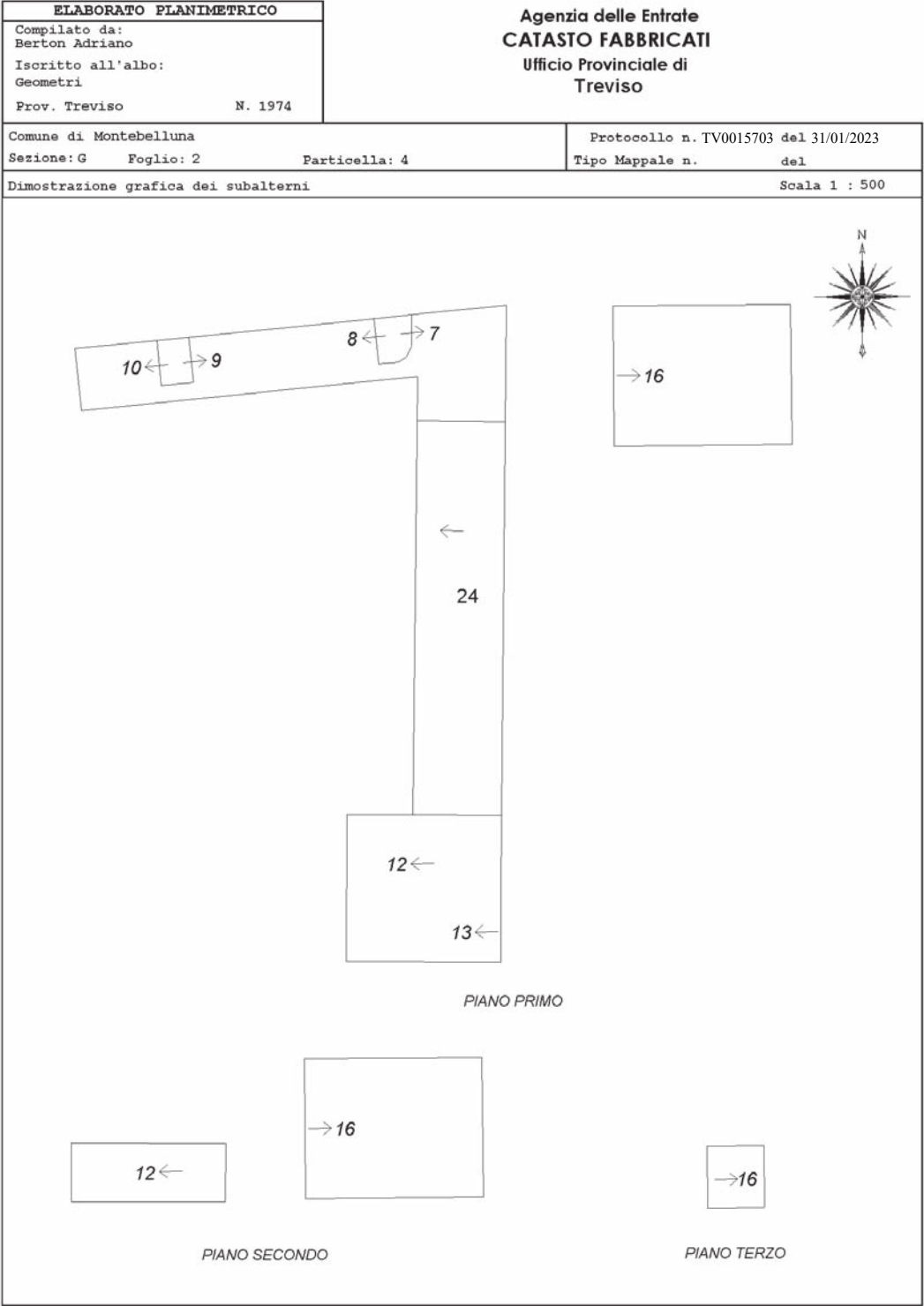

Agenzia del Territorio
CATASTO FABBRICATI
Ufficio Provinciale di
Treviso

Dichiarazione protocollo n. TV0509727 del 30/11/2007 Planimetria di u.i.u. in Comune di Montebelluna Corso Mazzini civ. 21	
Identificativi Catastali: Sezione: G Foglio: 2 Particella: 4 Subalterno: 17	Compilata da: Berton Adriano Iscritto all'albo: Geometri Prov. Treviso N. 1974

Scheda n. 1 Scala 1:200

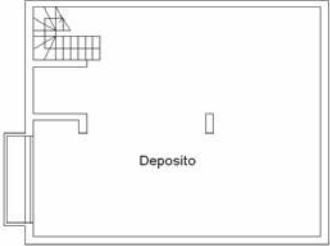

PRIMO PIANO SOTTOSTRADA
H= 3,00m



PIANO TERRA
H= 3,80m

LOTTO 06

Comune: (TV) MONTEBELLUNA
Foglio: 44

Scala originale: 1:2000
Dimensione cornice: 776.000 x 552.000 metri

5-Lug-2023 9:56:0
Protocollo pratica T55962/2023

Agenzia delle Entrate
CATASTO FABBRICATI
Ufficio provinciale di Treviso

ELABORATO PLANIMETRICO	Compilato da: Berton Adriano	Iscritto all'albo: Geometri	Prov. Treviso	N. 1974
Comune di Montebelluna	Sezione: G	Foglio: 2	Particella: 4	Protocollo n. TV0015703 del 31/01/2023
Dimostrazione grafica dei subalterni	Tipo Mappale n. del Scala 1 : 500			

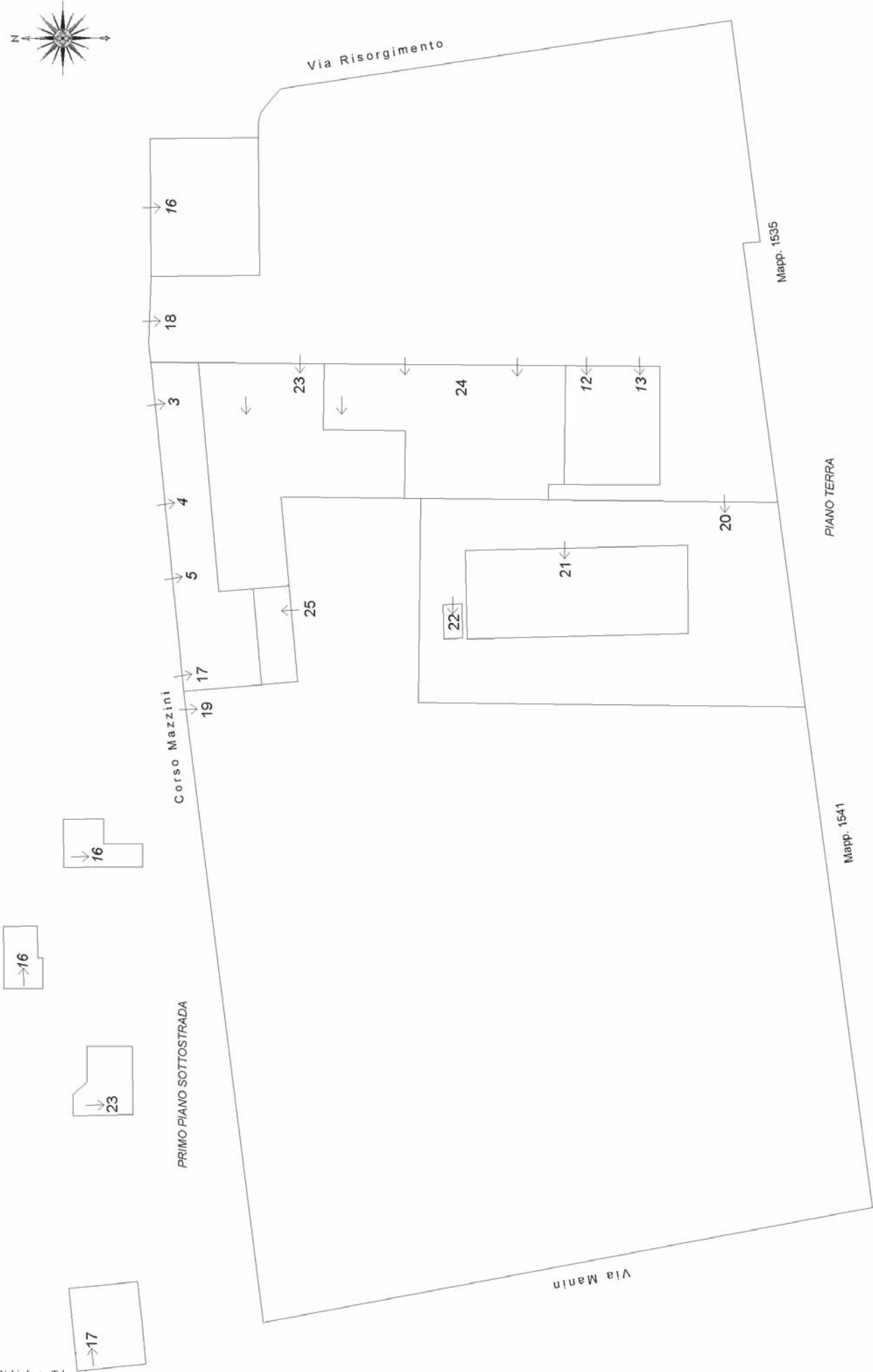

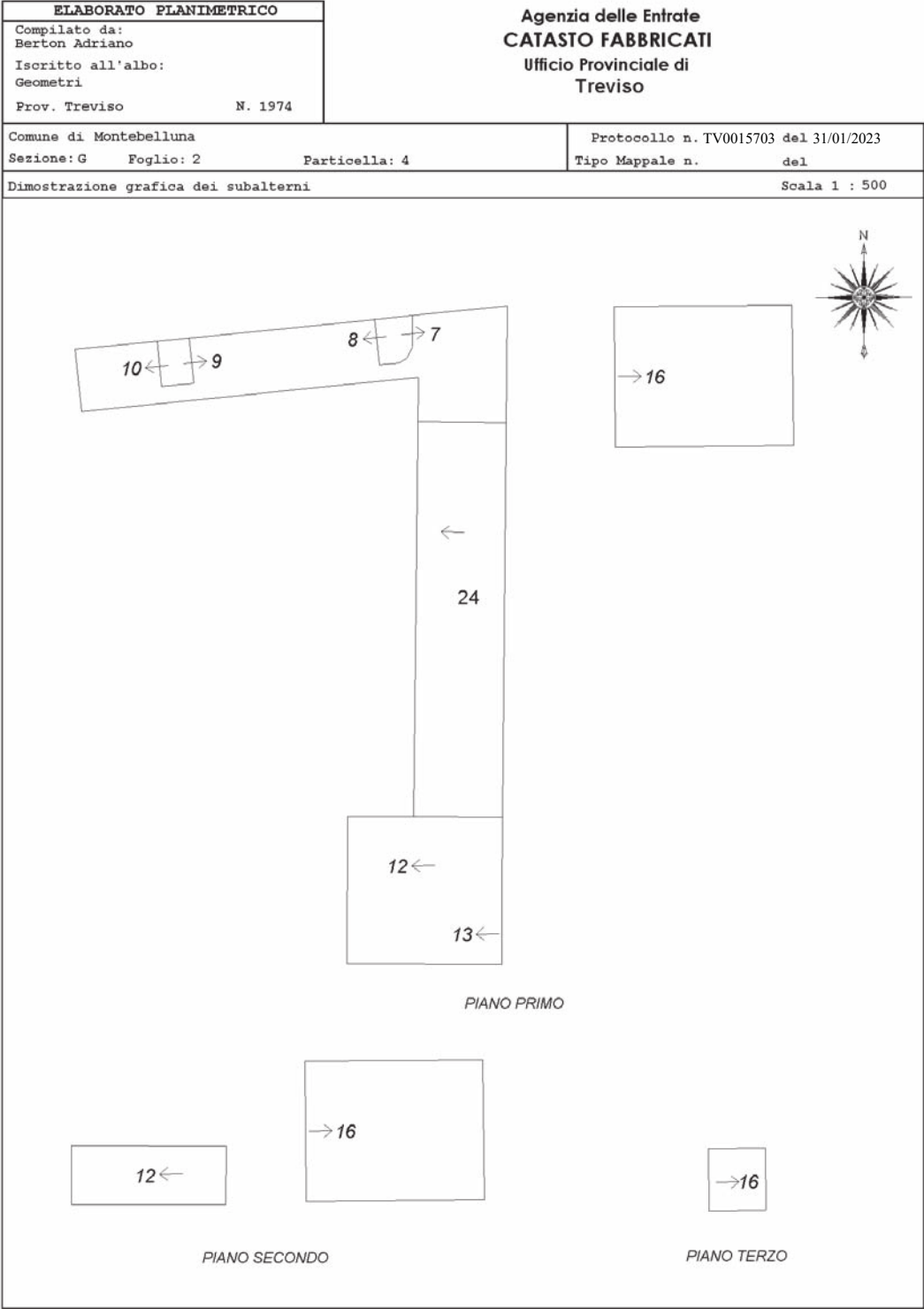

MODULARIO
F. 119 / rev. 496



MINISTERO DELLE FINANZE
DIREZIONE GENERALE DEL CATASTO E DEI SISTEMI
CATASTO EDILIZIO URBANO (RDL 13-4-1939, n. 652)

MOD. AN (CEU)

LIRE
605

Planimetria di u.t.u. in Comune di MONTEBELLUNA via CORSO MAZZINI

CIV.

altre unità immobiliare

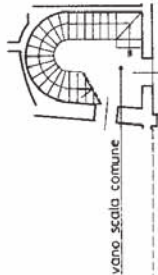

vano scala comune

PIANO TERRA

altre unità immobiliare

ufficio

anti

wc

altre unità immobiliare



vano scala comune

PIANO PRIMO H = mt. 3.70

COMUNE DI MONTEBELLUNA FG. 44 (ex G-2) - MAPP. 4

Corso Mazzini

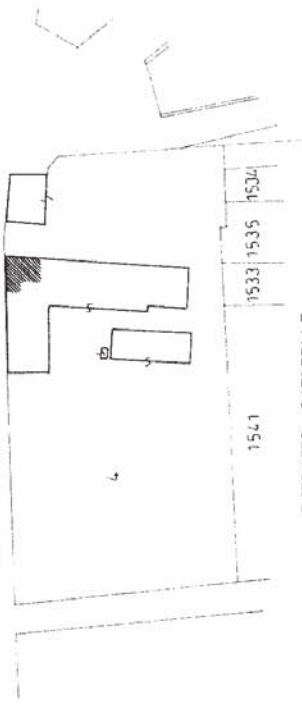

ESTRATTO CATASTALE

1:2000

ORIENTAMENTO



SCALA DI 1:200

RISERVATO ALL'UFFICIO

Dichiarazione di N.C.
☒ Denuncia di variazione

Completata dal
GEOMETRA BERTON ADRIANO

Titolo copione e ademp.

Identificativi catastali
F. 44 (ex G-2)
n. 4
ind. di 7

Iscritto all'albo de
della provincia di
TREVISO

GEOMETRI

del 1 AGO 1999



MODULARIO
F. - Catasto - 431MINISTERO DELLE FINANZE
DIPARTIMENTO DEL TERRITORIO

Mod. EP/1 CEU

Ufficio Tecnico Erariale di TREVISO

ELABORATO PLANIMETRICO

Pag. n. 01 di 01

Ubicazione e riferimenti catastali dell'immobile	
Comune <u>MONTEBELLUNA</u>	C.T. Sez. <u>U</u> Fgl. <u>44</u> Mapp. <u>1539</u>
Via/piazza <u>RISORGIMENTO</u> n. _____	C.E.U. Sez. <u>G</u> Fgl. <u>2</u> Mapp. <u>1539</u>
ESTRATTO DI MAPPA scala 1: <u>2000</u>	Tipo mappale n. <u>37245</u> del <u>05.11.1996</u>

Riservato all'Ufficio Tecnico Erariale		L'operatore	IL TECNICO
Protocollo <u>AN/100/5772</u>			<u>06 marzo 1997</u>
Sostituisce il presente mod. EP/1 prot. _____			data
Annullato e sostituito dal mod. EP/1 prot. _____			data e timbro

Borsa - Istituto Nazionale e Banca delle Banche - PV

MODULARIO
F. Catasto 432



MINISTERO DELLE FINANZE
DIPARTIMENTO DEL TERRITORIO

Mod. EP/2 CEU

Ufficio Tecnico Erariale di TREVISO

ELABORATO PLANIMETRICO

Pag. n. 01 di 01

Comune	Sezione	Foglio	Numero	Tipo mappale n.	del
MONTEBELLUNA	G	2	1539	37245	05.11.1996

DIMOSTRAZIONE GRAFICA DEI SUBALTERNI ASSEGNATI scala 1: 500

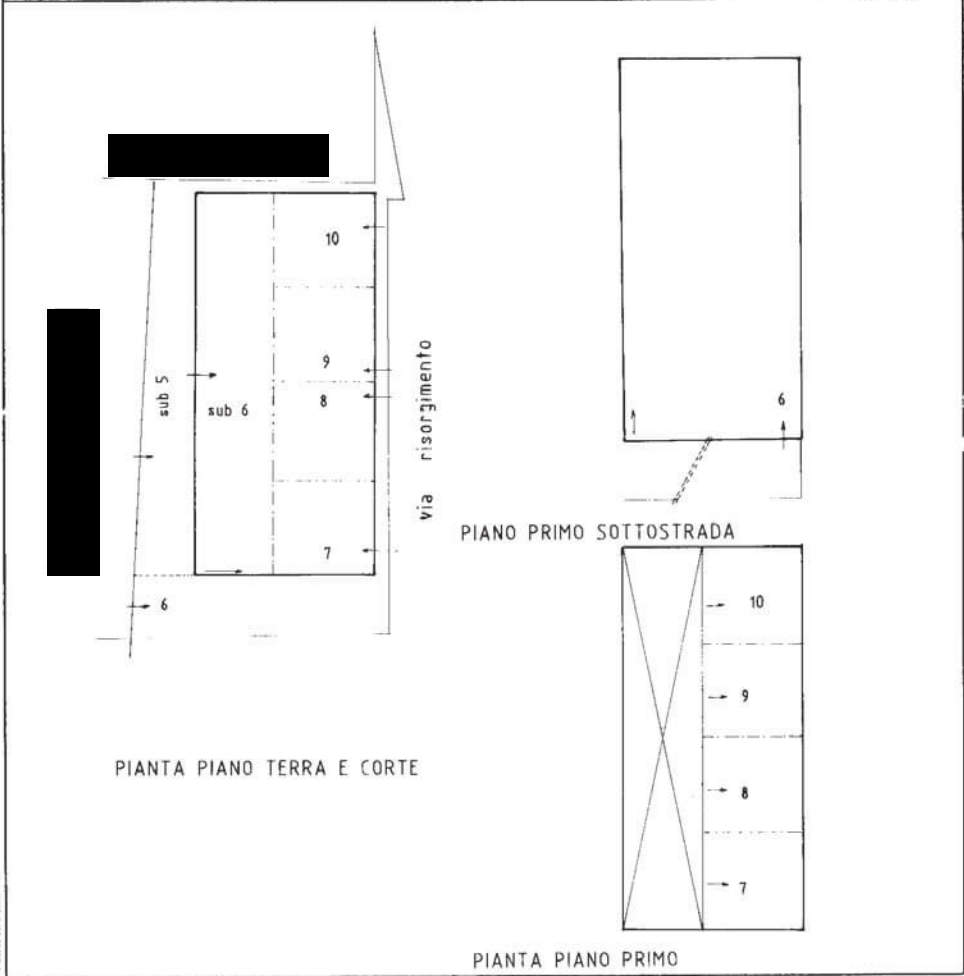

Riservato all'Ufficio Tecnico Erariale	L'operatore	IL TECNICO
Protocollo <i>A. 1111/1111</i>	<i>11/03/97</i>	06 marzo 1997
Sostituisce il presente mod. EP/2 prot.		data
Annullato e sostituito dal mod. EP/2 prot.		firma e timbro

MODULARIO
F. sig. rend. 497



MINISTERO DELLE FINANZE

DIPARTIMENTO DEL TERRITORIO

CATASTO EDILIZIO URBANO (RDL 13-4-1939, n. 652)

MOD. BN (CEU)

LIRE
500

Planimetria di u.i.u. in Comune di MONTebelluna via RISORGIMENTO civ.

Diagramma planimetrico di un'unità immobiliare (u.i.u.) in due piani: PIANO TERRA e PIANO PRIMO.

PIANO TERRA
H=2.75

Il piano terra è diviso in tre aree principali:

- Un'area a sinistra delimitata da una linea tratteggiata, etichettata "altra unità immobiliare".
- Un'area centrale che include un "negoziò" e un "locale impianti" con un'uscita verso l'esterno.
- Un'area a destra delimitata da una linea tratteggiata, etichettata "altra unità immobiliare".

PIANO PRIMO
H=2.63

Il piano primo è diviso in tre aree principali:

- Un'area a sinistra delimitata da una linea tratteggiata, etichettata "altra unità immobiliare".
- Un'area centrale che include un "soppalco" e un "vuoto" (spazio vuoto).
- Un'area a destra delimitata da una linea tratteggiata, etichettata "altra unità immobiliare".

In basso a destra del diagramma, c'è un'indicazione dell'orientamento con una freccia che punta verso l'alto e la scritta "ORIENTAMENTO".

In basso a destra del diagramma, c'è una scala di riduzione: "SCALA DI 1: 200".

Dichiarazione di N.C. ☐
Denuncia di variazione ☒

Identificativi catastali
F. 44 (G/2)
n. 1539 sub. 7

Compilata da GIOMIRA BIRION ADRIANO
(Titolo, cognome e nome)
Iscritto all'albo de GIOMIRA
della provincia di TRIESTE n. 1974
data 06.03.97 Firma [firma]



RISERVATO ALL'UFFICIO

1000153/2

Direzione Provinciale di Treviso Ufficio Provinciale - Territorio - Direttore PAOLO FRANZOSO

Vis. tel. (0.90 euro)



5-lug-2023 9.56.0
Protocollo pratica T55962/2023

Scala originale: 1:2000
Dimensione cornice: 776.000 x 552.000 metri

Comune: (TV) MONTEBELLUNA
Foglio: 44

1 Particella: 1783

MODULARIO
F. - Catastro - 431MINISTERO DELLE FINANZE
DIPARTIMENTO DEL TERRITORIO

Mod. EP/1 CEU

Ufficio Tecnico Erariale di TREVISO

ELABORATO PLANIMETRICO

Pag. n. 01 di 01

Ubicazione e riferimenti catastali dell'immobile	
Comune <u>MONTEBELLUNA</u>	C.T. Sez. <u>U</u> Fgl. <u>44</u> Mapp. <u>1539</u>
Via/piazza <u>RISORGIMENTO</u> n. <u>6</u>	C.E.U. Sez. <u>G</u> Fgl. <u>2</u> Mapp. <u>1539</u>
ESTRATTO DI MAPPA scala 1: <u>2000</u>	Tipo mappale n. <u>37245</u> del <u>05.11.1996</u>

Riservato all'Ufficio Tecnico Erariale	L'operatore <u>[firma]</u>	IL TECNICO <u>[firma]</u>
Protocollo <u>A/100/2772</u>	06 marzo 1997	data
Sostituisce il presente mod. EP/1 prot. _____		
Annullato e sostituito dal mod. EP/1 prot. _____		

Borsa - Istituto Nazionale e Istituto delle Borse - IV

MODULARIO
F. Catasto 432



MINISTERO DELLE FINANZE
DIPARTIMENTO DEL TERRITORIO

Mod. EP/2 CEU

Ufficio Tecnico Erariale di TREVISO

ELABORATO PLANIMETRICO





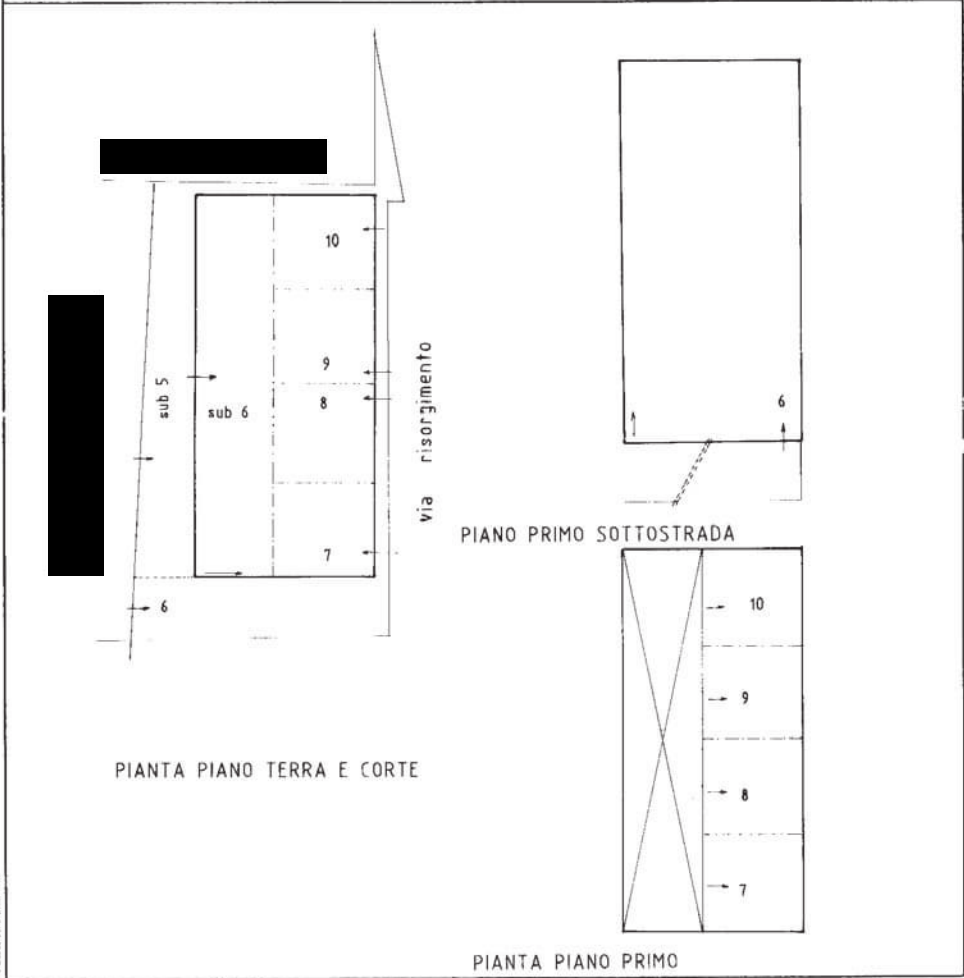

Pag. n. 01 di 01

Comune	Sezione	Foglio	Numero	Tipo mappale n.	del
MONTEBELLUNA	G	2	1539	37245	05.11.1996

DIMOSTRAZIONE GRAFICA DEI SUBALTERNI ASSEGNATI scala 1: 500

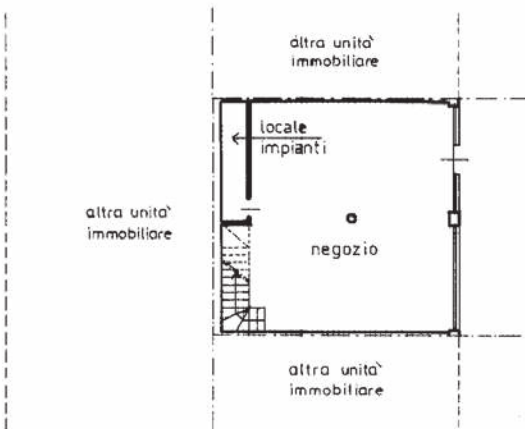
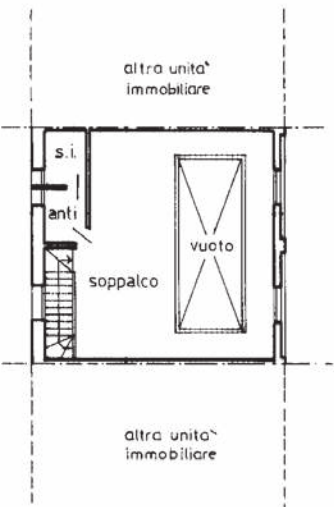

Riservato all'Ufficio Tecnico Erariale	L'operatore	IL TECNICO
Protocollo A. 1111/1111	11/03/97	06 marzo 1997
Sostituisce il presente mod. EP/2 prot.		data
Annullato e sostituito dal mod. EP/2 prot.		firma e timbro

MODULARIO f. rig. rend. 497	 MINISTERO DELLE FINANZE DIPARTIMENTO DEL TERRITORIO CATASTO EDILIZIO URBANO (RDL 13-4-1939, n. 652)	MOD. BN (CEU) 
Planimetria di u.i.u. in Comune di <u>MONTEBELLUNA</u> via <u>RISORGIMENTO</u> civ.		
 <p>PIANO TERRA H=2.75</p>  <p>PIANO PRIMO H=2.63</p> <p>ORIENTAMENTO </p> <p>SCALA DI 1: 200</p>		
Dichiarazione di N.C. <input type="checkbox"/> Denuncia di variazione <input checked="" type="checkbox"/>	Compilata dal (Titolo, cognome e nome) <u>GIOMITRA BERTON ADRIANO</u> Iscritto all'albo de <u>GEOMETRI</u> della provincia di <u>TR</u> <u>V150</u> n. <u>1974</u> data <u>6.3.97</u> Firma 	RISERVATO ALL'UFFICIO  <u>05/07/2023</u>

Direzione Provinciale di Treviso Ufficio Provinciale - Territorio - Direttore PAOLO FRANZOSO Vis. tel. (0.90 euro)



5-Lug-2023 9.56.0
Protocollo pratica T55962/2023

Scala originale: 1:2000
Dimensione cornice: 776.000 x 552.000 metri

Comune: (TV) MONTEBELLUNA
Foglio: 44

1 Particella: 1783

MODULARIO
F. - Catasto - 431



MINISTERO DELLE FINANZE
DIPARTIMENTO DEL TERRITORIO

Mod. EP/1 CEU

Ufficio Tecnico Erariale di TREVISO

ELABORATO PLANIMETRICO

Pag. n. 01 di 01

Ubicazione e riferimenti catastali dell'immobile	
Comune <u>MONTEBELLUNA</u>	C.T. Sez. <u>U</u> Fgl. <u>44</u> Mapp. <u>1539</u>
Via/piazza <u>RISORGIMENTO</u> n. <u>6</u>	C.E.U. Sez. <u>G</u> Fgl. <u>2</u> Mapp. <u>1539</u>
ESTRATTO DI MAPPA scala 1: <u>2000</u>	Tipo mappale n. <u>37245</u> del <u>05.11.1996</u>

Riservato all'Ufficio Tecnico Erariale	
Protocollo <u>AN/100/5772</u>	L'operatore <u>[signature]</u>
Sostituisce il presente mod. EP/1 prot. <u> </u>	IL TECNICO <u>[signature]</u>
Annullato e sostituito dal mod. EP/1 prot. <u> </u>	06 marzo 1997 data

MODULARIO
F. Catasto 432



MINISTERO DELLE FINANZE
DIPARTIMENTO DEL TERRITORIO

Mod. EP/2 CEU

Ufficio Tecnico Erariale di TREVISO

ELABORATO PLANIMETRICO

Pag. n. 01 di 01

Comune	Sezione	Foglio	Numero	Tipo mappale n.	del
MONTEBELLUNA	G	2	1539	37245	05.11.1996

DIMOSTRAZIONE GRAFICA DEI SUBALTERNI ASSEGNATI scala 1: 500

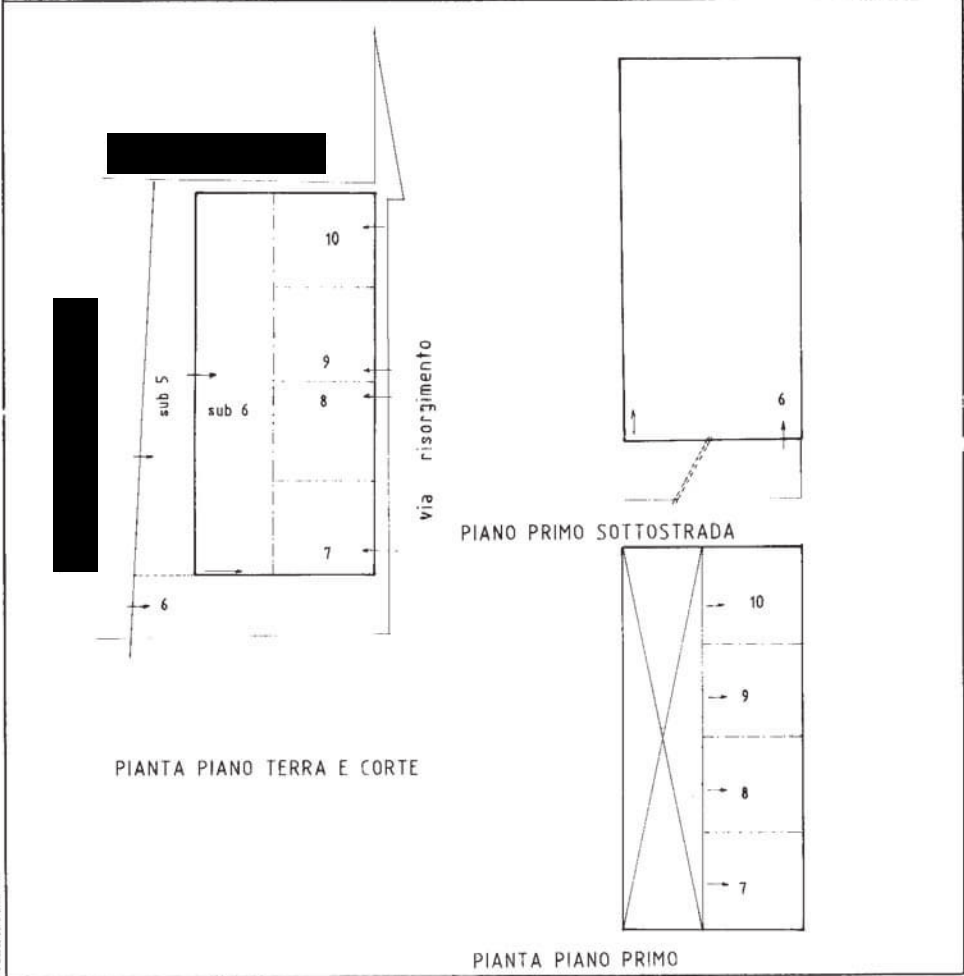

Riservato all'Ufficio Tecnico Erariale	L'operatore	IL TECNICO
Protocollo <i>A. 1111/1111</i>	<i>11/03/97</i>	<i>06 marzo 1997</i>
Sostituisce il presente mod. EP/2 prot.		data
Annullato e sostituito dal mod. EP/2 prot.		firma e timbro

MODULARIO
F. rig. rend. 487



MINISTERO DELLE FINANZE
DIPARTIMENTO DEL TERRITORIO
CATASTO EDILIZIO URBANO (RDL 13-4-1939, n. 652)

MOD. BN (CEU)

LIRE
500

Planimetria di u.f.u. in Comune di MONTEBELLUNA via RISORGIMENTO civ.

altra unita' immobiliare

altra unita' immobiliare

negozio

locale impianti

altra unita' immobiliare

PIANO TERRA
H=2.75

altra unita' immobiliare

soppalco

vuoto

anti

s.i.

altra unita' immobiliare

PIANO PRIMO
H=2.63

ORIENTAMENTO



SCALA DI 1: 200

Dichiarazione di N.C. ☐
Denuncia di variazione ☒

Identificativi catastali
F. 44 (G/2)
n. 1539 sub. 9

Compilata dal
(titolo, cognome e nome)
GIOMITRA BERTON ADRIANO

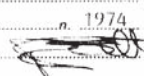
Isritto all'albo de GLI OMETRI
della provincia di TRIVISO n. 1974
data 6.3.97 Firma 

RISERVATO ALL'UFFICIO

70021539/97
11/03/1997



MODULARIO
F. - Catasto - 431MINISTERO DELLE FINANZE
DIPARTIMENTO DEL TERRITORIO

Mod. EP/1 CEU

Ufficio Tecnico Erariale di TREVISO

ELABORATO PLANIMETRICO

Pag. n. 01 di 01

Ubicazione e riferimenti catastali dell'immobile	
Comune <u>MONTEBELLUNA</u>	C.T. Sez. <u>U</u> Fgl. <u>44</u> Mapp. <u>1539</u>
Via/piazza <u>RISORGIMENTO</u> n. <u>6</u>	C.E.U. Sez. <u>G</u> Fgl. <u>2</u> Mapp. <u>1539</u>
ESTRATTO DI MAPPA scala 1: <u>2000</u>	Tipo mappale n. <u>37245</u> del <u>05.11.1996</u>

Riservato all'Ufficio Tecnico Erariale	L'operatore <u>[firma]</u>	IL TECNICO <u>[firma]</u>
Protocollo <u>AN/100/5772</u>	06 marzo 1997	data
Sostituisce il presente mod. EP/1 prot. _____		
Annullato e sostituito dal mod. EP/1 prot. _____		

Borsa - Istituto Proprietà e Terzo della Borsa - PV

MODULARIO
F. Catasto 432



MINISTERO DELLE FINANZE
DIPARTIMENTO DEL TERRITORIO

Mod. EP/2 CEU

Ufficio Tecnico Erariale di TREVISO

ELABORATO PLANIMETRICO

Pag. n. 01 di 01

Comune	Sezione	Foglio	Numero	Tipo mappale n.	del
MONTEBELLUNA	G	2	1539	37245	05.11.1996

DIMOSTRAZIONE GRAFICA DEI SUBALTERNI ASSEGNATI scala 1: 500

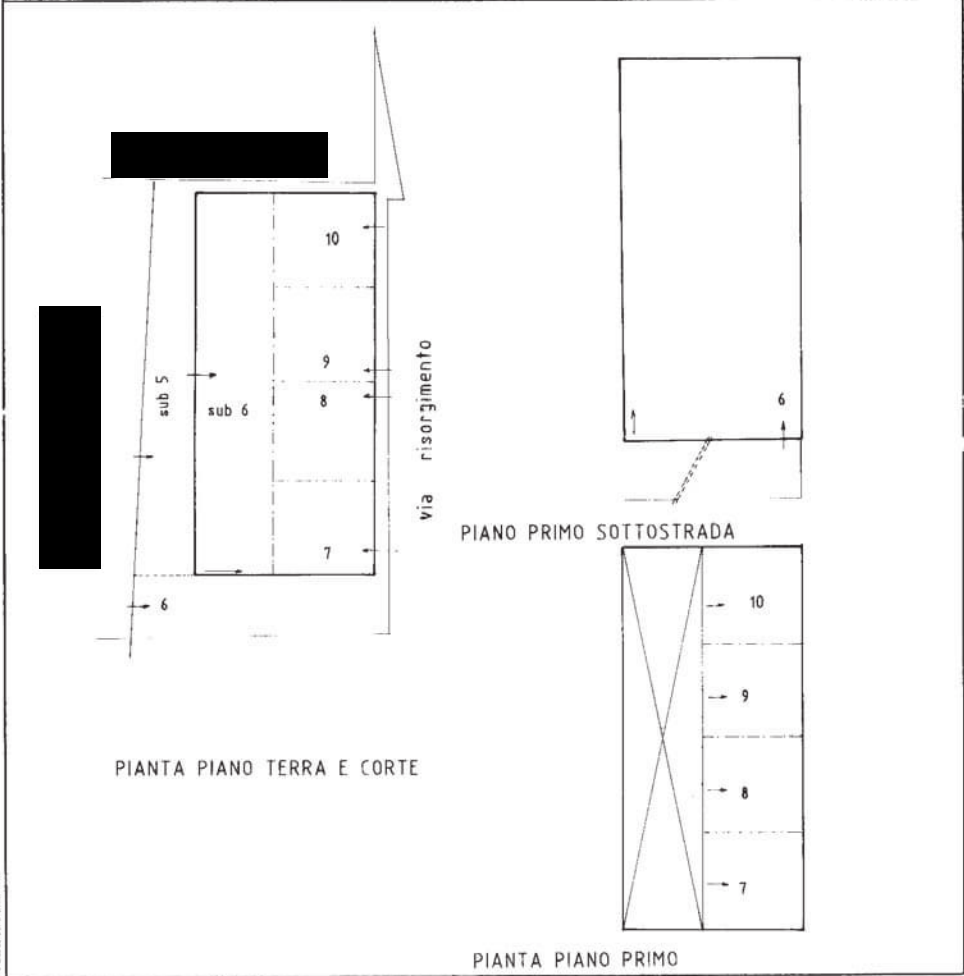

Riservato all'Ufficio Tecnico Erariale

Protocollo A. 11/11/97

Sostituisce il presente mod. EP/2 prot.

Annullato e sostituito dal mod. EP/2 prot.

L'operatore

IL TECNICO

06 marzo 1997

data

firma e timbro

MODULARIO
F. rig. rend. 487



MINISTERO DELLE FINANZE
DIPARTIMENTO DEL TERRITORIO
CATASTO EDILIZIO URBANO (RDL 13-4-1939, n. 652)

MOD. BN (CEU)

I HE
500

Planimetria di u.i.u. in Comune di MONTEBELLUNA via RISORGIMENTO civ.

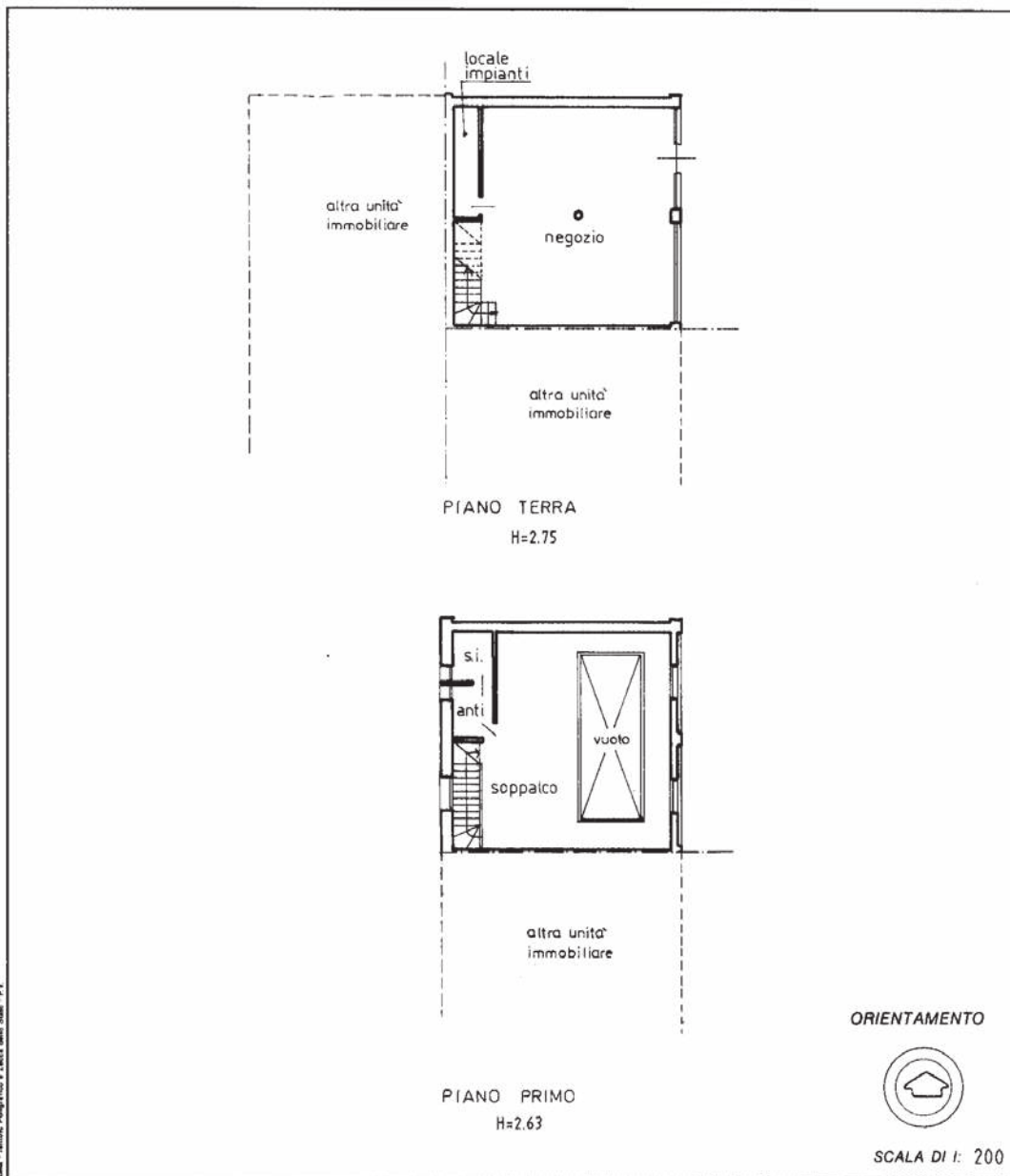

Disegnato: Istituto Nazionale per lo Studio e la Consulenza Catastrale - P.A.

Dichiarazione di N.C. ☐
Denuncia di variazione ☒

Identificativi catastali
F. 44 (G/2)
n. 1539 sub. 10

Compilata dal
GIOMETTA DI RITON ADRIANO
Iscritto all'albo de GIOMETTA
della provincia di TRI VISO n. 1974
data 06.03.97 Firma



RISERVATO ALL'UFFICIO

1000453/92
11/03/2023