



N=1000

E=100

24-Sel-2021 17:8:22
 Prot. n. T303187/2021
 Scala originale: 1:2000
 Dimensione cornice: 534.000 x 378.000 metri

Comune: CASTELLO DI GODEGO
 Foglio: 12

1 Particella: 182

ELABORATO PLANIMETRICO

Compilato da:
Baraciolli Patricia
Iscritto all'Albo:
Geometri

Prov. Treviso N. 2055

Comune di Castello Di Godego	Particella: 182	Protocollo n. TV0178373 del 09/06/2008
Sezione: Foglio: 12		Tipo Mappale n. 144908 del 09/05/2008
Dimostrazione grafica dei subalterni		Scala 1 : 500

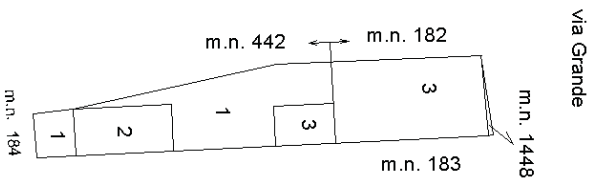

PIANO TERRA CON CORTE ANNESSA

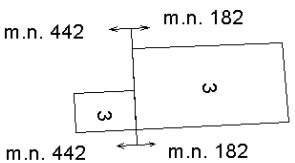

PIANO PRIMO

PRIMO PIANO
SOTTOSTRADA

m.n. 182

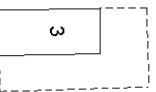

PIANO SECONDO

m.n. 182

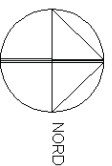

Ultima planimetria in atti

Data: 24/09/2021 - n. T304235 - Richiedente: Telematico

Totale schede: 1 - Formato di acquisizione: A4(210x297) - Formato stampa richiesto: A4(210x297) - Fattore di scala non utilizzabile

MODULARIO
F. rig. rend. 488



MINISTERO DELLE FINANZE
DIPARTIMENTO DEL TERRITORIO
CATASTO EDILIZIO URBANO (RDL 13-4-1939, n. 652)

MOD. AN (CEU)
LIRE
300

Planimetria di u.i.u. in Comune di CASTELLO DI GODEGO via GRANDE civ. 1

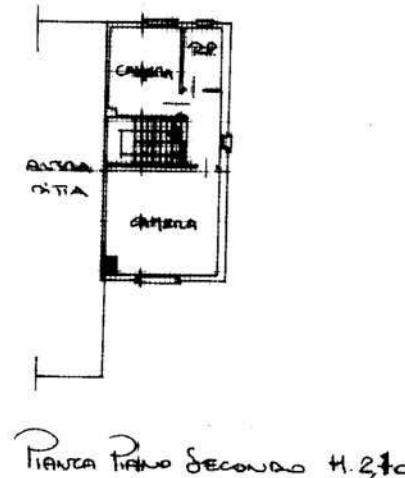
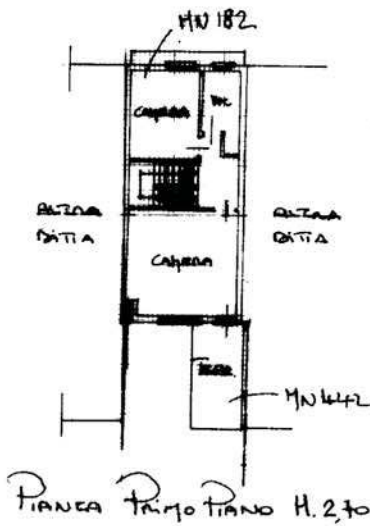
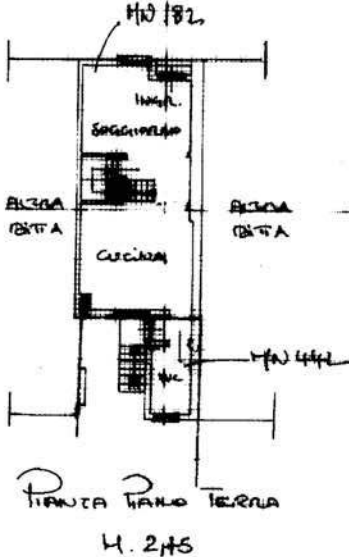
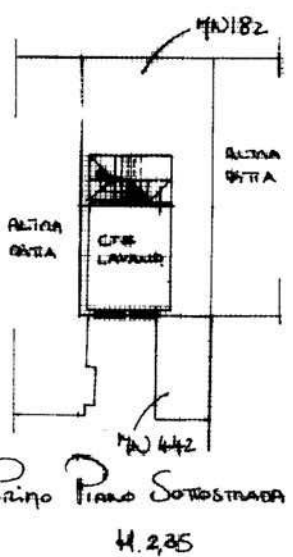

ORIENTAMENTO



SCALA DI 1:200

Dichiarazione di N.C. <input type="checkbox"/>	Compilata dal <u>Giuseppe Simonetto</u> (Titolo, cognome e nome)
Denuncia di variazione <input checked="" type="checkbox"/>	<u>SIMONETTO GIUSEPPE</u>
Identificativi catastali F. <u>12</u> sub <u>31</u> n. <u>182</u>	Isritto all'albo de <u>Giuseppe Simonetto</u> della provincia di <u>TREVISO</u> n. <u>123</u>
	17 FEB. 2000

RISERVATO ALL'UFFICIO