

ELABORATO PLANIMETRICO

Compilato da:
Stevanato Michela

Iscritto all'albo:
Architetti

Prov. Venezia N. 2690

Agenzia delle Entrate
CATASTO FABBRICATI
Ufficio Provinciale di
Treviso

Comune di Mogliano Veneto
Sezione: D Foglio: 6 Particella: 1

Protocollo n. TV0114208 del 08/09/2016
Tipo Mappale n. del

Dimostrazione grafica dei subalterni Scala 1 : 500

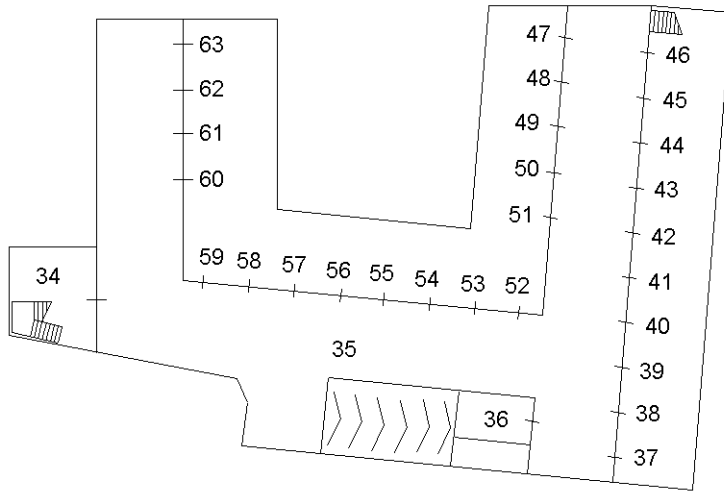

PIANO PRIMO SOTTOSTRADA

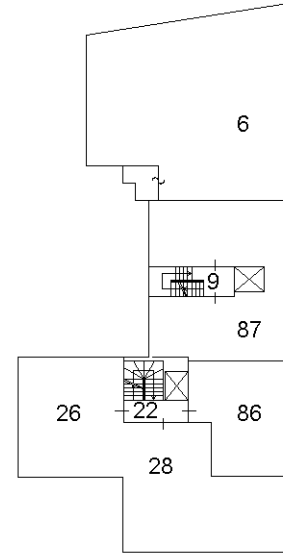

PIANO PRIMO

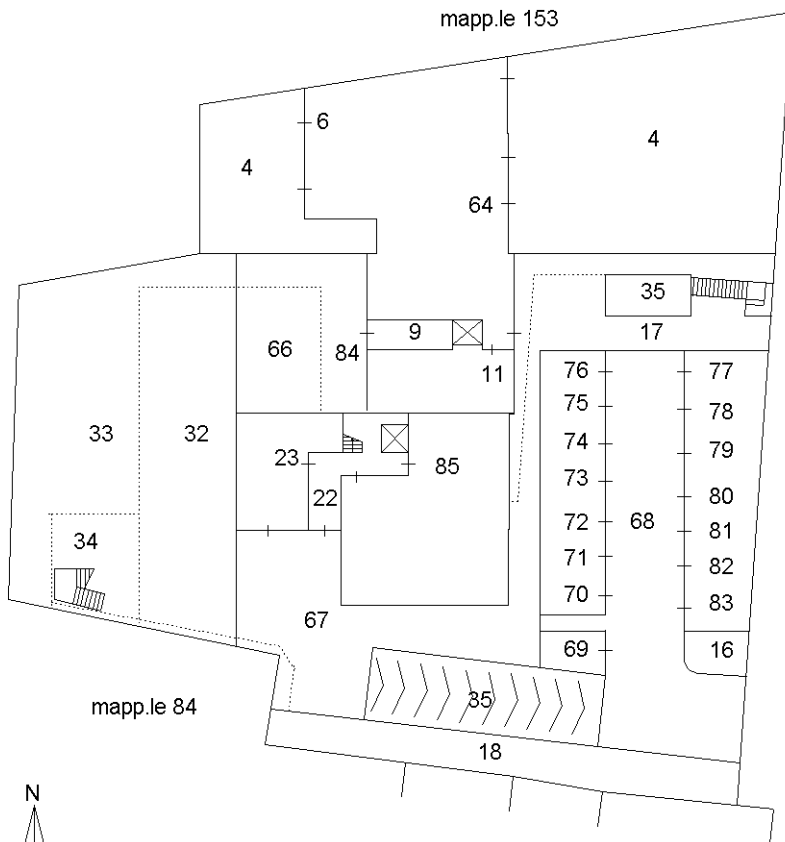

mapp.le 1709

PIANO TERRA

via marconi

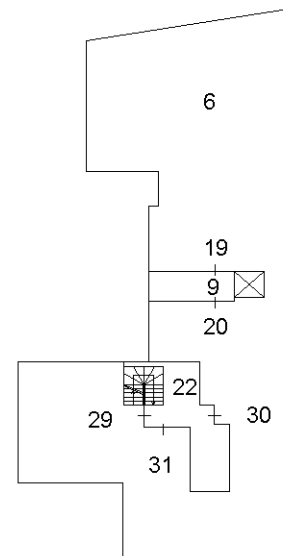

PIANO SECONDO

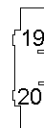

PIANO TERZO SOTTOTETTO

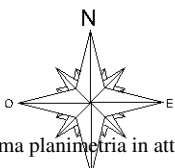

Ultima planimetria in atti

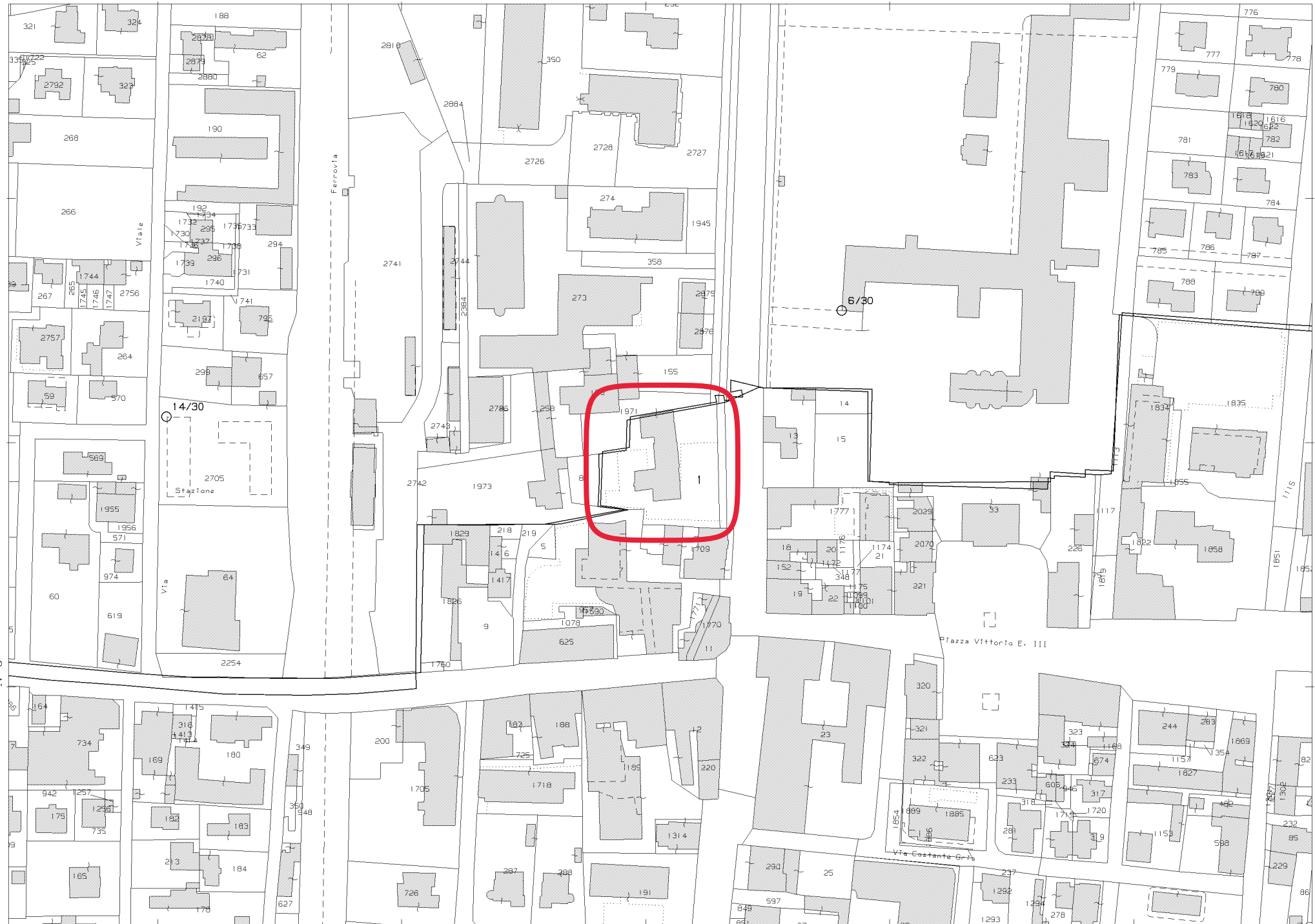

N=0

E=-500

1 Particella: 1

Comune: (TV) MOGLIANO VENETO
Foglio: 32

Scala originale: 1:2000
Dimensione cornice: 534.000 x 378.001 metri

28-Mar-2022 9:44:18
pratica T49448/2022

**Agenzia del Territorio
CATASTO FABBRICATI
Ufficio Provinciale di
Treviso**

Dichiarazione protocollo n. TV0053213 del 01/03/2006

Planimetria di u.i.u. in Comune di Mogliano Veneto

Via Guglielmo Marconi

civ.

Identificativi Catastali:

Sezione: D
Foglio: 6
Particella: 1
Subalterno: 45

Compilata da:
Grasselli Maurizio
Iscritto all'albo:
Geometri

Prov. Venezia

N. 2076

Scheda n. 1

Scala 1:200

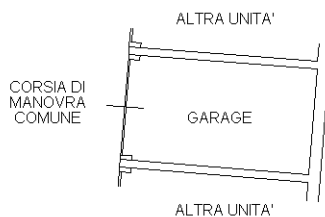

PIANO INTERRATO H=2.40



Nord



28-Mar-2022 9:44:18
 Scala originale: 1:2000
 Dimensione cornice: 534.000 x 378.001 metri
 Protocollo pratica T49448/2022

Comune: (TV) MOGLIANO VENETO
 Foglio: 32

**Agenzia del Territorio
CATASTO FABBRICATI
Ufficio Provinciale di
Treviso**

Dichiarazione protocollo n. TV0053213 del 01/03/2006

Planimetria di u.i.u. in Comune di Mogliano Veneto

Via Guglielmo Marconi

civ.

Identificativi Catastali:

Sezione: D

Foglio: 6

Particella: 1

Subalterno: 46

Compilata da:

Grasselli Maurizio

Iscritto all'albo:

Geometri

Prov. Venezia

N. 2076

Scheda n. 1

Scala 1:200

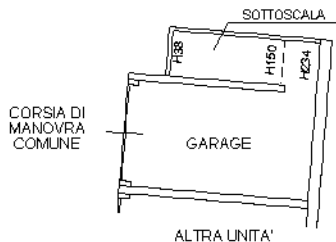

PIANO INTERRATO H=2.40



Nord

Ultima planimetria in atti



Agenzia delle Entrate
CATASTO FABBRICATI
 Ufficio Provinciale di
Treviso

ELABORATO PLANIMETRICO
 Compilato da:
 Stevanato Michela
 Iscritto all'albo:
 Architetti
 Prov. Venezia N. 2690

Comune di Mogliano Veneto
 Sezione: D Foglio: 6 Particella: 1

Protocollo n. TV0114208 del 08/09/2016
 Tipo Mappale n. del

Dimostrazione grafica dei subalterni Scala 1 : 500

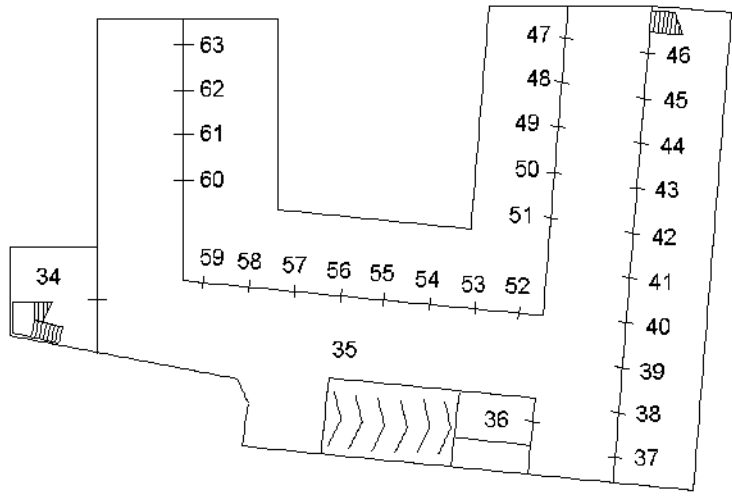

PIANO PRIMO SOTTOSTRADA

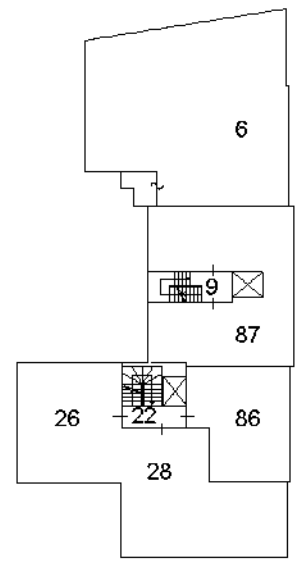

PIANO PRIMO

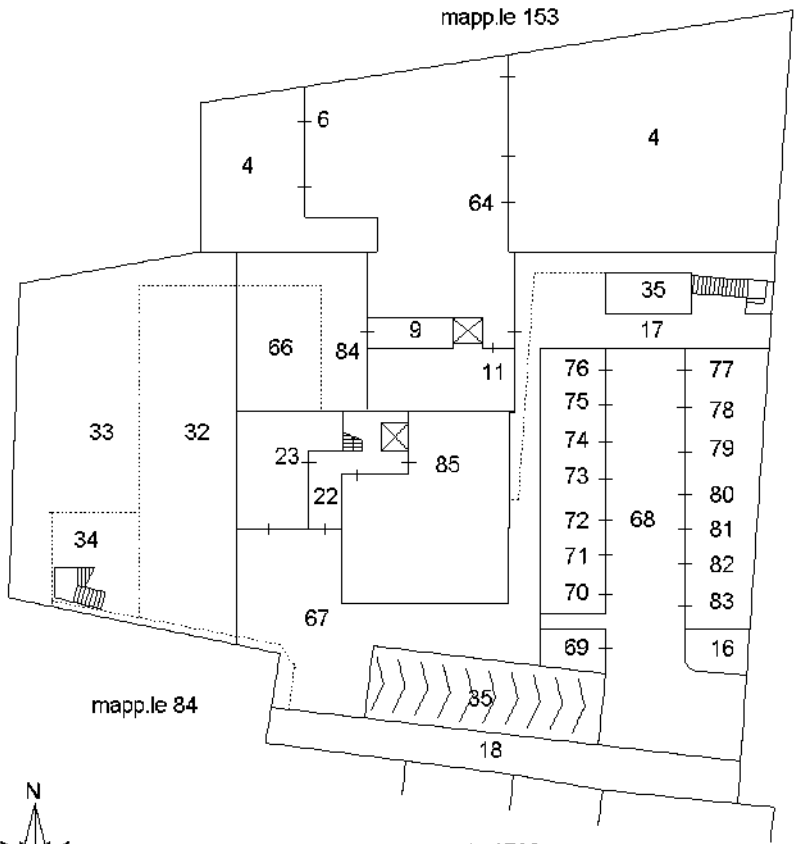

PIANO TERRA

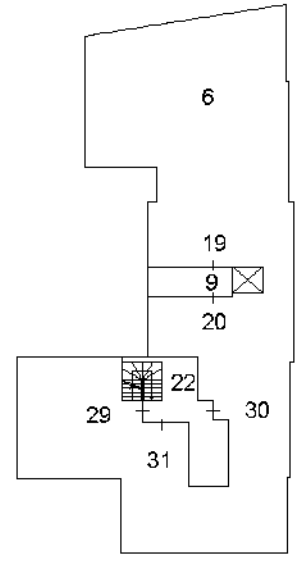

PIANO TERZO SOTTOTETTO

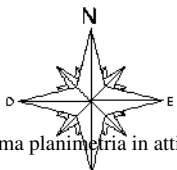

Ultima planimetria in atti

Elaborato Planimetrico - Catasto dei Fabbricati - Situazione al 28/03/2022 - Comune di MOGLIANO VENETO(F269) - < Sez. urbana D - Foglio 6 Particella 1 >
 Firmato Da: FANTIN GIUSEPPE Emesso Da: INFOCERT FIRMA QUALIFICATA 2 Serial#: 133f89d





E=-500

1 Particella 1

Comune: (TV) MOGLIANO VENETO
 Scala originale: 1:2000
 Dimensione cornice: 534.000 x 378.001 metri
 Protocollo pratica T49448/2022
 Foglio: 32

28-Mar-2022 9:44:18

**Agenzia del Territorio
CATASTO FABBRICATI
Ufficio Provinciale di
Treviso**

Dichiarazione protocollo n. TV0053213 del 01/03/2006

Planimetria di u.i.u. in Comune di Mogliano Veneto

Via Guglielmo Marconi

civ.

Identificativi Catastali:

Sezione: D

Foglio: 6

Particella: 1

Subalterno: 62

Compilata da:

Grasselli Maurizio

Iscritto all'albo:

Geometri

Prov. Venezia

N. 2076

Scheda n. 1

Scala 1:200

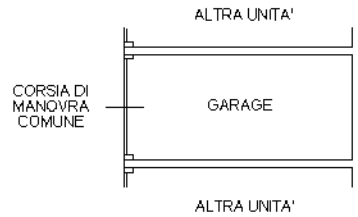

PIANO INTERRATO H=2.40



Nord



Agenzia delle Entrate
CATASTO FABBRICATI
 Ufficio Provinciale di
Treviso

ELABORATO PLANIMETRICO
 Compilato da:
 Stevanato Michela
 Iscritto all'albo:
 Architetti
 Prov. Venezia N. 2690

Comune di Mogliano Veneto
 Sezione: D Foglio: 6 Particella: 1

Protocollo n. TV0114208 del 08/09/2016
 Tipo Mappale n. del

Dimostrazione grafica dei subalterni Scala 1 : 500

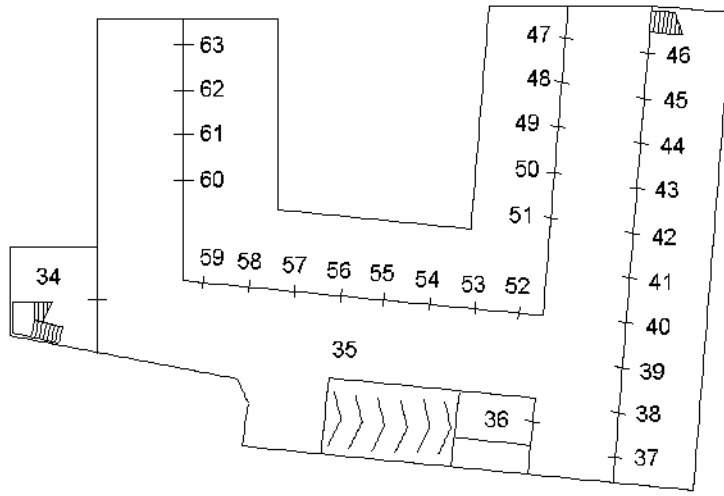

PIANO PRIMO SOTTOSTRADA

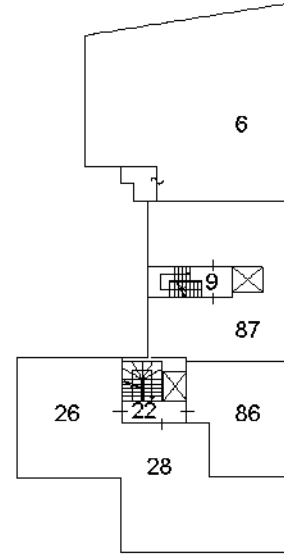

PIANO PRIMO

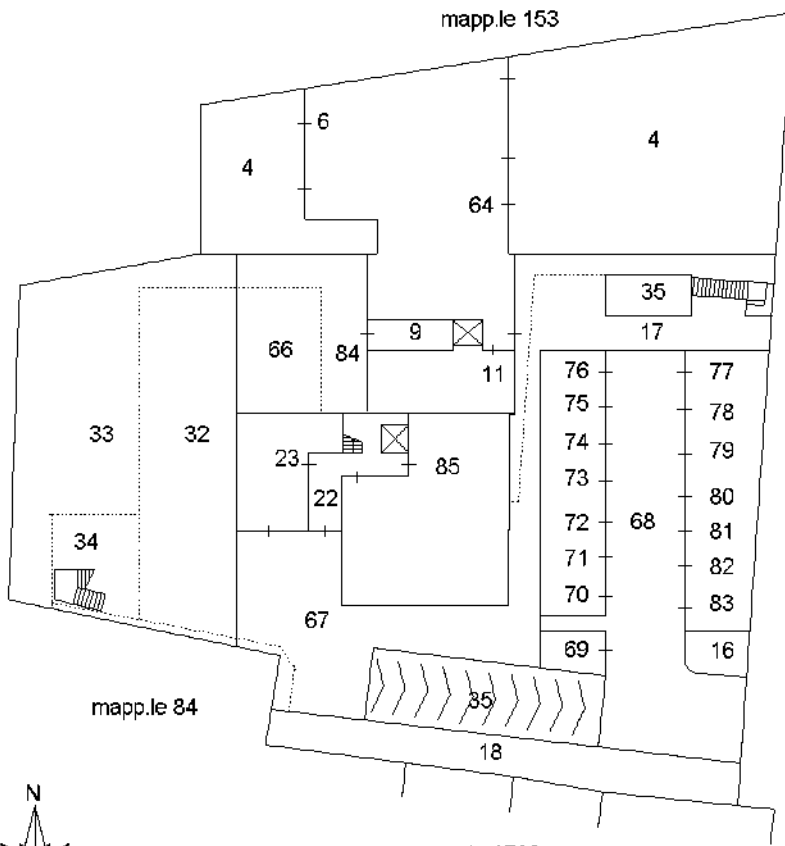

PIANO TERRA

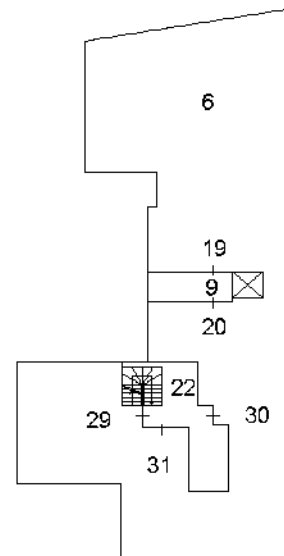

PIANO TERZO SOTTOTETTO

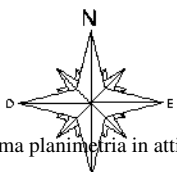

Ultima planimetria in atti





N=0

E=-500

Firmato Da: FANTIN GIUSEPPE Emesso Da: INFOCERT FIRMA QUALIFICATA 2 Serial#: 133f89d

Comune: (TV) MOGLIANO VENETO
Scala originale: 1:2000
Dimensione cornice: 534.000 x 378.001 metri
Protocollo pratica T49448/2022
28-Mar-2022 9:44:18

1 Particella 1

**Agenzia del Territorio
CATASTO FABBRICATI
Ufficio Provinciale di
Treviso**

Dichiarazione protocollo n. TV0053213 del 01/03/2006

Planimetria di u.i.u. in Comune di Mogliano Veneto

Via Guglielmo Marconi

civ.

Identificativi Catastali:

Sezione: D

Foglio: 6

Particella: 1

Subalterno: 63

Compilata da:
Grasselli Maurizio

Iscritto all'albo:
Geometri

Prov. Venezia

N. 2076

Scheda n. 1

Scala 1:200

CORSIA DI
MANOVRA
COMUNE

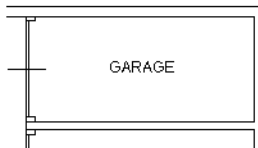

ALTRA UNITA'

PIANO INTERRATO H=2.40



Nord

Ultima planimetria in atti

Catasto dei Fabbricati - Situazione al 28/03/2022 - Comune di MOGLIANO VENETO(F269) - < Sez. urbana D - Foglio 6 - Particella 1 - Subalterno 63 >

Firmato DA [redacted] EMESSO IN DATA 28/03/2022



Agenzia delle Entrate
CATASTO FABBRICATI
Ufficio Provinciale di
Treviso

ELABORATO PLANIMETRICO
Compilato da:
Stevanato Michela
Iscritto all'albo:
Architetti
Prov. Venezia N. 2690

Comune di Mogliano Veneto
Sezione: D Foglio: 6 Particella: 1

Protocollo n. TV0114208 del 08/09/2016
Tipo Mappale n. del

Dimostrazione grafica dei subalterni Scala 1 : 500

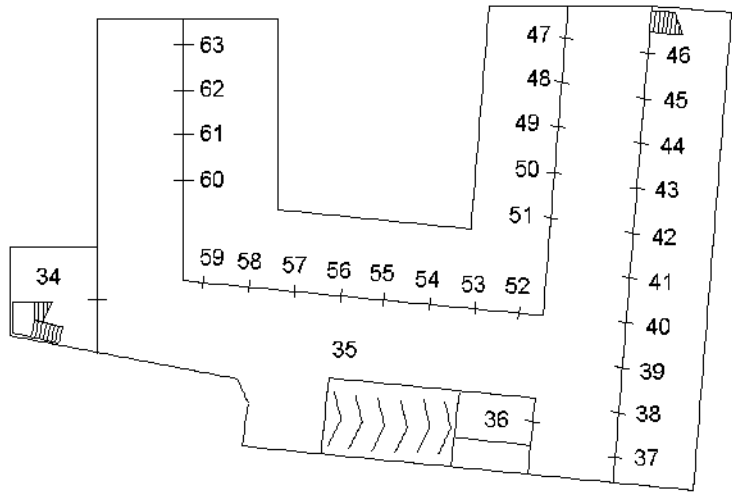

PIANO PRIMO SOTTOSTRADA

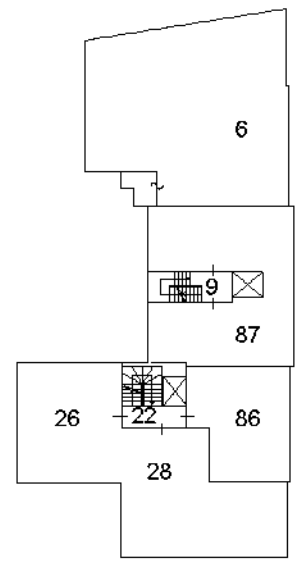

PIANO PRIMO

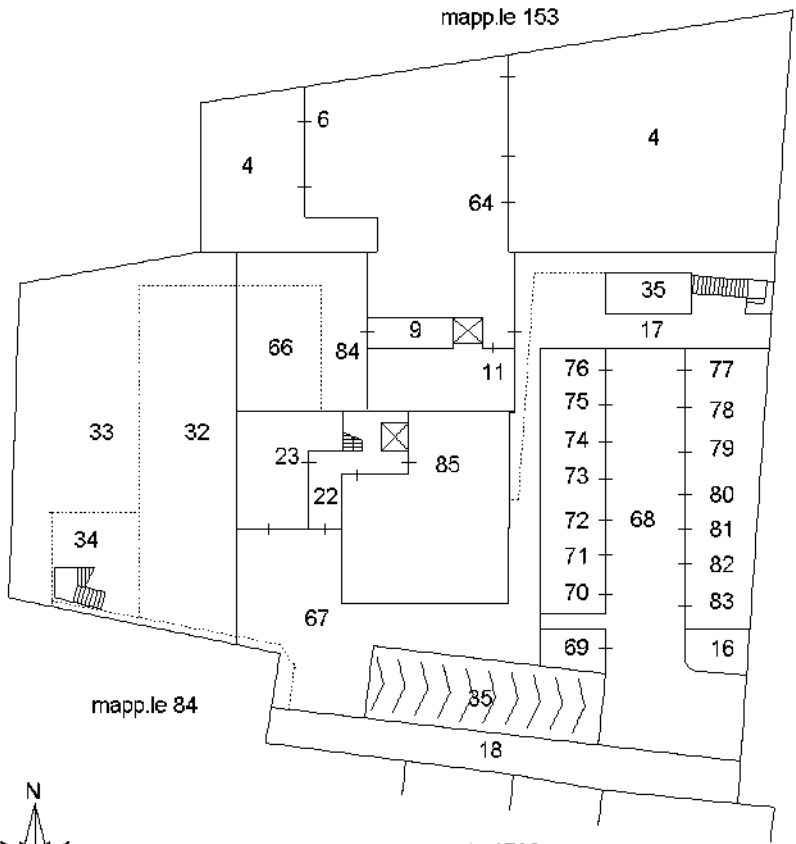

PIANO TERRA

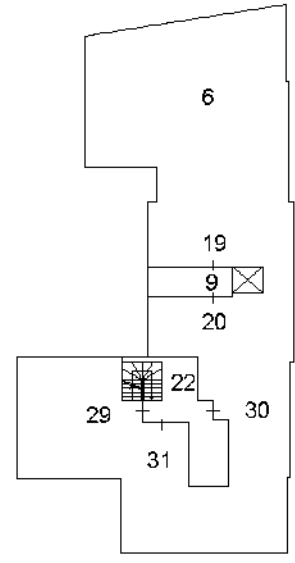

PIANO TERZO SOTTOTETTO

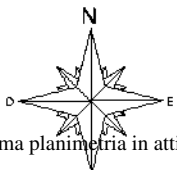

Ultima planimetria in atti

Elaborato Planimetrico - Catasto dei Fabbricati - Situazione al 28/03/2022 - Comune di MOGLIANO VENETO(F269) - < Sez. urbana D - Foglio 6 Particella 1 >
Firmato Da: FANTIN GIUSEPPE Emesso Da: INFOCERT FIRMA QUALIFICATA 2 Serial#: 133f89d





28-Mar-2022 9:44:18
 Scala originale: 1:2000
 Dimensione cornice: 534.000 x 378.001 metri
 Protocollo pratica T49448/2022

Comune: (TV) MOGLIANO VENETO
 Foglio: 32

**Agenzia del Territorio
CATASTO FABBRICATI
Ufficio Provinciale di
Treviso**

Dichiarazione protocollo n. TV0088623 del 09/03/2009

Planimetria di u.i.u. in Comune di Mogliano Veneto

Via Guglielmo Marconi

civ.

Identificativi Catastali:

Sezione: D
Foglio: 6
Particella: 1
Subalterno: 74

Compilata da:

Zoja Tiziano
Iscritto all'albo:
Geometri

Prov. Treviso

N. 2320

Scheda n. 1 Scala 1:200

ALTRA UNITA'



CORSIA DI
MANOVRA COMUNE

ALTRA UNITA'

PIANO TERRA



Nord

Ultima planimetria in atti



Agenzia delle Entrate
CATASTO FABBRICATI
 Ufficio Provinciale di
Treviso

ELABORATO PLANIMETRICO
 Compilato da:
 Stevanato Michela
 Iscritto all'albo:
 Architetti
 Prov. Venezia N. 2690

Comune di Mogliano Veneto
 Sezione: D Foglio: 6 Particella: 1

Protocollo n. TV0114208 del 08/09/2016
 Tipo Mappale n. del

Dimostrazione grafica dei subalterni Scala 1 : 500

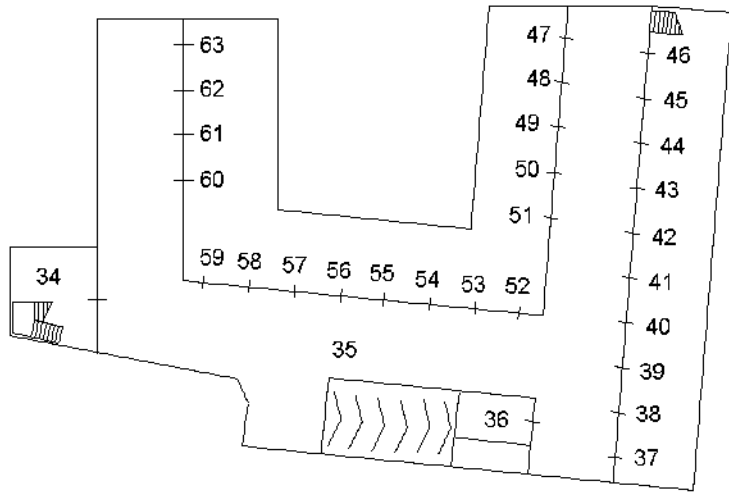

PIANO PRIMO SOTTOSTRADA

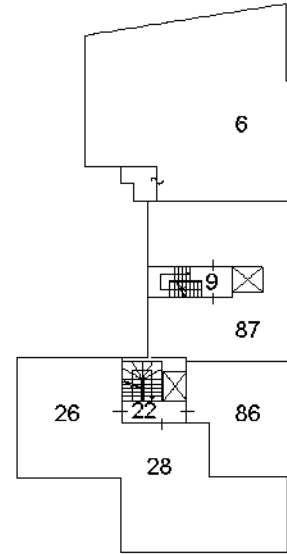

PIANO PRIMO

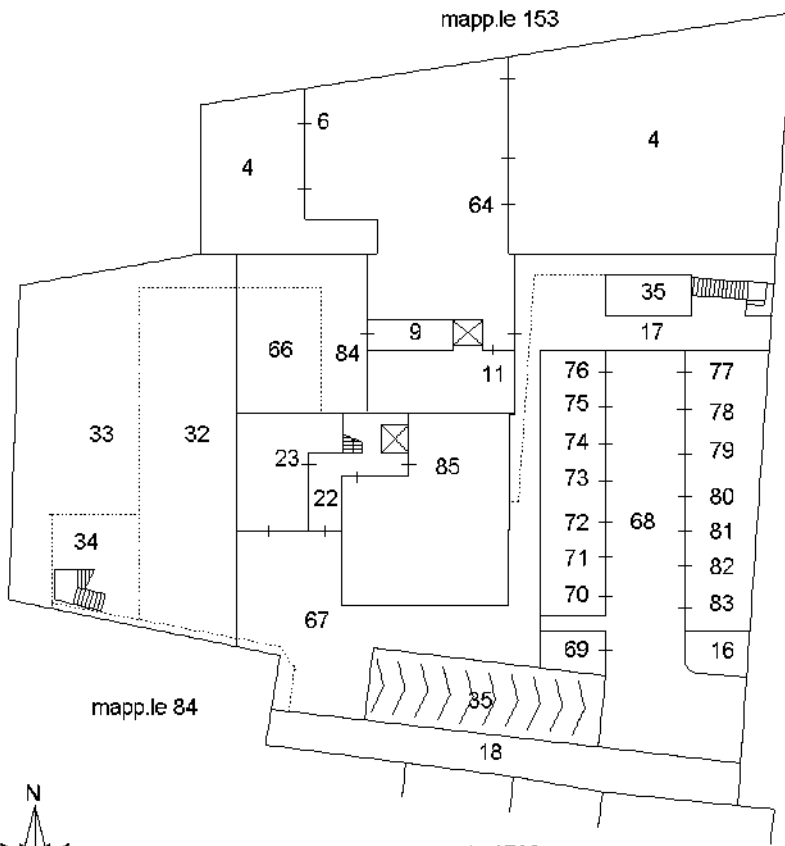

PIANO TERRA

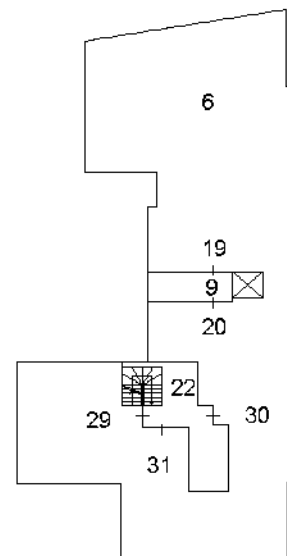

PIANO TERZO SOTTOTETTO

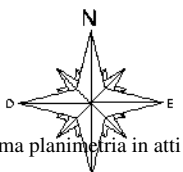

Ultima planimetria in atti





28-Mar-2022 9:44:18
 Scala originale: 1:2000
 Dimensione cornice: 534.000 x 378.001 metri
 Protocollo pratica T49448/2022
 Comune: (TV) MOGLIANO VENETO
 Foglio: 32

Agenzia del Territorio
CATASTO FABBRICATI
Ufficio Provinciale di
Treviso

Dichiarazione protocollo n. TV0053213 del 01/03/2006

Planimetria di u.i.u. in Comune di Mogliano Veneto

Via Guglielmo Marconi

civ.

Identificativi Catastali:

Sezione: D
Foglio: 6
Particella: 1
Subalterno: 36

Compilata da:
Grasselli Maurizio
Isritto all'albo:
Geometri

Prov. Venezia

N. 2076

Scheda n. 1

Scala 1:200



Nord



Agenzia delle Entrate
CATASTO FABBRICATI
 Ufficio Provinciale di
Treviso

ELABORATO PLANIMETRICO
 Compilato da:
 Stevanato Michela
 Iscritto all'albo:
 Architetti
 Prov. Venezia N. 2690

Comune di Mogliano Veneto
 Sezione: D Foglio: 6 Particella: 1

Protocollo n. TV0114208 del 08/09/2016
 Tipo Mappale n. del

Dimostrazione grafica dei subalterni Scala 1 : 500

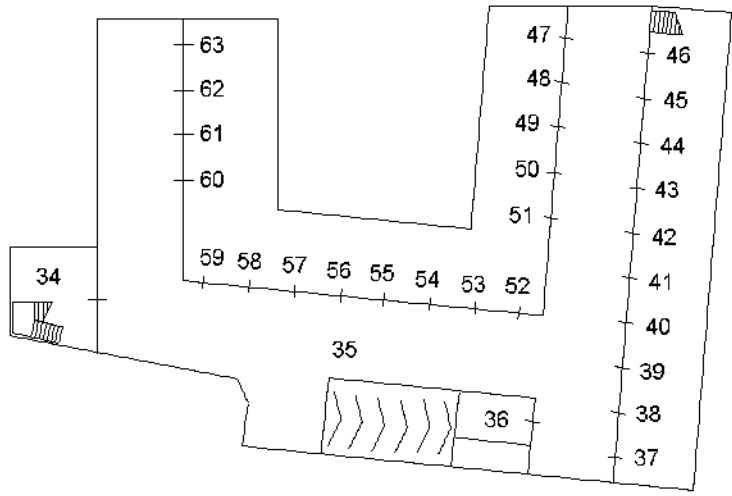

PIANO PRIMO SOTTOSTRADA

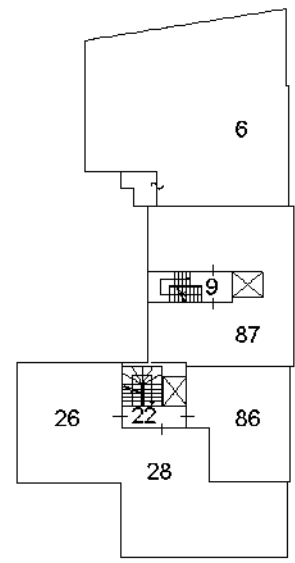

PIANO PRIMO

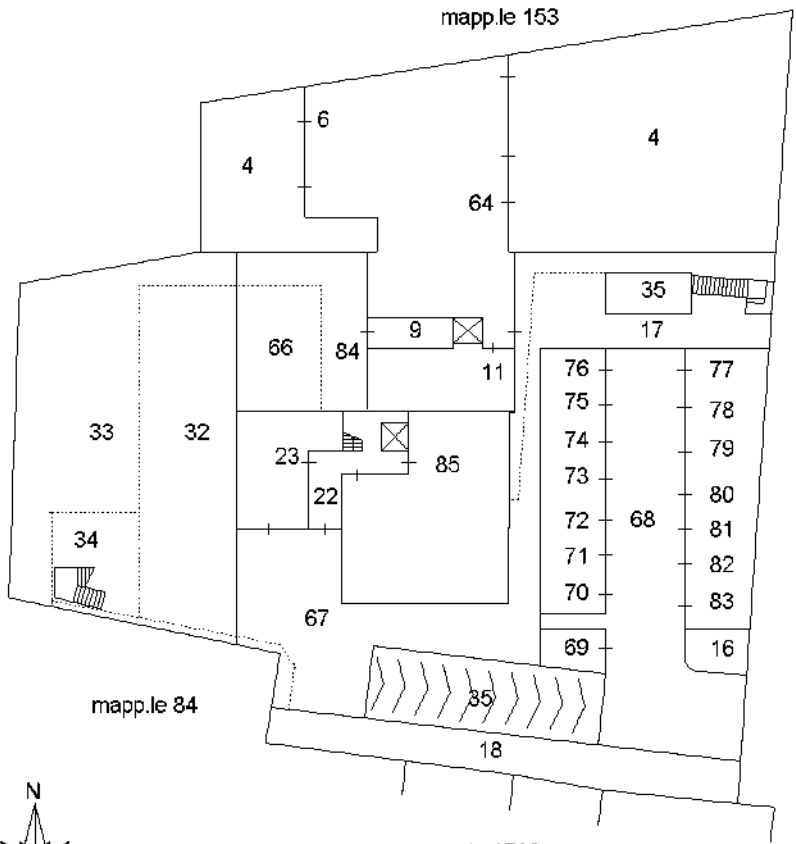

PIANO TERRA

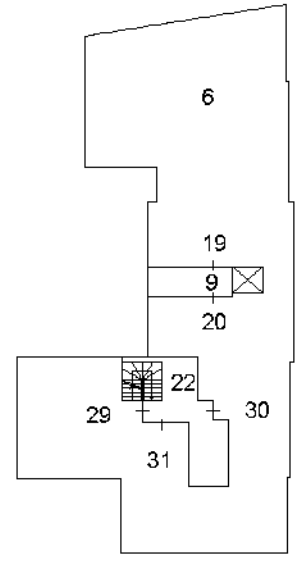

PIANO TERZO SOTTOTETTO

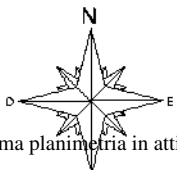

Ultima planimetria in atti

Elaborato Planimetrico - Catasto dei Fabbricati - Situazione al 28/03/2022 - Comune di MOGLIANO VENETO(F269) - < Sez. urbana D - Foglio 6 Particella 1 >
 Firmato Da: FANTIN GIUSEPPE Emesso Da: INFOCERT FIRMA QUALIFICATA 2 Serial#: 133f89d





N=2400

E=-2000

Firmato Da: FANTIN GIUSEPPE Emesso Da: INFOCERT FIRMA QUALIFICATA 2 Serial#: 133f89d

Comune: (TV) MOGLIANO VENETO
 Scala originale: 1:2000
 Dimensione cornice: 534.000 x 378.000 metri
 Protocollo pratica T284714/2022
 Foglio: 7
 31-Mar-2022 8:23:52

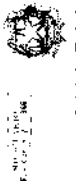

MINISTERO DELLE FINANZE
 DIREZIONE GENERALE DEL CATASTO E DEI SERVIZI TECNICI ERARIALI
NUOVO CATASTO EDILIZIO URBANO
 Circolare n. 11 del 28/01/1963 - 1963
 Via Cavour, 157 - 00187 Roma

Planimetria dell'immobile situato nel Comune di **MOGLIANO VENETO** - Via Cavour, 157 - 00187 Roma
 Data: **[Redacted]**
 Allegata alla dichiarazione presentata all'Ufficio Tecnico Erariale di **TREVISO**

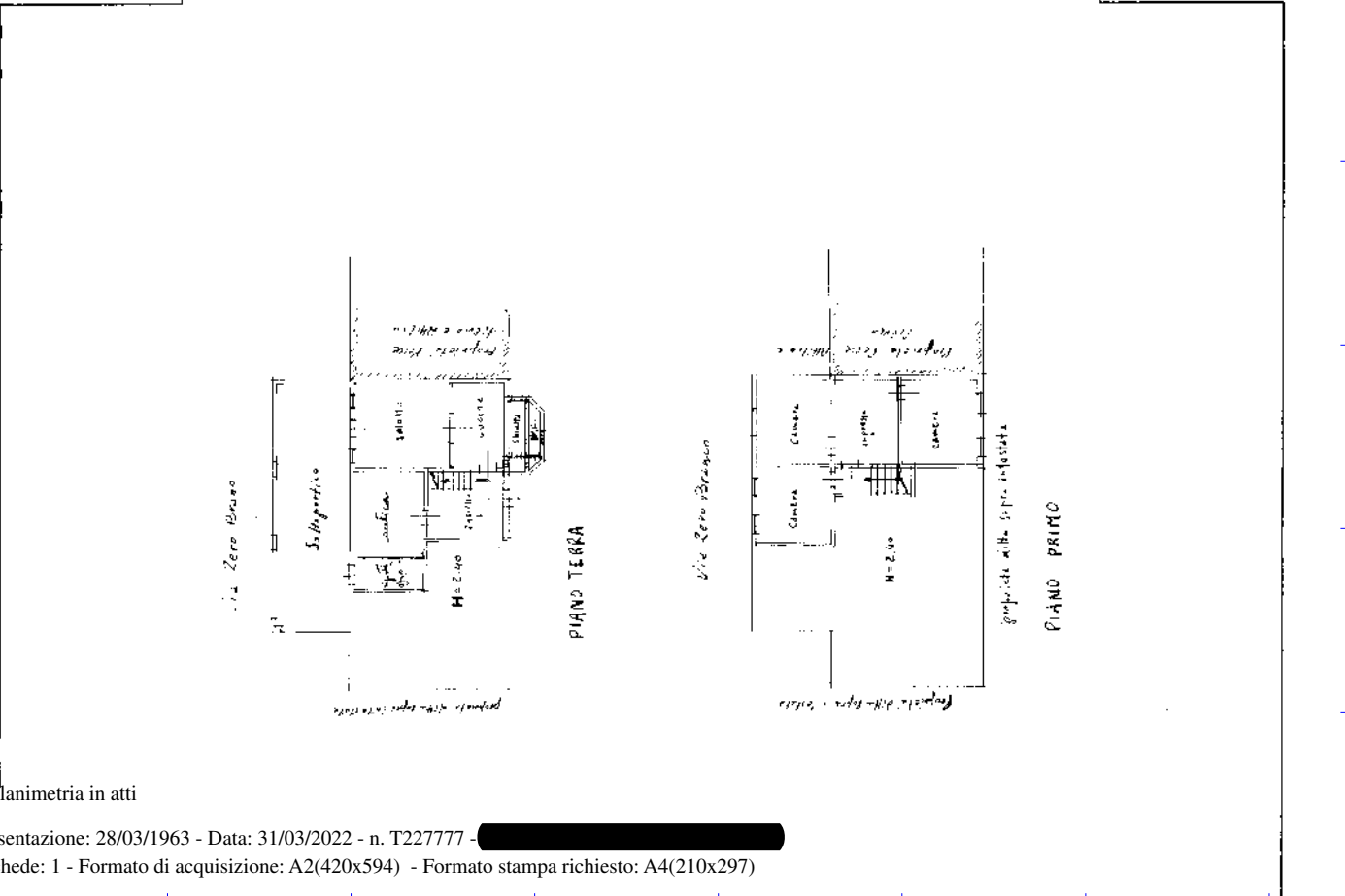

Comune di Mogliano
 Sez. n. figlio EE -
 n. n. 182 sub. 2 e sub. 3
 Scala 1:2000

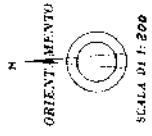

SPAZIO RISERVATO PER LE ANNOTAZIONI D'UFFICIO	
DATA	1/1/1
PROT. N°	

Completato dal Geom. Renato [Redacted]
 Inserito all'Albo dei Geometri della Provincia di Treviso
 Data: 22 marzo 1963
 Firma: *[Signature]*

Ultima planimetria in atti

Ministero delle Finanze
 Direzione Generale del Catasto e dei Servizi Tecnici Erariali
NUOVO CATASTO EDILIZIO URBANO
 Planimetria dell'immobile situata nel Comune di **MOGLIANO VENETO** Via **camposacco**
 Ditta [REDACTED]
 Abbinata alla dichiarazione presentata all'Ufficio Tecnico Municipale di **TREVISO**

Libro 30

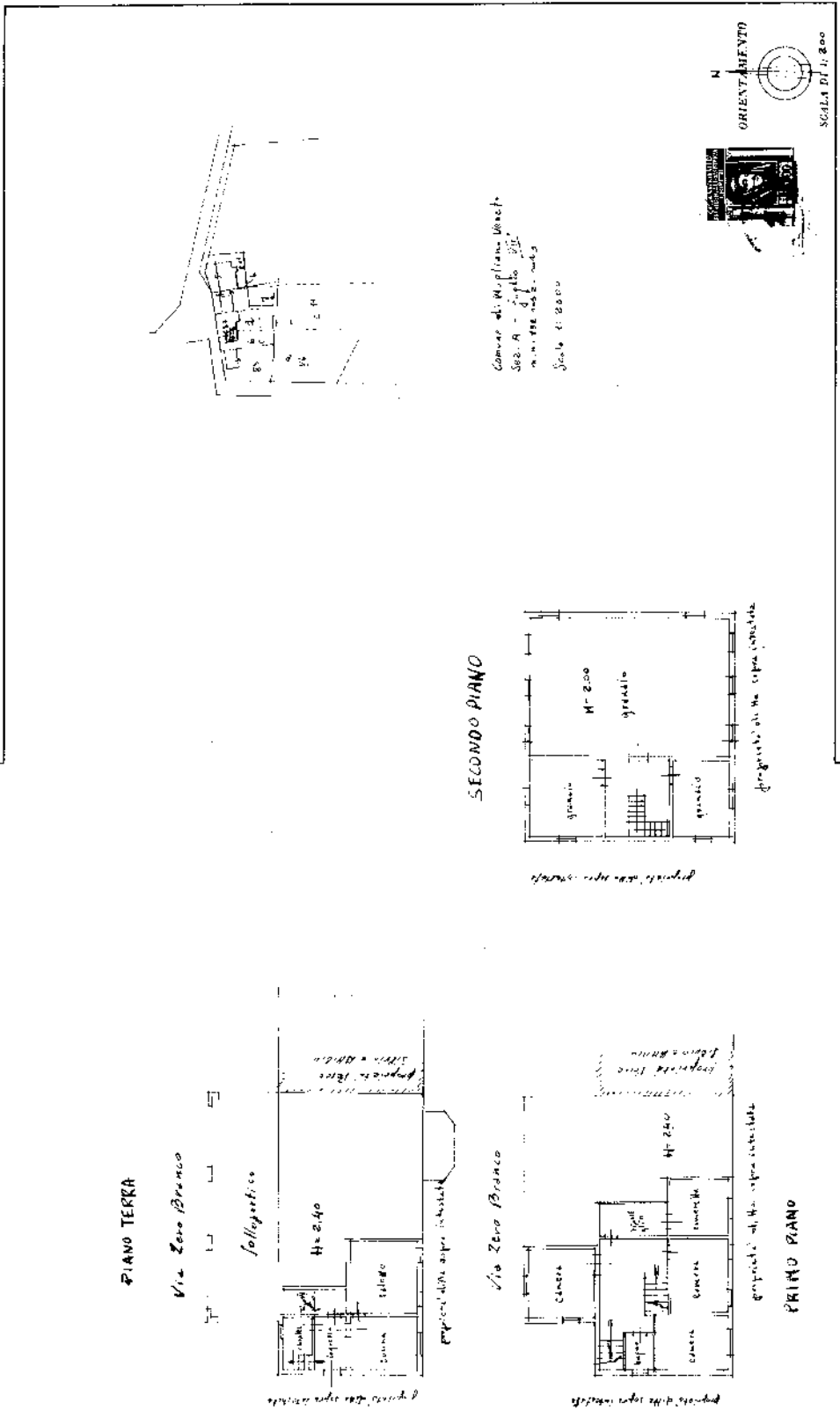

Completata dal **Ing. S. S. S. S.**
 Direzione [REDACTED]
 Inserita all'Albo dei Geometri
 della Provincia di **TREVISO**
 data **22 MARZO 1963**
 Firma: *[Signature]*

SPAZIO RISERVATO PER LE ANNOTAZIONI D'UFFICIO
 DATA
 PROT. N.
A1113-16

Ultima planimetria in atti





N=2200

E=-1200

1 Particella: 165

Comune: (TV) MOGLIANO VENETO
Scala originale: 1:2000
Dimensione cornice: 534.000 x 378.000 metr
Protocollo pratica T71174/2022
5-Apr-2022 10:0:29

MODULARIO
F. - Cat. S. T. - 218



MINISTERO DELLE FINANZE
DIREZIONE GENERALE DEL CATASTO E DEI SERVIZI TECNICI ERARIALI
NUOVO CATASTO EDILIZIO URBANO
(R. DECRETO-LEGGE 13 APRILE 1939, N. 650)

Mod. B (Nuovo Catasto Edilizio Urbano)

Lire
50

Planimetria dell'immobile situato nel Comune di MOGLIANO VENETO Via ZERO PARALCO

Ditta [REDACTED]

Allegata alla dichiarazione presentata all'Ufficio Tecnico Erariale di TREVISO

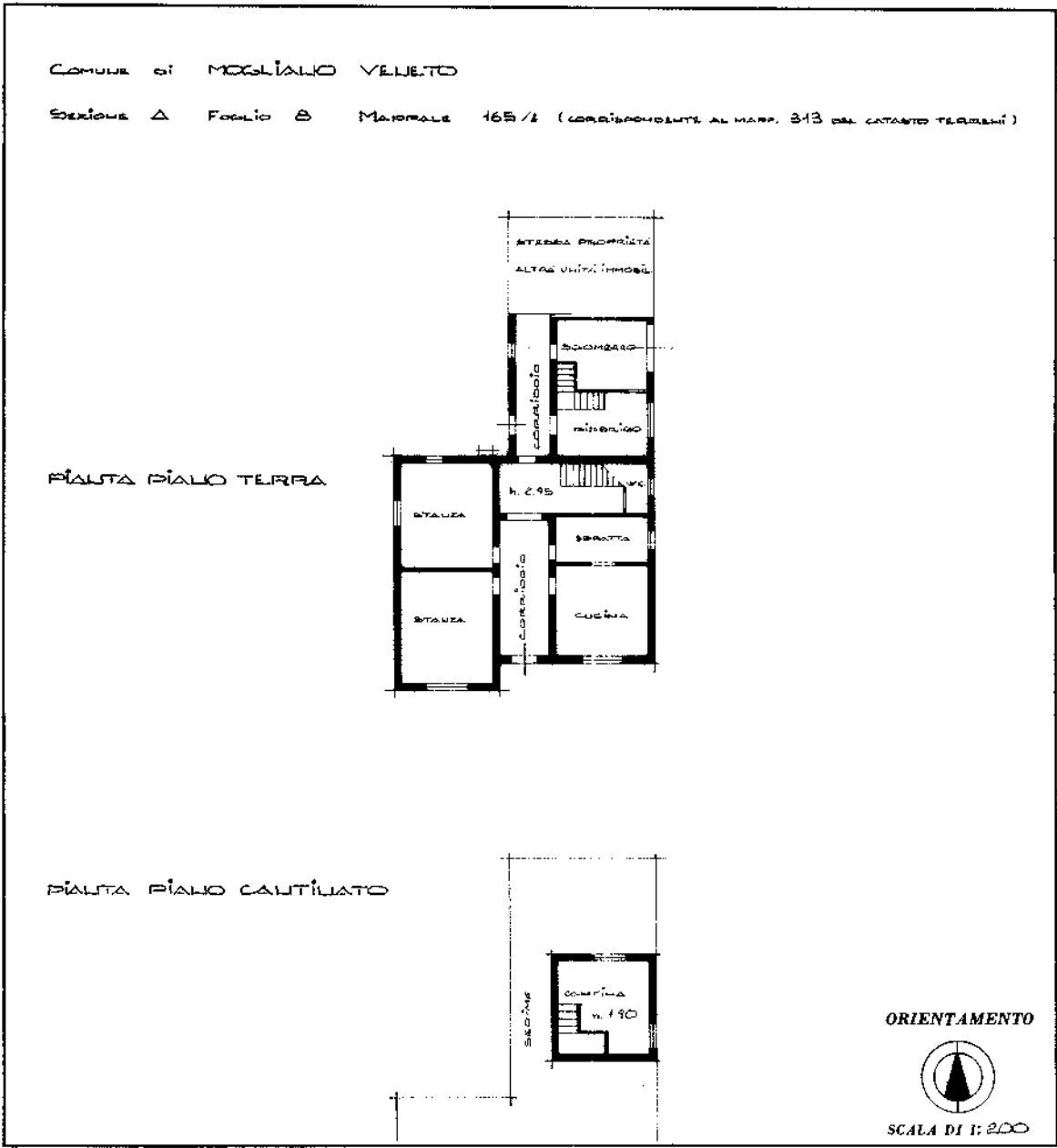

SPAZIO RISERVATO PER LE ANNOTAZIONI D'UFFICIO	
DATA	A 8 165 B
PROT. N°	

Compilata dal GEOMETRA
(Titolo, nome e cognome del tecnico)
GIUSEPPE ROSSATO

Iscritto all'Albo dei GEOMETRI
della Provincia di TREVISO

DATA 28-10-85

Firma: [Signature]

Ultima planimetria in atti

Catasto dei Fabbricati - Situazione al 31/03/2022 - Comune di MOGLIANO VENETO (F269) - < Sez. urbana A - Foglio 8 - Particella 165 - Subalterno 2 >
Firmato DA [REDACTED] Emiss8 DaTINFOCERT FIRMA QUALIFICATA 2 Serial#: 133f89d



MODULARIO
T. - Cat. S. P. - 315



MINISTERO DELLE FINANZE
DIREZIONE GENERALE DEL CATASTO E DEI SERVIZI TECNICI ERARIALI
NUOVO CATASTO EDILIZIO URBANO

MOD. B (Nuovo Catasto Edilizio Urbano)

Lire
50

(R. DECRETO-LEGGE 19 APRILE 1959, N. 652)

Planimetria dell'immobile situato nel Comune di MOGLIANO VENETO Via ZERO PIRANCO

Ditta [REDACTED]

Allegata alla dichiarazione presentata all'Ufficio Tecnico Erariale di TREVISO

Comune di MOGLIANO VENETO

Sezione A Foglio 8 Mappale 165/8 (CORRISPONDENTE AL MAPPE 313 DEL CATASTO TERRENI)

Pianta Piano Primo

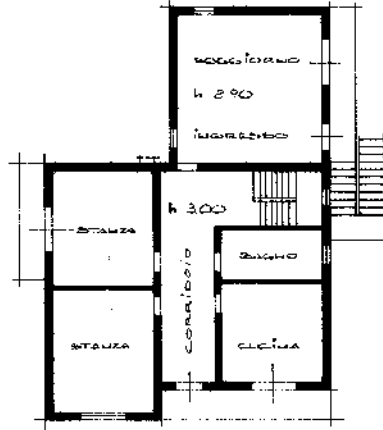

ORIENTAMENTO



SCALA DI 1:200

SPAZIO RISERVATO PER LE ANNOTAZIONI D'UFFICIO

DATA
PROT. N°

A
8
165
3

Compilata dal GEOMETRA
(Titolo, nome e cognome del tecnico)
GIUSEPPE ROSSATO
Iserito all'Albo dei GEOMETRI
della Provincia di TREVISO
DATA 28-10-85
Firma: _____

PRODOTTO IN ITALIA

Catasto dei Fabbricati - Situazione al 31/03/2022 - Comune di MOGLIANO VENETO (F269) - < Sez. urbana A - Foglio 8 - Particella 165 - Subalterno 3 >
Firmato D:\P\A\TINOCIBSERP08 Etrassb Da: INFOCERT FIRMA QUALIFICATA 2 Serial#: 133f89d

Ultima planimetria in atti



MODULARIO
F. - Cat. S. T. - 21A



MINISTERO DELLE FINANZE
DIREZIONE GENERALE DEL CATASTO E DEI SERVIZI TECNICI ERARIALI

MOD. B (Nuovo Catasto Edilizio Urbano)

Lire
50

NUOVO CATASTO EDILIZIO URBANO

(R. DECRETO-LEGGE 15 APRILE 1979, N. 852)

Planimetria dell'immobile situato nel Comune di MOGLIANO VENEETO Via ZERO BRANCO

Ditta [REDACTED]

Allegata alla dichiarazione presentata all'Ufficio Tecnico Erariale di TREVISO

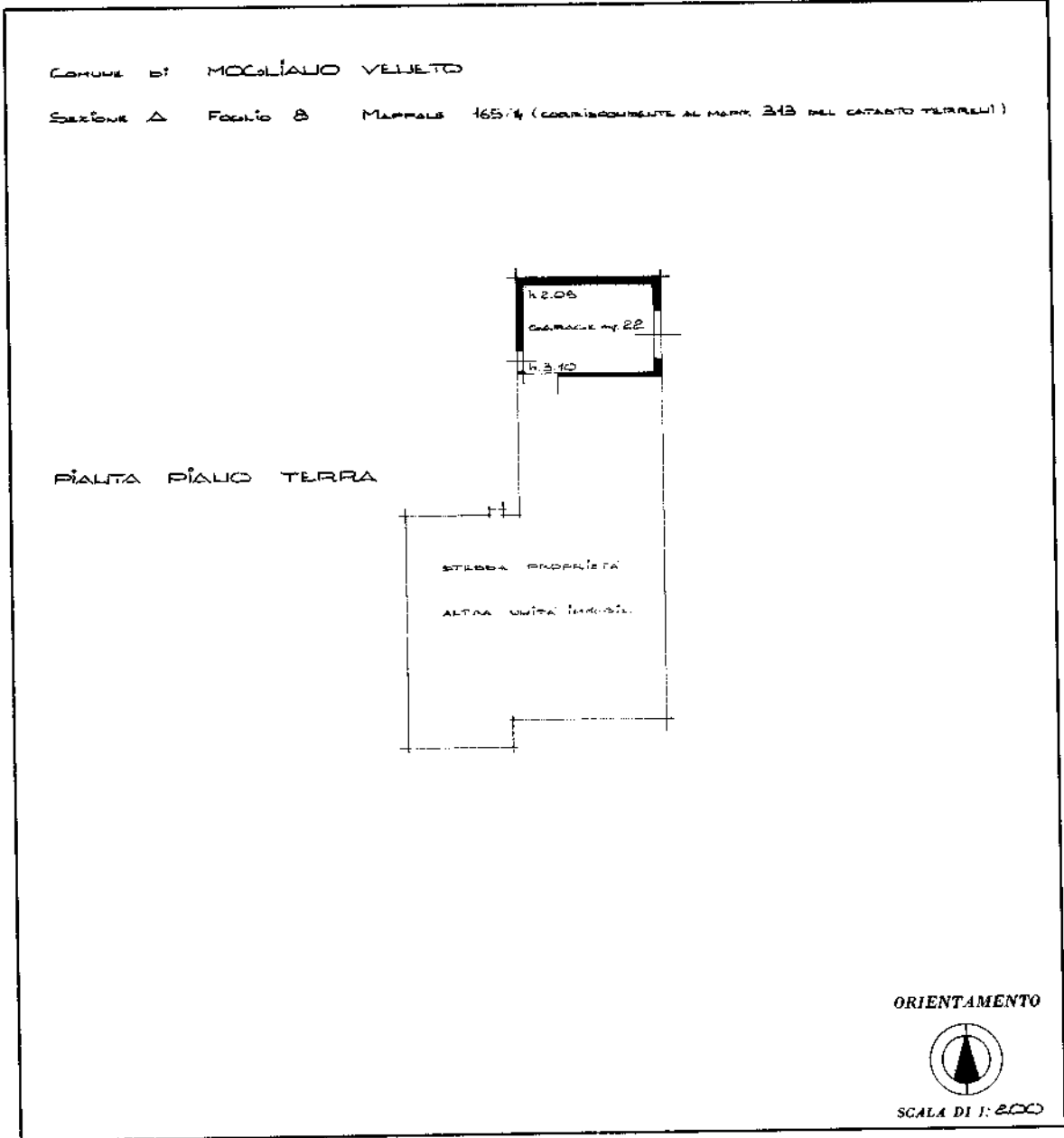

SPAZIO RISERVATO PER LE ANNOTAZIONI D'UFFICIO	
DATA	A
PROT. N°	8
	165
	4

Compilata dal GEOMETRA
(Titolo, nome e cognome del tecnico)
GIUSEPPE ROSSATO
Iscritto all'Albo dei GEOMETRI
della Provincia di TREVISO
DATA 28.10.85
Firma: _____

Ultima planimetria in atti

Catasto dei Fabbricati - Situazione al 31/03/2022 - Comune di MOGLIANO VENEETO (F269) - < Sez. urbana A - Foglio 8 - Particella 165 - Subalterno 4 >
Firmato DA GIUSEPPE ROSSATO Entrasse Da: INFOCERT FIRMA QUALIFICATA 2 Serial#: 133189d



**Agenzia del Territorio
CATASTO FABBRICATI
Ufficio Provinciale di
Treviso**

ELABORATO PLANIMETRICO	
Compilato da: Giacomin Abram	
Iscritto all'albo: Geometri	
Prov. Treviso	N. 2803

Comune di Mogliano Veneto	Protocollo n. TV0005907 del 11/01/2006
Sezione: A Foglio: 8 Particella: 165	Tipo Mappale n. del

Dimostrazione grafica dei subalterni Scala 1 : 500

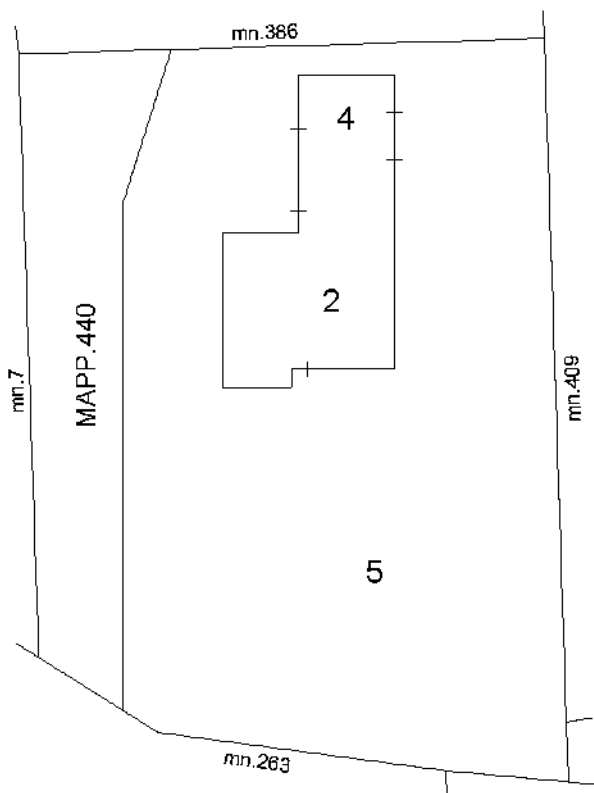

PIANO TERRA

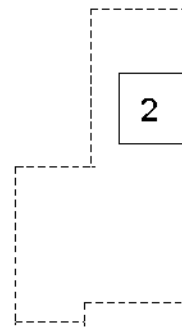

PIANO INTERRATO

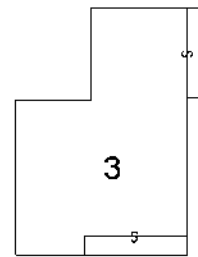

PIANO PRIMO

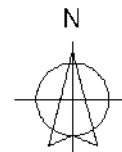

Ultima planimetria in atti





5-Apr-2022 10:34:27
 Scala originale: 1:2000
 Dimensione cornice: 534.000 x 378.000 metri
 Protocollo pratica T100850/2022
 Comune: (TV) PREGANZIOL
 Foglio: 21

E=1700

1 Particella: 50