

N=200

E=800



Direzione Provinciale di Treviso Ufficio Provinciale - Territorio - Direttore ANTONIO ZAFFINO

Via. ord. (1.00 euro)

1 particella: 059

Comune: RESANA
Foglio: 20
Richiedente:

Scala originale: 1:2000
Dimensione cornice: 534.000 x 378.000 metri

8-Feb-2019 12:48:53
Prot. n. TV0016451/2019



MINISTERO DELLE FINANZE

Mod. B. (Nuovo Catasto Edilizio Urbano)

DIREZIONE GENERALE DEL CATASTO E DEI SERVIZI TECNICI ERARIALI

NUOVO CATASTO EDILIZIO URBANO

(R. DECRETO-LEGGE 15 APRILE 1976, N. 432)

Planimetria dell'immobile situato nel Comune di RESANA

Via FOSETTA FRAZ. CASTELMINIO

Ditta [REDACTED]

Allegata alla dichiarazione presentata all'Ufficio Tecnico Erariale di [REDACTED]

Scheda N. [REDACTED]

SUPERFICIE SCOPERTA = mq. 1098
SUPERFICIE COPERTA = mq. 142
SUPERFICIE TOTALE = mq. 1240

sub1

COMUNE DI RESANA
SEZIONE "C" FOGLIO 5
MAPPALE N. 163

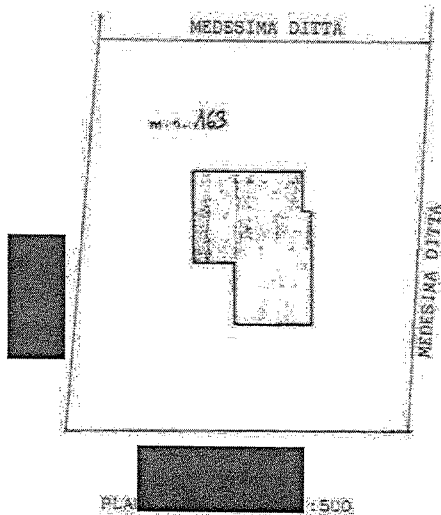

Catasto di Pabbrent - Munitazione al 030/2019 - Comune di RESANA (TV) - Sezione Litana - Foglio 5 - Mappale 163 - Sublotto 1 - VIA FOSETTA piano 1°

SPAZIO RISERVATO PER LE ANNOTAZIONI D'UFFICIO

DATA
PROT. N.:

163
5
1/2

Compilato dal GEOMETRA
(Titolo, nome e cognome del tecnico)
ARRILE ARCANGELICO
Iscritto all'Albo dei GEOMETRI
della Provincia di TREVISO
DATA 14/03/1988
Firma: [Signature]



MINISTERO DELLE FINANZE

Mod. B (Nuovo Catasto Edilizio Urbano)

DIREZIONE GENERALE DEL CATASTO E DEI SERVIZI TECNICI ERARIALI

NUOVO CATASTO EDILIZIO URBANO

(R. DICRETTO-LEGGI 13 APRILE 1976, N. 382)

Planimetria dell'immobile situato nel Comune di RESANA Via FOSSETTA PRAZ, CASTELMINIO

Ditta [REDACTED]

Allegata alla dichiarazione presentata all'Ufficio Tecnico Erariale di [REDACTED] Scheda N. [REDACTED]

sub 2

PIANTA PIANO RIALZATO H.=2,70

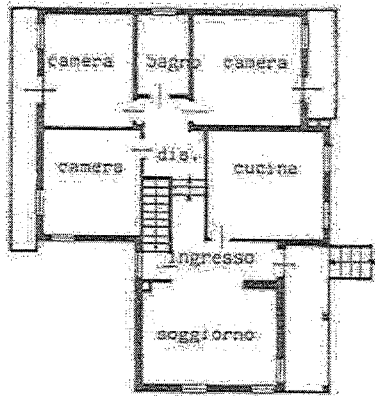

PIANTA PIANO SEMINTERRATO H.=2,40

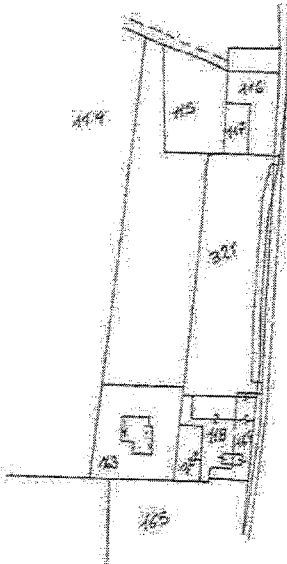
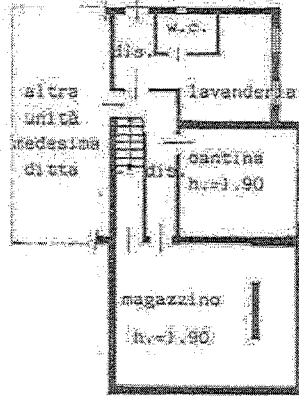

COMUNE DI RESANA
ESTRATTO MAPPA SC. 1:2000
SEZ. C FG. 5 Mapp. 163



Catasto di Resana - Situazione al 03/02/2019 - Comune di RESANA (TV18) - Sezione Urbana - Foglio 5 - Particella 163 - Subalterno 2 - VIA FOSSETTA PRAZ piano 2/1

SPAZIO RISERVATO PER LE ANNOTAZIONI D'UFFICIO

DATA	e
PROT. N°	5
	163
	2

Compilata dal GEOMETRA
[Titolo, nome e cognome del tecnico]
APRILE ARGANDELO
Iscritto all'Albo de GEOMETRI
della Provincia di TRIVISO
data 14/03/1988
firma [Signature]



MINISTERO DELLE FINANZE

Mod. 8 (Nuovo Catasto Edilizio Urbano)

DIREZIONE GENERALE DEL CATASTO E DEI SERVIZI TECNICI ERARIALI
NUOVO CATASTO EDILIZIO URBANO

(R. DECRETO LEGGE 11 APRILE 1998, N. 112)

Planimetria dell'immobile situato nel Comune di RESANA Via FOSSETTA FRAZ. CASTELMINIO

Ditta [REDACTED]

Allegata alla dichiarazione presentata all'Ufficio Tecnico Erariale di TREVISO Scheda N.° [REDACTED]

sub 3

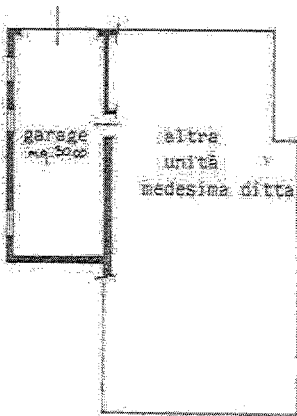

PIANTA PIANO SEMINTERRATO H=0,40

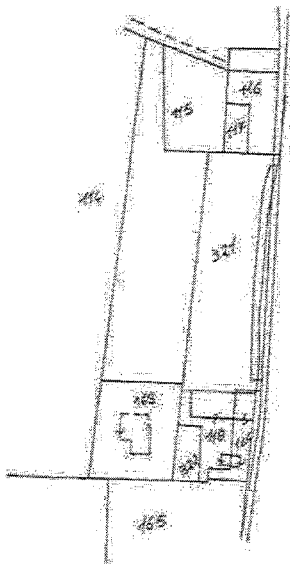

COMUNE DI RESANA
 ESTRATTO MAPPA SC. 1:2000
 SEZ. C FG. 5 Mapp. 163



Catasto di Resana - Strada 05/02/2019 - Comune di Resana (TV) - Sezione di Resana - Foglio di Resana - Subalterno 3 - VIA FOSSETTA, piano S1

SPAZIO RISERVATO PER LE ANNOTAZIONI D'UFFICIO

DATA	e 5 163 3
PROT. N°	

Compilato dal GROMETHA
(Ditta, nome e cognome del tecnico)
ARRILE ARCANGELO
 iscritto all'Albo dei GEDMETRI
 della Provincia di TREVISO
 data 12/03/1988
 Firma: [Signature]

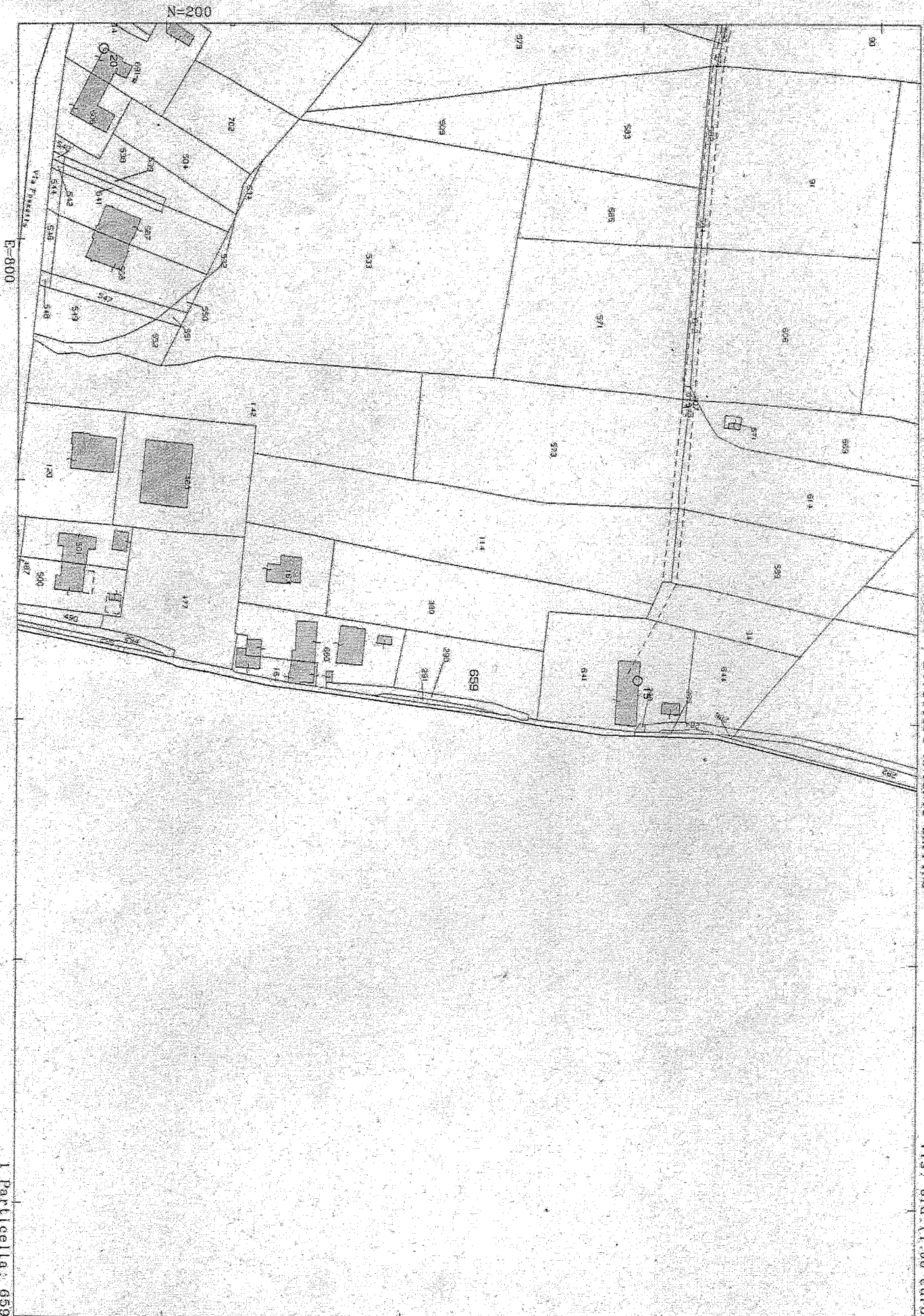

ELABORATO PLANIMETRICO

Compilato da:
Candiotti Gianluca

Iscritto all'albo:
Geometri

Prov. Treviso N. 2867

Agenzia del Territorio
CATASTO FABBRICATI
Ufficio Provinciale di
Treviso

Comune di Resana
Sezione: C Foglio: 5 Particella: 660

Protocollo n. TV0252263 del 21/09/2010
Tipo Mappale n. 113523 del 10/05/2010

Dimostrazione grafica dei subalterni

Scala 1 : 500

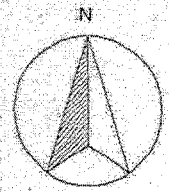
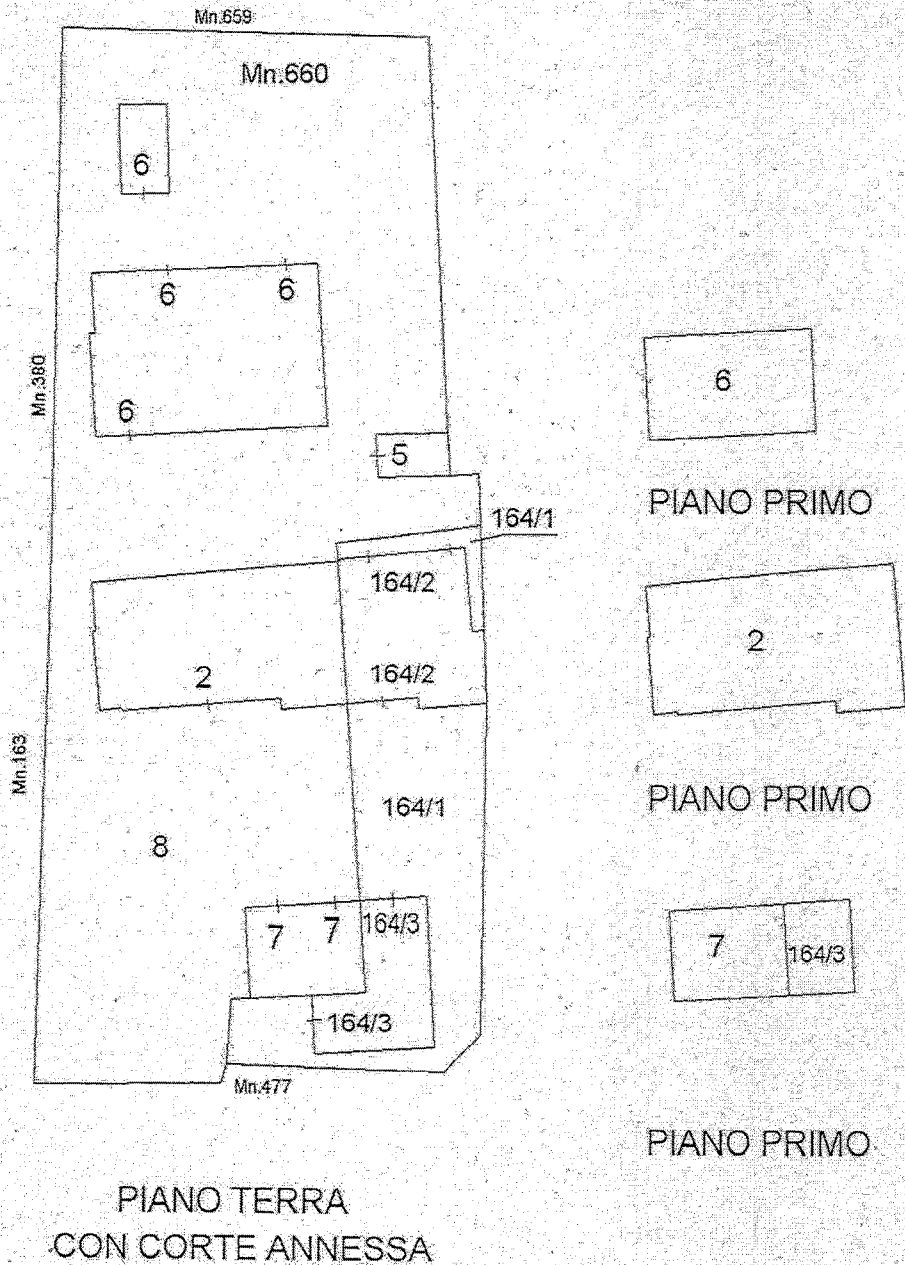

Catasto dei Fabbricati - Situazione al 05/02/2019 - Comune di RESANA (H238) - Sezione Urbana: C Foglio: 5 Particella: 660 - Elaborato planimetrico

N=5000

E=1700

Direzione Provinciale di Treviso - Ufficio Provinciale - Territorio - Direttore ANTONIO ZAFFINO

Vis. ord. (1.00 euro)



Comune: VEDELAGO
Foglio: 52
Richiedente: [REDACTED]

Scala originale: 1:2000
Dimensione cornice: 534.000 x 378.000 metri

8-Feb-2019 12:42:58
Prot. n. TV0016433/2019

I Particella: 57

Agenzia del Territorio
CATASTO FABBRICATI
 Ufficio Provinciale di
Treviso

Dichiarazione protocollo n. TV0160879 del 16/06/2010

Planimetria di u.i.u. in Comune di Resana

Via Fossetta

civ.

Identificativi Catastali:

Sezione: C

Foglio: 5

Particella: 660

Subalterno: 2

Compilata da:

Candiotto Gianluca

Iscritto all'albo:
 Geometri

Prov. Treviso

N. 2867

Scheda n. 1

Scala 1:200

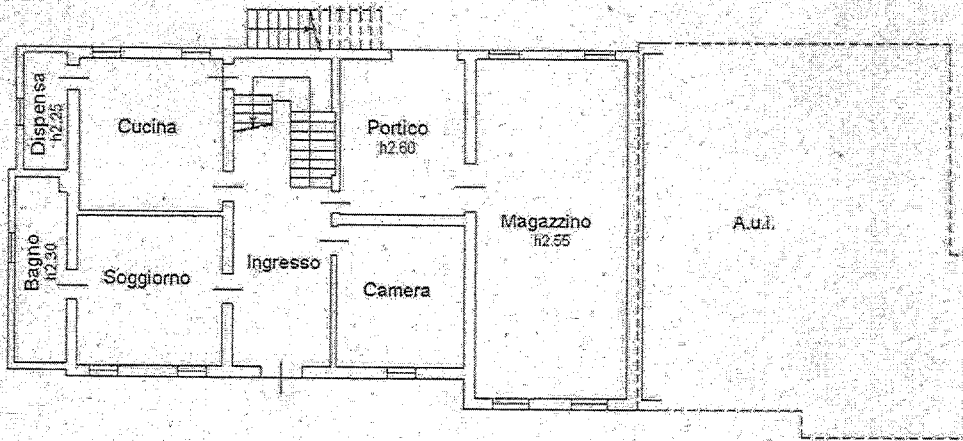

PIANO TERRA

H= 2,65 ml.

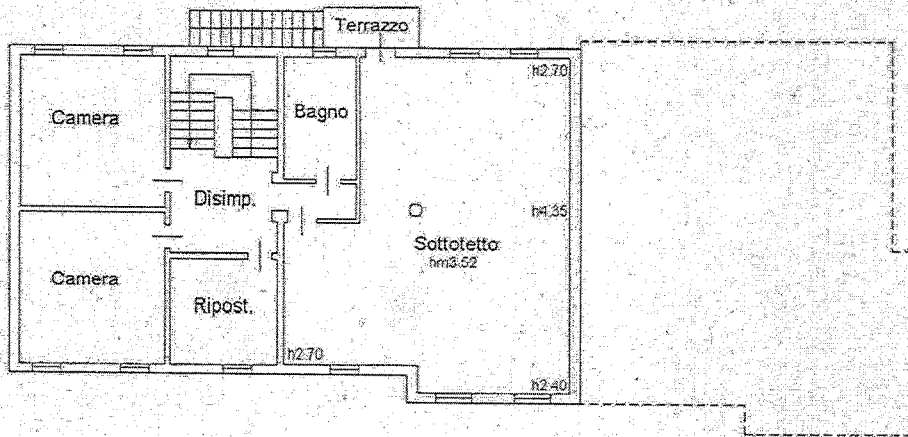

PIANO PRIMO

H= 2,55 ml.

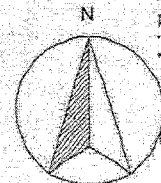

Catasto dei Fabbricati - Situazione al 05/02/2019 - Comune di RESANA (H238) - < Sezione Urbana: C Foglio: 5 Particella: 660 - Subalterno 2 >
 VIA FOSSETTA piano: T-1;

Agenzia del Territorio
CATASTO FABBRICATI
Ufficio Provinciale di
Treviso

Dichiarazione protocollo n. TV0160879 del 16/06/2010

Planimetria di u.i.u. in Comune di Resana

Via Fossetta

civ.

Identificativi Catastali:

Sezione: C

Foglio: 5

Particella: 660

Subalterno: 5

Compilata da:
Candiotti Gianluca

Iscritto all'albo:
Geometri

Prov. Treviso

N. 2867

Scheda n. 1

Scala 1:200



PIANO TERRA

H= 2,35 ml.

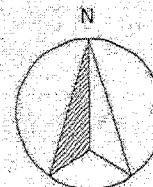

Catasto dei Fabbricati - Situazione al 05/02/2019 - Comune di RESANA(H238) - < Sezione Urbana: C Foglio: 5 Particella: 660 - Subalterno 5 >
VIA FOSSETTA piano: T;

Agenzia del Territorio
CATASTO FABBRICATI
 Ufficio Provinciale di
 Treviso

Dichiarazione protocollo n. TV0160879 del 16/06/2010

Planimetria di u.i.u. in Comune di Resana

Via Fossetta

civ.

Identificativi Catastali:

Sezione: C
 Foglio: 5
 Particella: 660
 Subalterno: 6

Compilata da:
 Candiotto Gianluca

Iscritto all'albo:
 Geometri

Prov. Treviso

N. 2867

Scheda n. 1

Scala 1:200

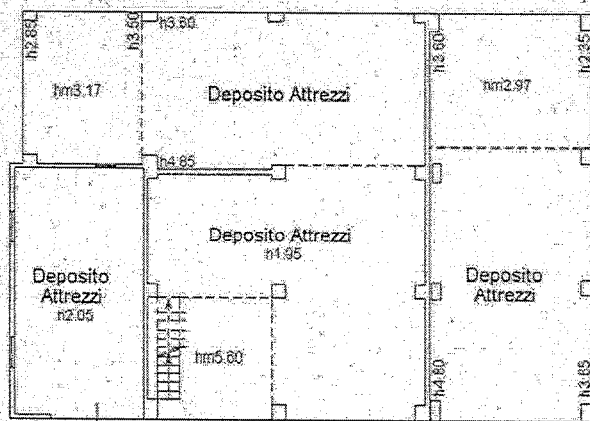

PIANO TERRA

Hm= 4,22 ml.

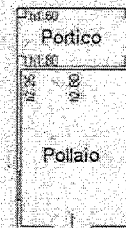

PIANO TERRA

Hm= 2,52 ml.

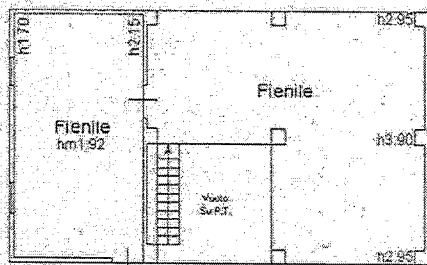

PIANO PRIMO

Hm= 3,42 ml.

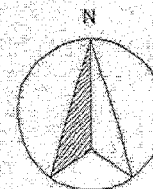

Catasto dei Fabbricati - Situazione al 05/02/2019 - Comune di RESANA (H238) - < Sezione Urbana: C Foglio: 5 Particella: 660 - Subalterno 6 A
 VIA FOSSETTA piano: T-1;

Agenzia del Territorio
CATASTO FABBRICATI
 Ufficio Provinciale di
Treviso

Dichiarazione protocollo n. TV0252263 del 21/09/2010

Planimetria di u.i.u. in Comune di Resana

Via Fossetta

civ.

Identificativi Catastali:

Sezione: C

Foglio: 5

Particella: 660

Subalterno: 7

Compilata da:

Candiotto Gianluca

Iscritto all'albo:
Geometri

Prov. Treviso

N. 2867

Scheda n. 1

Scala 1:200

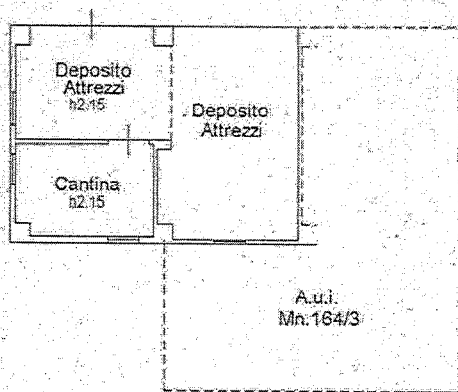

PIANO TERRA

Hm= 3,45 ml.

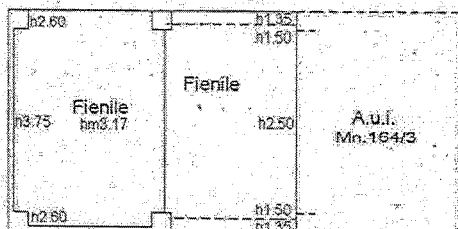

PIANO PRIMO

Hm= 1,92 ml.

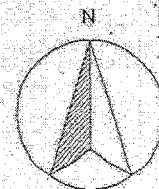

Catasto dei Fabbricati - Situazione al 05/02/2019 - Comune di RESANA (HE38) - < Sezione Urbana: C Foglio: 5 Particella: 660 - Subalterno 7 >
 VIA FOSSETTA piano: T-1.