

6

ELABORATO PLANIMETRICO Iscritto all'albo: Geometri Prov. Treviso N. 2266
 Comuna di Treviso Foglio: 2 Particella: 745 P. n. 1503/2016 dal
 Dimostrazione grafica dei subalcani Tipo Mappale n. del Scala 1 : 1000

Agenzia delle Entrate
CATASTO FABBRICATI
 Ufficio Provinciale di Treviso

Ultima planimetria in atti

Data: 08/05/2018 - n. T311195 - Richiedente: Telematico

Totale schede: - Formato di acquisizione: A3(297x420) - Formato stampa richiesto: A4(210x297) - Fattore di scala non utilizzato

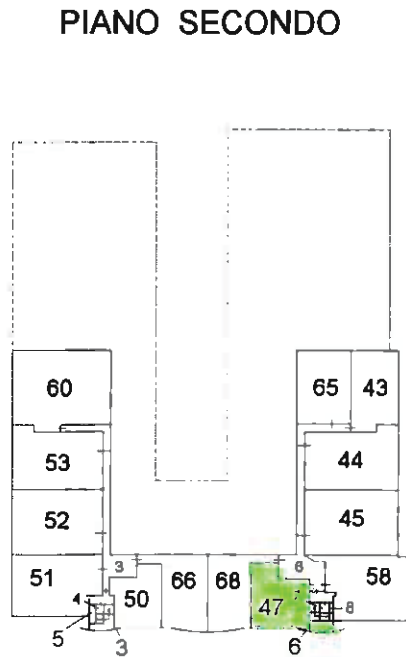
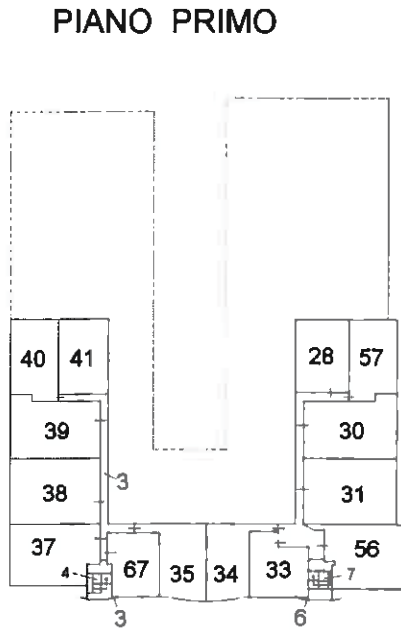
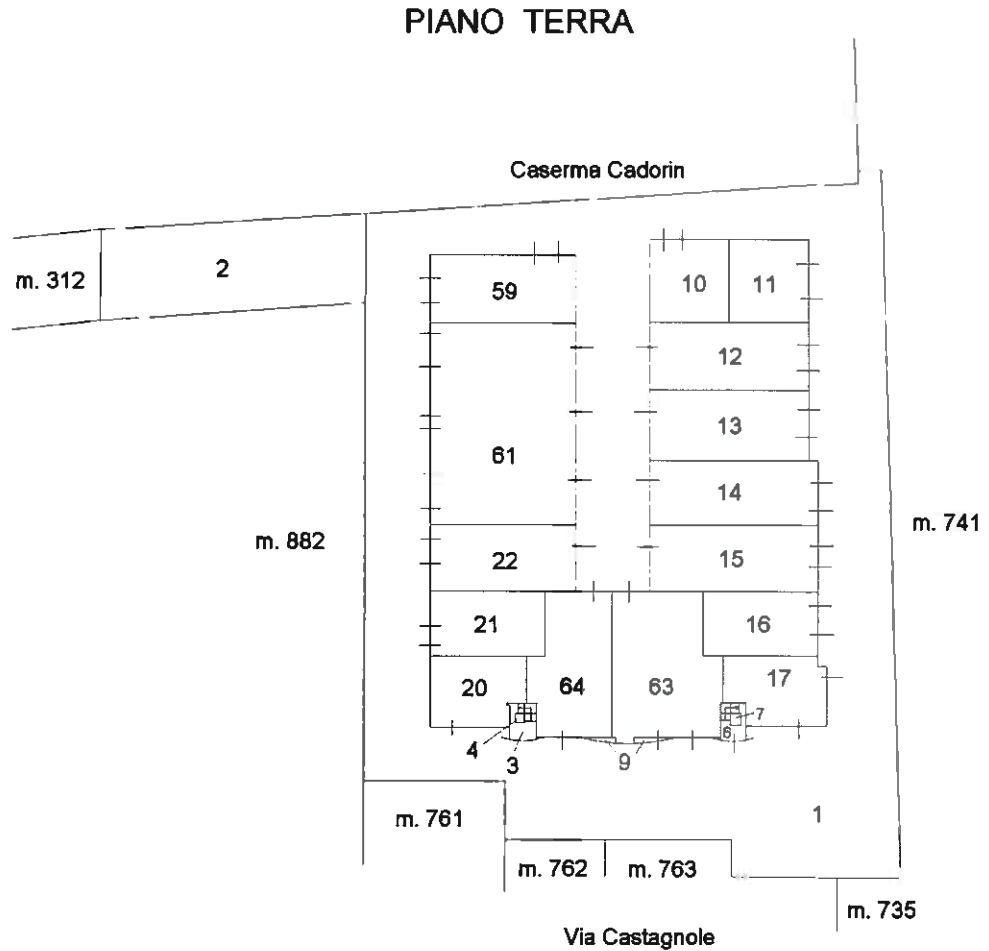

Catasto dei Fabbricati - Situazione al 08/05/2018 - Comune di TREVISO (L407) - < Sez.Urb. M. - Foglio: 2 - Particella: 745 - Elaborato planimetrico >

MODULARIO
F. Catasto 214



MINISTERO DELLE FINANZE
DIPARTIMENTO DEL TERRITORIO
CATASTO EDILIZIO URBANO (RDL 13-4-1939, N. 652)

Planimetria di u.i.u. in Comune di TREVISO via VIA CASTAGNOLE civ. /

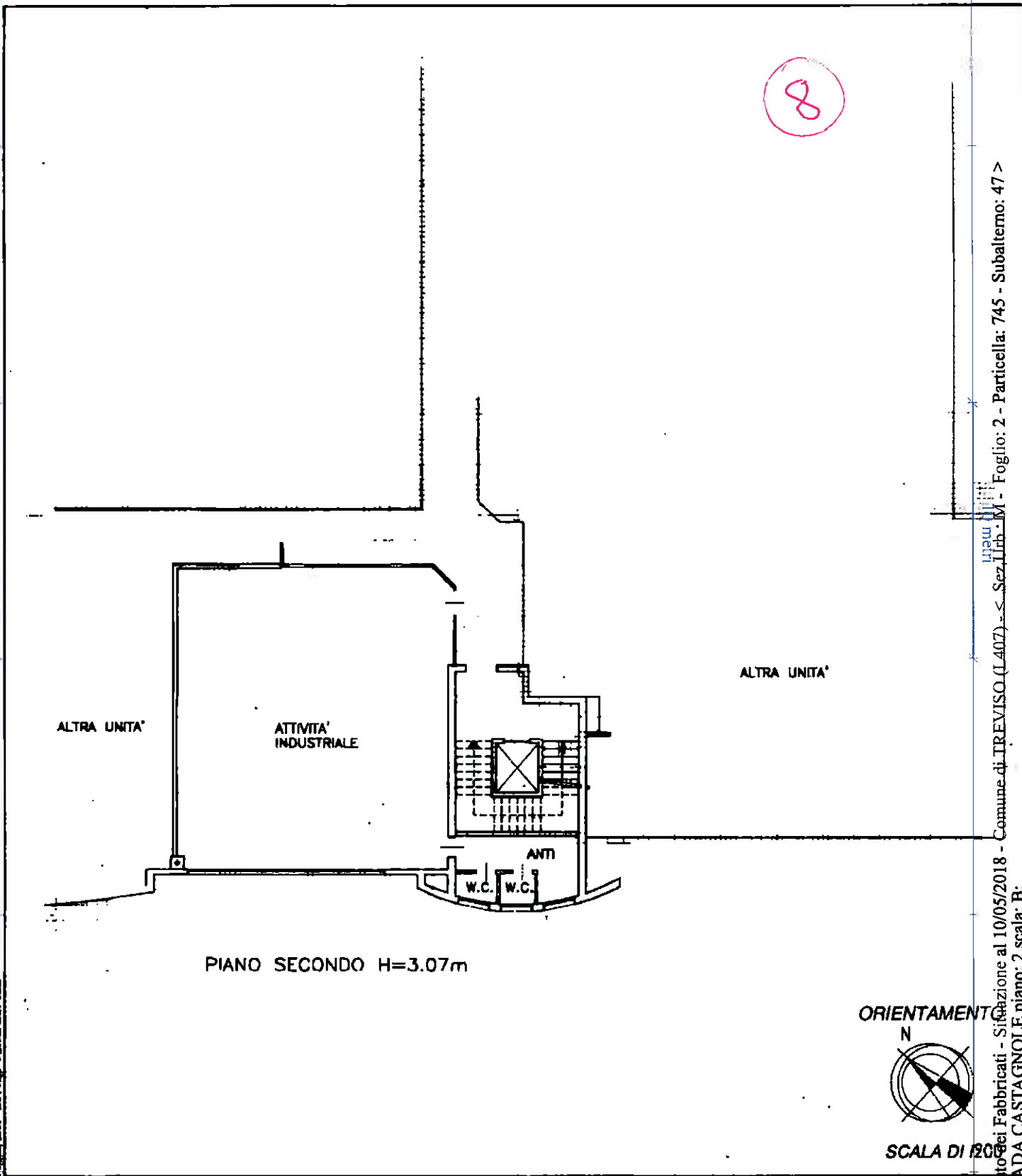

Catasto dei Fabbricati - Situazione al 10/05/2018 - Comune di TREVISO (L407) - Sez. I Urb. M - Foglio: 2 - Particella: 745 - Subalterno: 47 >
STRADA CASTAGNOLE piano: 2 scala: B;

Foglio: 2000 - Isc. - Partig. e Zona dello Stato

Dichiarazione di N.C.
Denuncia di variazione
Ultima planimetria in atti

Compilata dal GEOMETRA
(Titolo, cognome e nome)

SBROGGIO RICHARD

Iscritto all'albo dei GEOMETRI



RISERVATO ALL'UFFICIO

Data presentazione: 11/12/2001 - Data: 10/05/2018 - n. T363143

Totale schede: 1 - Formato di acquisizione: A4 (210x297) - Data stampa: 10/05/2018 - n. 745 sub. 47

data 10/05/2018 Firma [Signature]