



N=-1700

E=800

Particella: 125

Comune: (TV) VILLORBA
Foglio: 13
Scala originale: 1:2000
Dimensione cornice: 534.000 x 378.000 metr
Protocollo pratica T18952/2023
4-Feb-2023 2:48:53

Compilata da:
Pivato Gianfranco
Iscritto all'albo:
Geometri
Prov. Treviso N. 803

Identificativi Catastali:
Sezione: B
Foglio: 3
Particella: 125
Subalterno: 14

Dichiarazione protocollo n. TV0047797 del 11/02/2005
Pianimetria di u.i.u. in Comune di Villorba
Via Volta
civ.

Agenzia del Territorio
CATASTO FABBRICATI
Ufficio provinciale di
Treviso

Scala 1: 200

n. 1

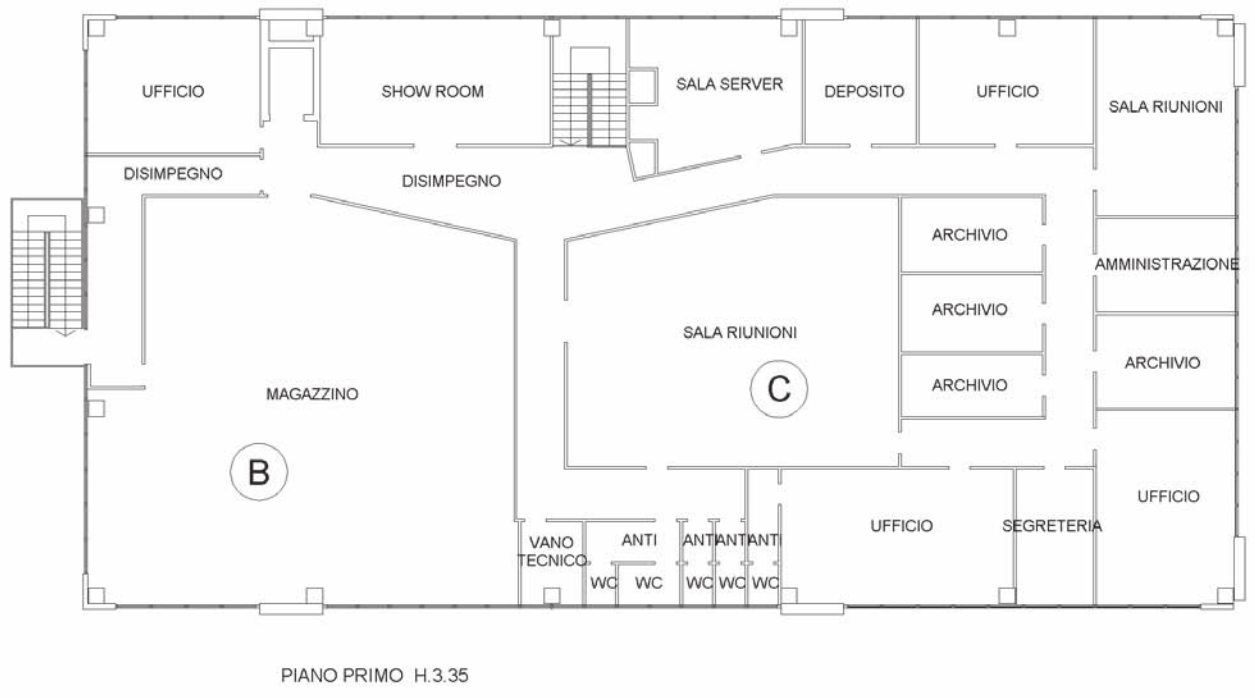
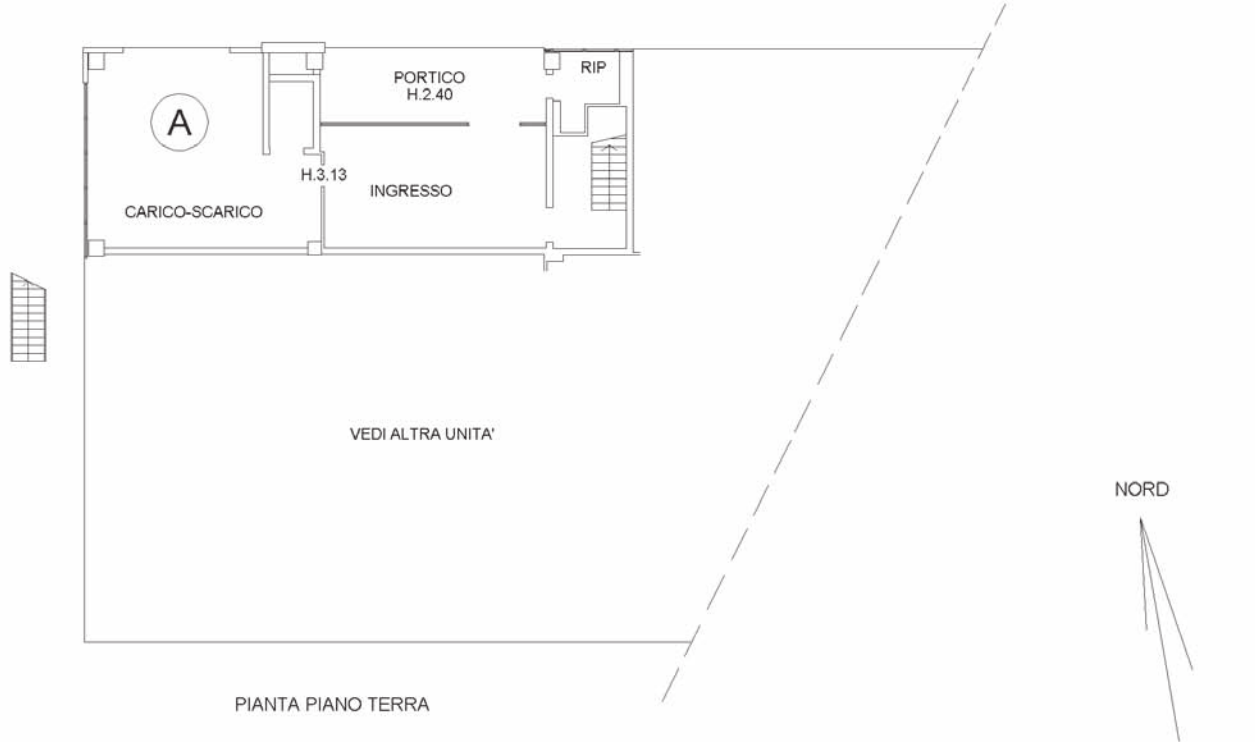

Agenzia delle Entrate
CATASTO FABBRICATI
Ufficio Provinciale di
Treviso

ELABORATO PLANIMETRICO	
Compilato da: Granello Giorgio	
Iscritto all'albo: Geometri	
Prov. Treviso	N. 02077

Comune di Villorba	Protocollo n. TV0085710 del 03/04/2015
Sezione: B Foglio: 3 Particella: 125	Tipo Mappale n. del
Dimostrazione grafica dei subalterni	Scala 1 : 500

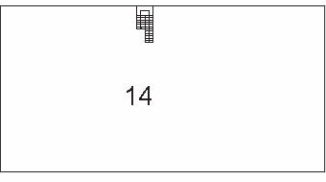

PIANO PRIMO

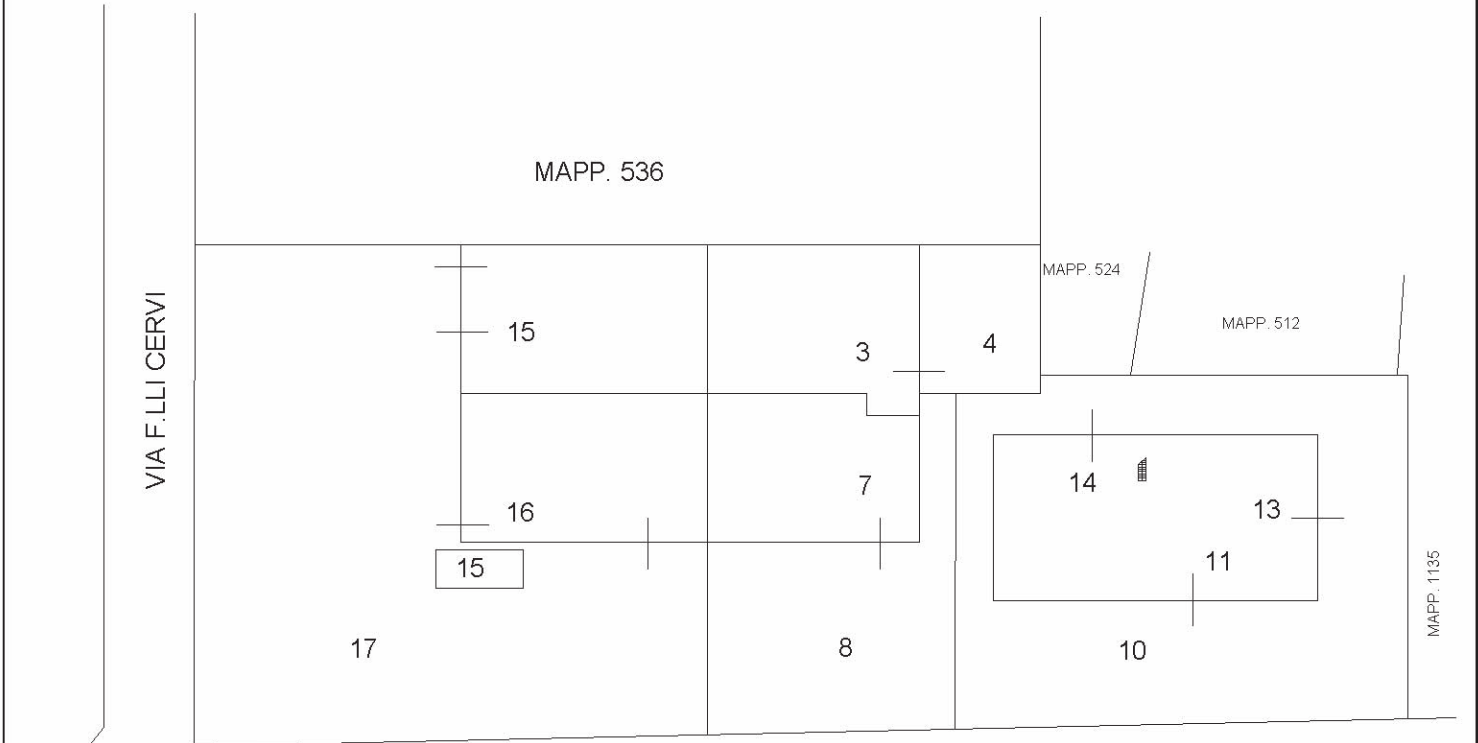

VIA VOLTA

PIANO TERRA



Ultima planimetria in atti

Elaborato Planimetrico - Catasto dei Fabbricati - Situazione al 04/02/2023 - Comune di VILLORBA(M048) - < Sez. urbana B - Foglio 3 Particella 125 >