

**ELABORATO PLANIMETRICO**

Compiato da:  
Baradel Bruno  
Iscritto all'albo:  
Geometri  
Prov. Treviso

N. 01215

**Agenzia del Territorio  
CATASTO FABBRICATI  
Ufficio Provinciale di  
Treviso**

Comune di Cessalto  
Sezione: A Foglio: 13  
Particella: 185  
Dimostrazione grafica del subalterni

Protocollo n. TV0157711 del 22/07/2013  
Tipo Mappale n. 149699 del 11/07/2013  
Scala 1 : 500

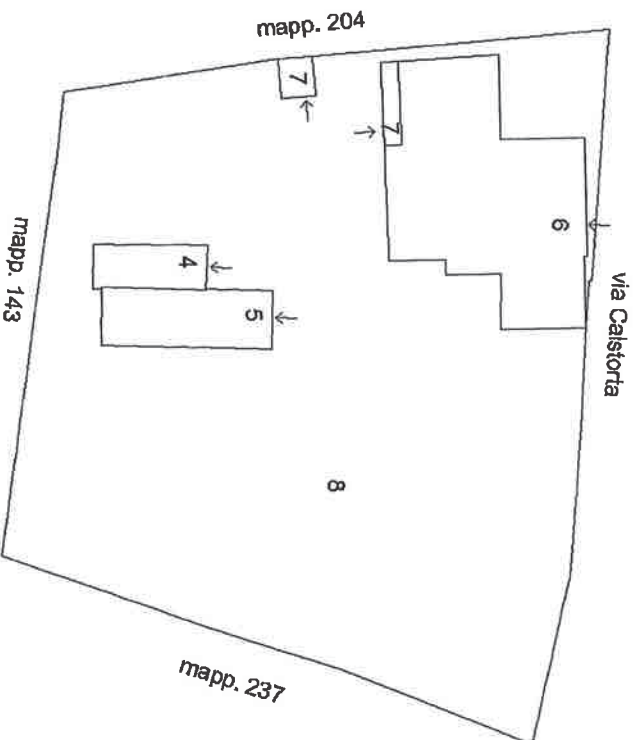

PIANO TERRA

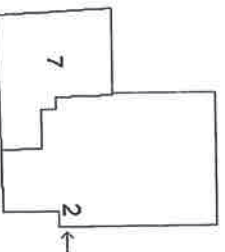

PIANO PRIMO



Ultima planimetria in atti

Data: 23/05/2023 - n. T236279 - Richiedente: Telematico

Totale schede: 1 - Formato di acquisizione: A4(210x297) - Formato stampa richiesto: A4(210x297) - Fattore di scala non utilizzabile

**Agenzia del Teritorio  
CATASTO FABBRICATI  
Ufficio Provinciale di  
Treviso**

Scheda n. 1      Scala 1:200

**Dichiarazione protocollo n. TV0157711 del 22/07/2013**

Planimetria di u.i.u. in Comune di Cessalto  
Via Calstorta

oiv.

Identificativi Catastali:

Sezione: A  
Foglio: 13  
Particella: 185  
Subalterno: 6

Compiuta da:  
Bardel Bruno

Iscritto all'albo:  
Geometri

Prov. Treviso

N. 01215

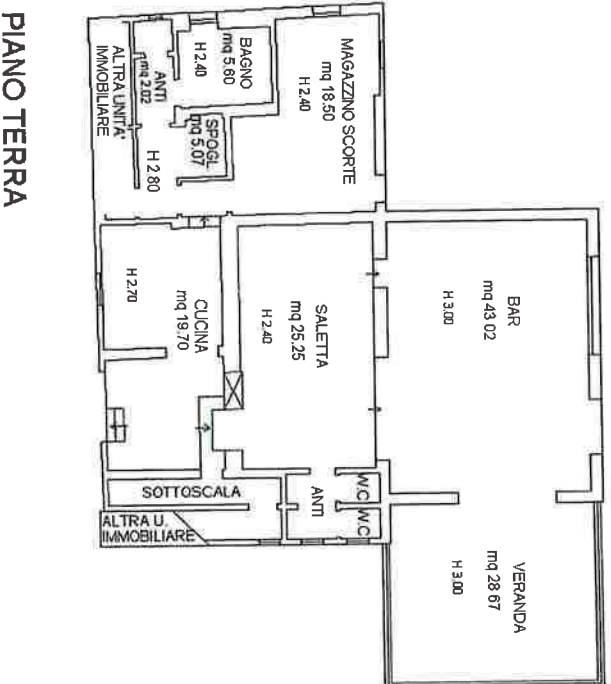

**PIANO TERRA**

Ultima planimetria in atti

Data: 23/05/2023 - n. T243785 - Richiedente: [REDACTED]

Totale schede: 1 - Formato di acquisizione: A4(210x297) - Formato stampa richiesto: A4(210x297)

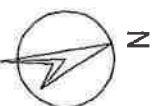

10 metri

**Agenzia del Territorio  
CATASTO FABBRICATI  
Ufficio Provinciale di  
Treviso**

Planimetria di u.i.u. in Comune di Cessalto  
Via Calstorta

civ.

Identificativi Catastali:  
Sezione: A  
Foglio: 13  
Particella: 185  
Subalterno: 7

Compilata da:  
Baradel Bruno  
Iscritto all'albo:  
Geometri  
Prov. Treviso

N. 01215

Scheda n. 1      Scala 1:200

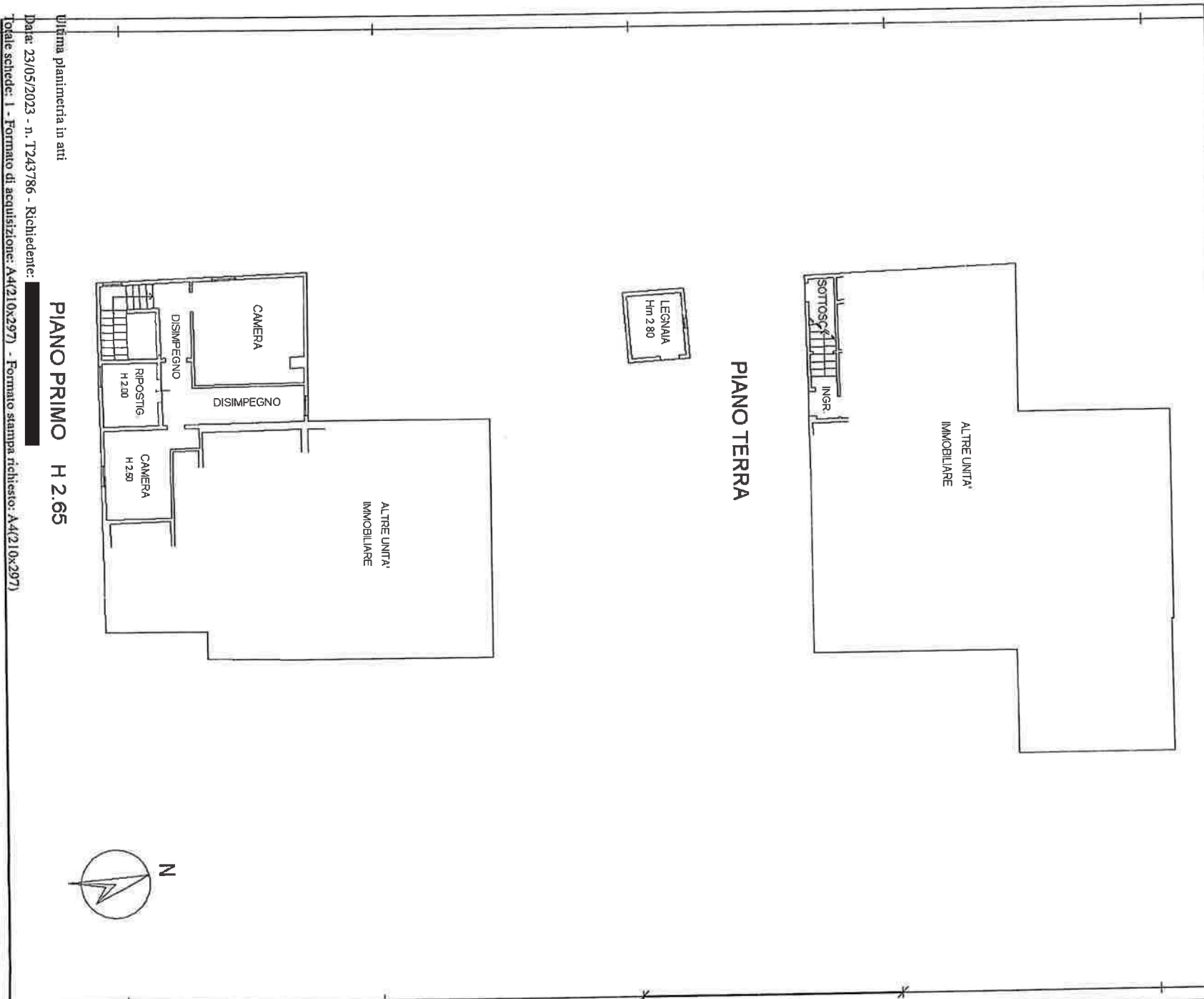

Ultima planimetria in atti

Data: 23/05/2023 - n. 1243786 - Richiedente: [REDACTED]

Formato scheda: I - Formato di acquisizione: A4(210x297) - Formato stampa richiesto: A4(210x297)

**PIANO PRIMO H 2.65**

MODULARIO  
a r. n. 487



MINISTERO DELLE FINANZE  
DIPARTIMENTO DEL TERRITORIO  
**CATASTO EDILIZIO URBANO** (RDL 13-4-1939, n. 652)

MOD. 541 (CEU)  
LIRE  
200

Planimetria di u.i.u. in Comune di **CESSALTO** via **CALSTORTA** civ. ....

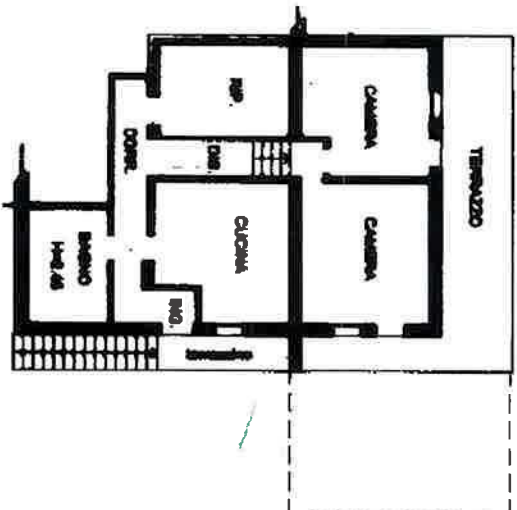

PIANTA PIANO PRIMO H.2.78

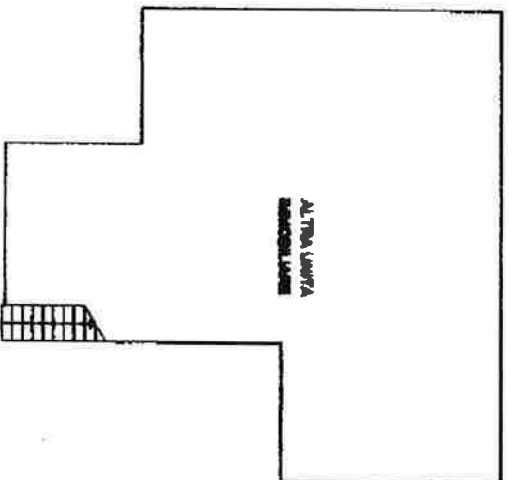

PIANTA PIANO TERRA

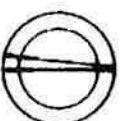

ORIENTAMENTO

SCALA DI 1: 200

RISERVATO ALL'UFFICIO

Roma - Istituto Poligrafico e Zecca dello Stato - P.V.

Dichiarazione di N.C.   
Ultima planimetria in atti   
Denuncia di variazione

Compiuta dal **Geometra BRUNO BARDELLI**

Data presentazione: 14/08/2001 - Data: 23/05/2023 - n. T243782 - Richiedente: **ALBO GEOMETRI ALBA (2106297)**

Totale schede catastali: **13** della provincia di **TREVISO**

F. **A.13**  
n. **185** sub. **2**

data **1-1-1980** Firma **Paolo Gatto**



MODULANO  
n. 17, n. 487



MINISTERO DELLE FINANZE  
DIPARTIMENTO DEL TERRITORIO

**CATASTO EDILIZIO URBANO** (RDL 13-4-1939, n. 852)

Planimetria di u.i.u. in Comune di **CESSALTO** ..... VIA **CALSTORTA** ..... CIV.....

MOD. BA (CEU)  
LIRE  
200



PIANTA PIANO TERRA  
H. AREA = 2,08



ORIENTAMENTO

SCALA DI 1:200

RISERVATO ALL'UFFICIO

10 metri

Ultima planimetria di u.i.u.   
Denuncia di variazione   
Data presentazione: 14/08/2001 - Data: 23/05/2023 - n. T243783 - Richiedente: [REDACTED]  
Tabelle schedate amministrative e catastali in vigore: [REDACTED]

Compilata dal **GEOMETRA** .....  
Titolo, cognome e nome **RIUNO BARADDI**

dei provinciali di **TREVISO** ..... n. **1215**  
data **13.05.2001** Firma *[Signature]*



MODULARIO  
S. F. T. N. 487



MINISTERO DELLE FINANZE  
DIPARTIMENTO DEL TERRITORIO

**CATASTO EDILIZIO URBANO** (RDL 13-4-1938, n. 652)

Planimetria di u.i.u. in Comune di **CESSALTO** via **CALSTORTA**

civ.

MOD. SM (CEU)

LIRE  
200

**Pianta Piano Terra** N. MEDIO = 200

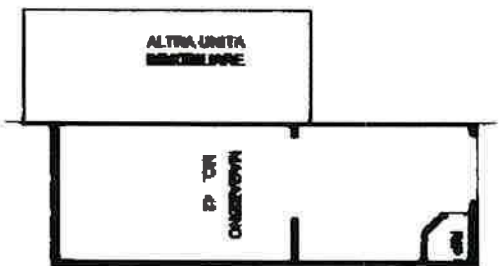

ORIENTAMENTO



SCALA DI 1:200

RISERVATO ALL'UFFICIO

Ultima Denuncia di variazione   
Data presentazione: 14/08/2001 - Data: 23/05/2023  
Totale schede in possesso del catastista: 1  
n. .... 185. sub. .... 5

Compiata dal **Geometra BRUNO BARABBI**  
Data della provincia di **TREVISO** n. **1215**  
Firma





Comune: (TV) CESSALTO  
Foglio: 13  
Scala originale: 1:2000  
Dimensione cornice: 534.001 x 378.000 metri  
Protocollo pratica: TI45809/2023  
30-Ott-2023 11:54:12

1 Particella: 185

