

N=-5200

E=900

9-Ott-2023 8:11:53  
Scala originale: 1:2000  
Dimensione cornice: 534.000 x 378.000 metri Protocollo pratica T5490/2023

Comune: (TV) RESANA  
Foglio: 7

1 Particella: 854

**Agenzia delle Entrate**  
**CAIASTO FABBRICATI**  
Ufficio Provinciale di  
Treviso

**ELABORATO PLANIMETRICO**

Compilato da:  
Bulla Paride  
Iscritto all'albo:  
Geometri

Prov. Treviso

N. 02321

Comune di Resana

Sezione: A Foglio: 7

Particella: 853

Protocollo n. TV0098101 del 22/07/2016  
Tipo Mappale n. del

Dimostrazione grafica dei subalterni

Scala 1 : 500

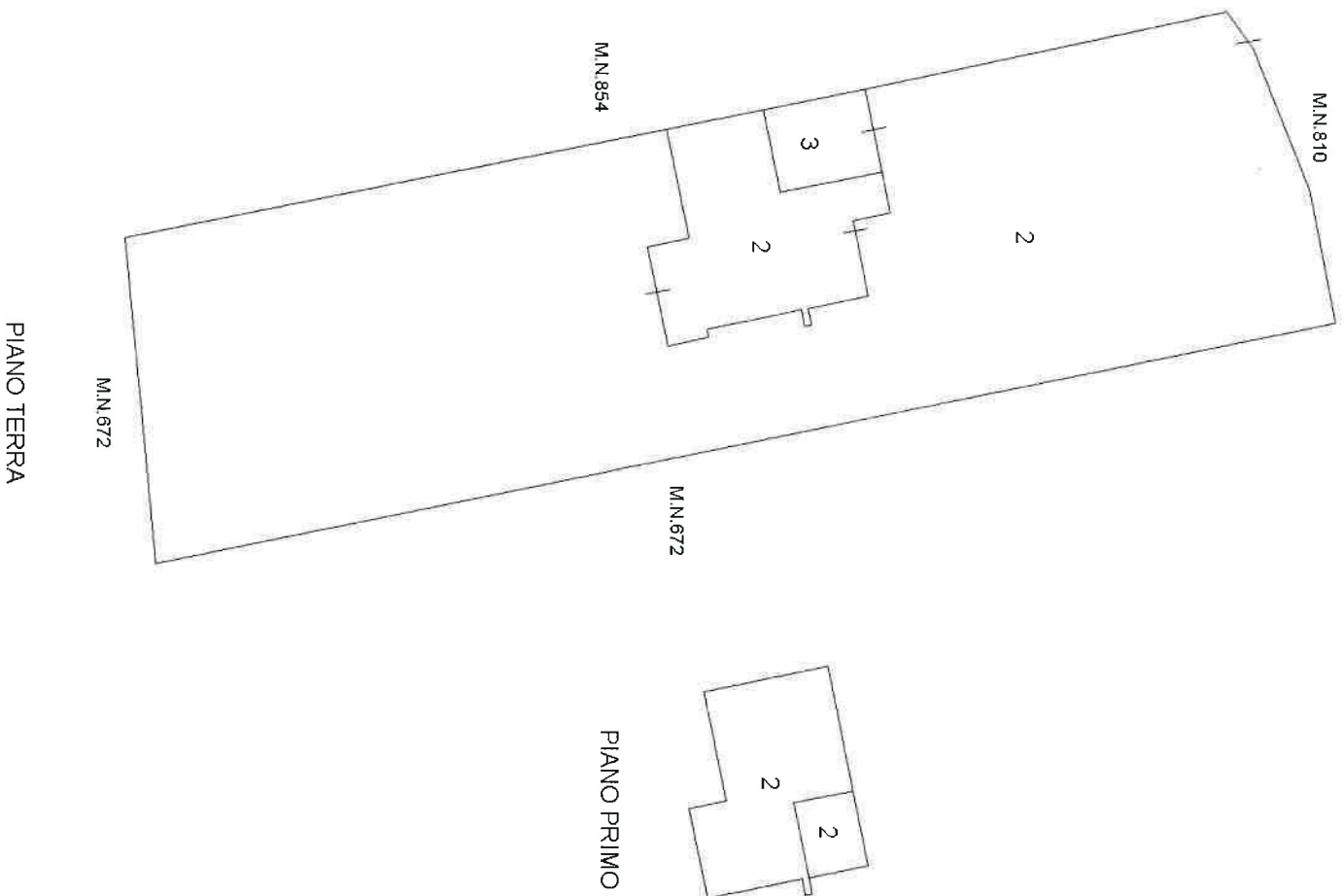

PIANO TERRA

PIANO PRIMO

Ultima planimetria in atti

Data: 02/10/2023 - n. T253366 - Richiedente: Telematico

Totale schede: 1 - Formato di acquisizione: A4(210x297) - Formato stampa richiesto: A4(210x297) - Fattore di scala non utilizzabile

**Agenzia delle Entrate**  
**CATASTO FABBRICATI**  
**Ufficio Provinciale di**  
**Treviso**

Scheda n. 1      Scala 1:200

Dichiarazione protocollo n. TV0098101 del 22/07/2016

Planimetria di u.i. u.in Comune di Resana  
 Via Fratta

cliv. SNC

Identificativi Catastali:  
 Sezione: A  
 Foglio: 7  
 Particella: 853  
 Subalterno: 2

Compilata da:  
 Bulla Paride  
 Iscritto all'albo:  
 Geometri  
 Prov. Treviso

N. 02321

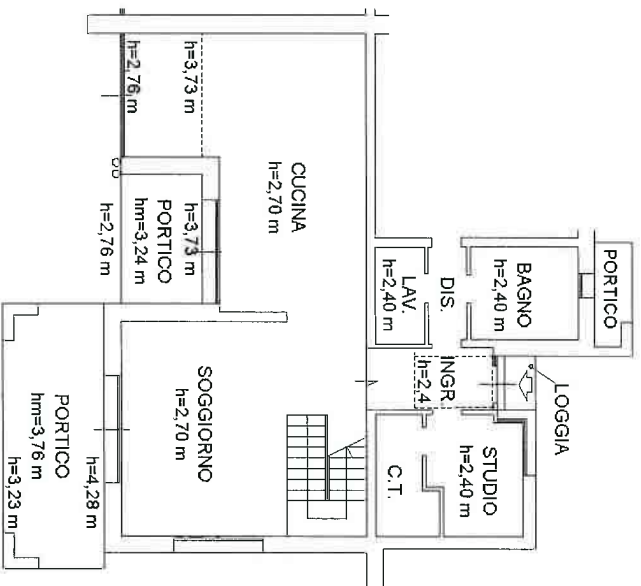

PIANO TERRA

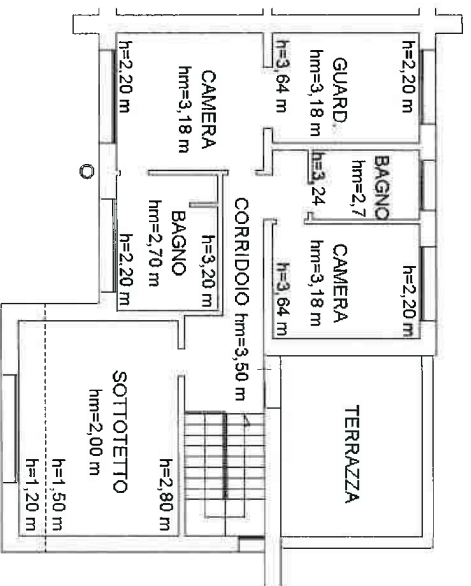

PIANO PRIMO

Ultima planimetria in atti

Data: 09/10/2023 - n. T6633 - Richiedente: [REDACTED]

Totale schede 2 - Formato di acquisizione: A4(210x297) - Formato stampa richiesto: A4(210x297)



Dichiarazione protocollo n. 1 V0098101 del 22/07/2016

Planimetria di u.i. u. in Comune di Resana  
Via Fratta

cat. SNC

**Agenzia delle Entrate**  
**CATASTO FABBRICATI**  
**Ufficio Provinciale di**  
**Treviso**

Scheda n. 2      Scala 1: 500

Identificativi Catastali:  
Sezione: A  
Foglio: 7  
Particella: 853  
Subalterno: 2

Compilata da:  
Bulla Paride  
Iscritto all'albo:  
Geometri  
Prov. Treviso

N. 02321

AREA SCOPERTA  
ESCLUSIVA DI MQ 1711

PIANO TERRA

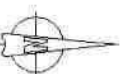

Ultima planimetria in atti

Data: 09/10/2023 - n. T6633 - Richiedente: [REDACTED]

Totale schede 2 - Formato di acquisizione: A4(210x297) - Formato stampa richiesto: A4(210x297)

**Agenzia delle Entrate**  
**CATASTO FABBRICATI**  
**Ufficio Provinciale di**  
**Treviso**

Dichiarazione protocollo n. 1 V0098101 del 22/07/2016  
Planimetria di u.i.u. in Comune di Resana  
Via Fratta

GIY. SNC

Identificativi Catastali:  
Sezione: A  
Foglio: 7  
Particella: 853  
Subalterno: 3

Compilata da:  
Bulla Paride  
Iscritto all'albo:  
Geometri  
Prov. Treviso

N. 02321

Scheda n. 1      Scala 1:200

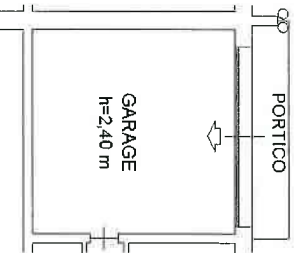

PIANO TERRA

10 metri

<b>ELABORATO PLANIMETRICO</b>
Compiato da: Bettiol Fabrizio
Iscritto all'albo: Architetti
Prov. Treviso
N. 01265

Agenzia del Territorio  
**CAIASTO FABBRICATI**  
Ufficio Provinciale di  
Treviso

Comune di Resana	Particella: 854	Protocollo n. TV0140030 del 02/07/2013
Sezione: A	Foglio: 7	Tipo Mappale n. 129559 del 18/06/2013
Dimostrazione grafica dei subalterni		Scala 1 : 500

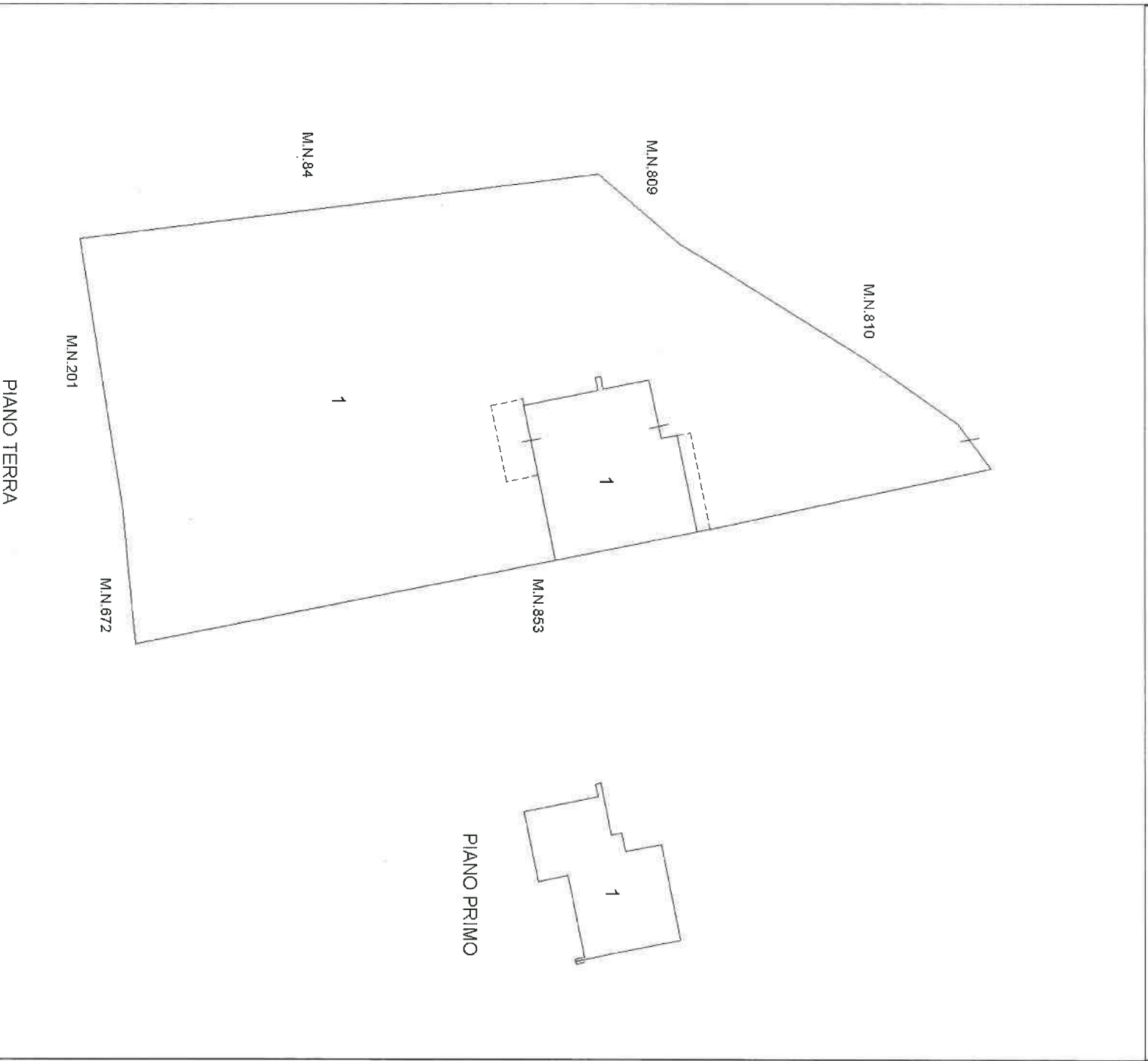

Ultima planimetria in atti

Data: 09/10/2023 - n. T5104 - Richiedente: Telematico

Totale scheda 1 - Formato di acquisizione: A4(210x297) - Formato stampa richiesto: A4(210x297) - Fattore di scala non utilizzabile

**Agenzia del Territorio  
CATASTO FABBRICATI  
Ufficio Provinciale di  
Trevviso**

**ELABORATO PLANIMETRICO**

Compilato da:  
Bulla Paride  
Iscritto all'albo:  
Geometri  
Prov. Treviso

N. 02321

Comune di Resana

Sezione: A Foglio: 7

Particella: 201

Protocollo n. TV0140015 del 02/07/2013  
del  
Tipo Mappale n.

Dimostrazione grafica dei subalterni

Scala 1 : 500

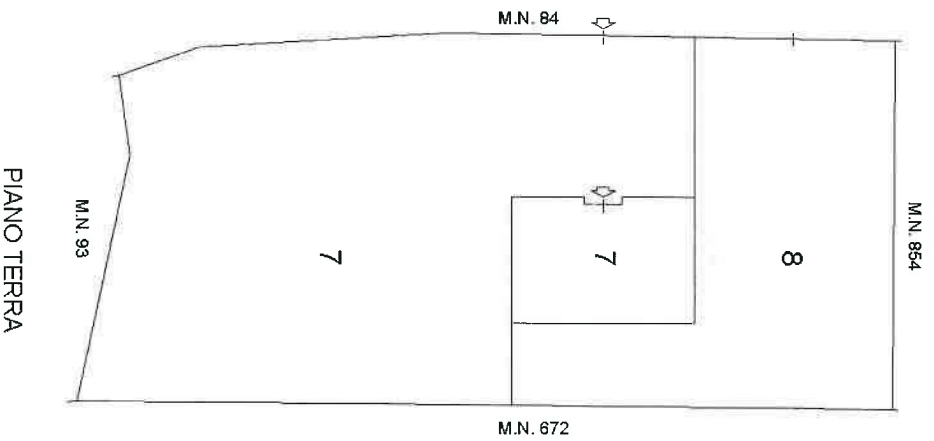

PIANO TERRA

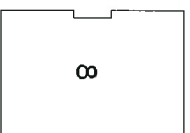

PIANO PRIMO

Ultima planimetria in atti

Data: 02/10/2023 - n. T255687 - Richiedente: Telematico

Totale schede: 1 - Formato di acquisizione: A4(210x297) - Formato stampa richiesto: A4(210x297) - Fattore di scala non utilizzabile

Dichiarazione protocollo n. TV0140015 del 02/07/2015

Planimetria di u.i.u. in Comune di Resana  
Via Fratta

cat. 39

**Agenzia del Territorio  
CATASTO FABBRICATI  
Ufficio Provinciale di  
Treviso**

Scheda n. 1      Scala 1:200

Identificativi Catastali:  
Sezione: A  
Foglio: 7  
Particella: 201  
Subalterno: 7

Compilata da:  
Bulla Paride  
Iscritto all'albo:  
Geometri  
Prov. Treviso

N. 02321

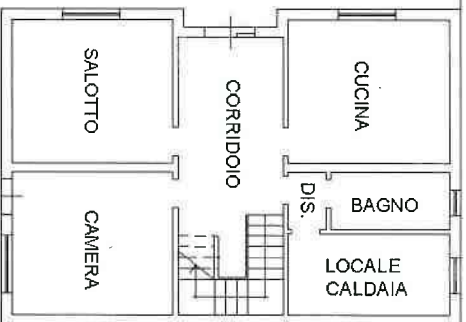

AREA SCOPERTA ESCLUSIVA DI MQ 847

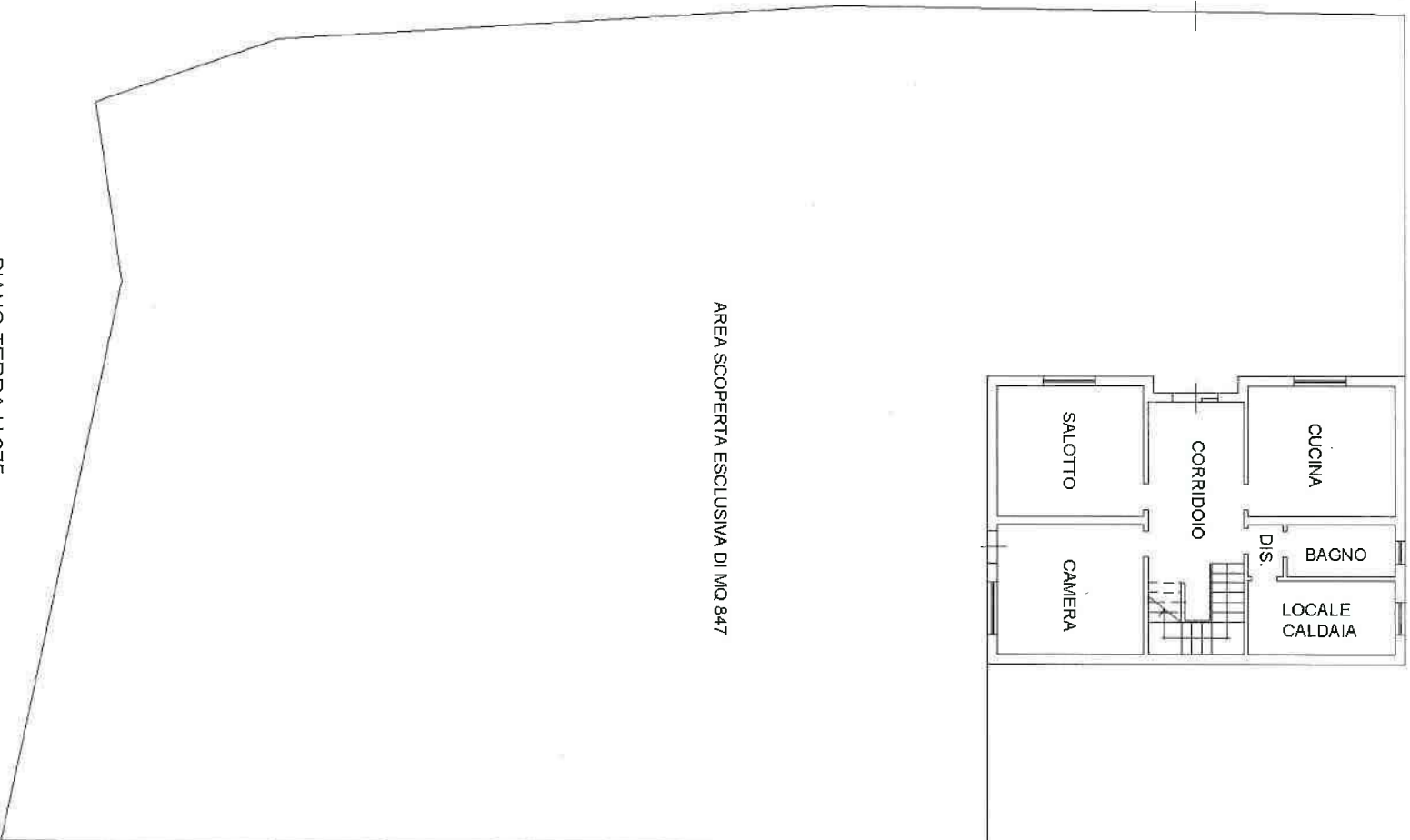

PIANO TERRA H 275

Ultima planimetria in atti

Data: 09/10/2023 - n. T5912 - Richiedente: [REDACTED]

Formato scheda: I - Formato di acquisizione: A4(210x297) - Formato stampa richiesto: A4(210x297)



**Agenzia del Territorio**  
**CATASTO FABBRICATI**  
**Ufficio Provinciale di**  
**Treviso**

Dichiarazione protocollo n. TV0140015 del 02/07/2013  
Planimetria di u.i.v. in Comune di Resana  
Via Fratta  
civ. 41  
Identificativi Catastali:  
Sezione: A  
Foglio: 7  
Particella: 201  
Subalterno: 8  
Compilata da:  
Bulla Paride  
Isritto all'albo:  
Geometri  
Prov. Treviso

N. 02321

Scheda n. 1      Scala 1:200

AREA SCOPERTA ESCLUSIVA DI MQ 431

PIANO TERRA

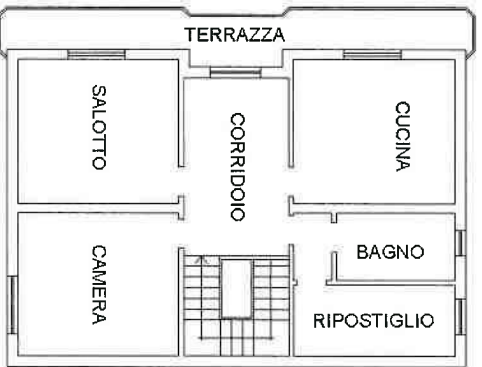

PIANO PRIMO H.275



Ultima planimetria in atti

Data: 09/10/2023 - n. T6334 - Richiedente: [REDACTED]

Totale schede: 1 - Formato di acquisizione: A4(210x297) - Formato stampa richiesto: A4(210x297)