

ELABORATO PLANIMETRICO	
Compilato da: Malagola Guerrino	
Iscritto all'albo: Geometri	
Prov. Treviso	N. 01981

Agenzia delle Entrate
CATASTO FABBRICATI
Ufficio Provinciale di
Treviso

Comune di Cordignano
Sezione: A Foglio: 8 Particella: 66

Protocollo n. TV0141899 del 10/11/2016
Tipo Mappale n. 129419 del 12/10/2016

Dimostrazione grafica dei subalterni

Scala 1 : 500

PIANO TERRA

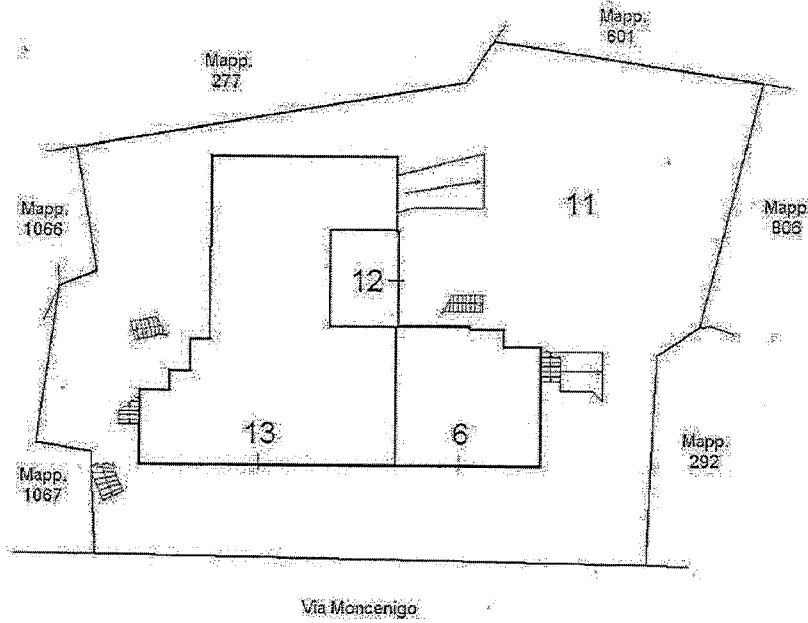

PIANO S1

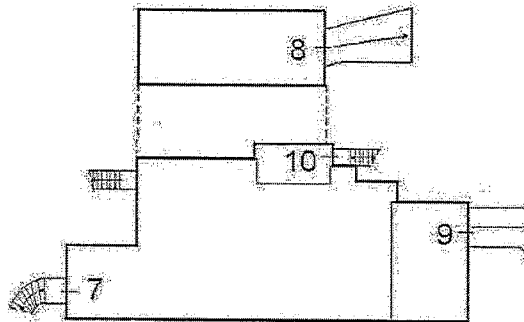

PIANO PRIMO

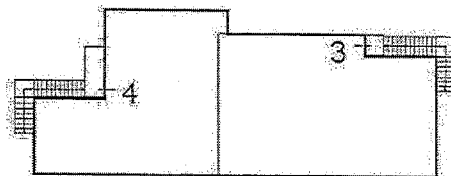

Catasto dei fabbricati - Situazione al 09/01/2019 - Comune di CORDIGNANO (9992) - Sezione Urbana: A Foglio: 8 Particella: 66 - Elaborato planimetrico
Firmato Da: FOLTRAN CLAUDIO Emesso Da: ARUBAPEC S.P.A. NG CA 3 Serial#: 331c15b08b15138794e00049a38048e

MODULO
P. 29 (ed. 4/87)



MINISTERO DELLE FINANZE
DIREZIONE GENERALE DEL CATASTO E DEI SERVIZI TECNICI ERARIALI
NUOVO CATASTO EDILIZIO URBANO

Lire
150

Planimetria dell'immobile situato nel Comune di CORDIGNANO Via L. MONCENIGO
Ditta [REDACTED]
Allegata alla dichiarazione presentata all'Ufficio Tecnico Erariale di TREVISO

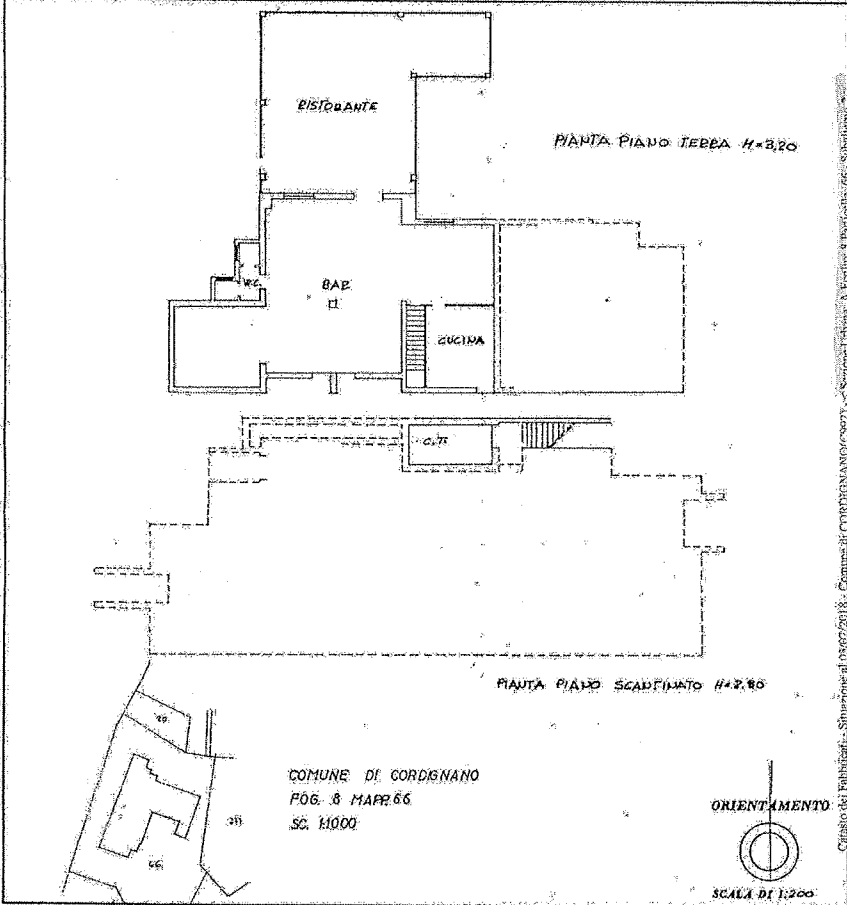

SPAZIO RISERVATO PER LE ANNOTAZIONI D'UFFICIO

DATA PROT. N°	2803
	V87 25609

Completata dal DOTT. ARCH. ANTONIO DARE
(Firma, data e luogo di nascita)
Iscritto all'Albo de ARCHITETTI
della Provincia di TREVISO
DATA 21.01.87
Firma: Dr. Arch. ANTONIO DARE

Firmato Da: FOLTRAN CLAUDIO Emesso Da: ARUBAFEC S.P.A. NG CA 1.5 Validità: 831c162d815138769400a0a8a4e

Agenzia delle Entrate
CATASTO FABBRICATI
Ufficio Provinciale di
Treviso

Dichiarazione protocollo n. TV0141899 del 10/11/2016

Planimetria di u.i.v. in Comune di Cordignano

Via Lazzaro Mocenigo

civ. 7

Identificativi Catastali:

Sezione: A

Foglio: 8

Particella: 66

Subalterno: 13

Compilata da:

Malagola Guerrino

Iscritto all'albo:
Geometri

Prov. Treviso

N. 01981

Scheda n. 1

Scala 1:200

PIANO TERRA
H=3,20ml

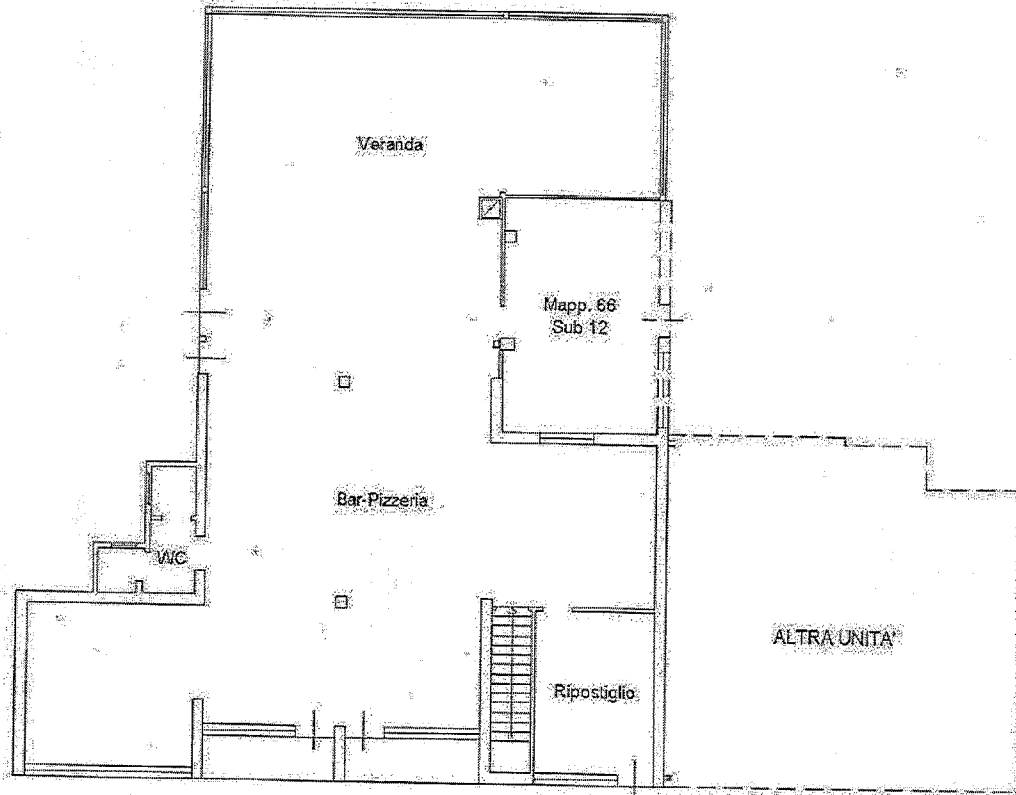

Catasto dei Fabbricati - Situazione al 08/01/2019 - Comune di CORDIGNANO (C992) - < Sezione LIBERA, A, Foglio: 8 Particella: 66 - Subalterno 13 >
VIA LAZZARO MOCENIGO, n. 7 piano: 1°

NORD