

N=-5400

E=-800

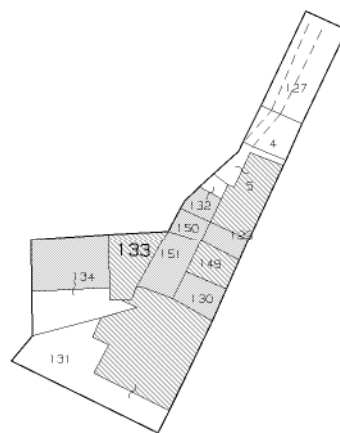

25-Lug-2021 14:54:45
Prot. n. T20489/2021

Scala originale: 1:1000
Dimensione cornice: 267.000 x 189.000 metri

Comune: FREGONA
Foglio: 30 All: M

1 Particella: 133



**Agenzia delle Entrate
CATASTO FABBRICATI
Ufficio Provinciale di
Treviso**

ELABORATO PLANIMETRICO	
Compilato da: Turbian Ezio	
Iscritto all'albo: Geometri	
Prov. Treviso	N. 01852

Comune di Fregona	Protocollo n. TV0126263 del 29/09/2017
Sezione: C Foglio: 10 Particella: 133	Tipo Mappale n. del
Dimostrazione grafica dei subalterni	Scala 1 : 200

PIANTA PIANO SOTTOSTRADA

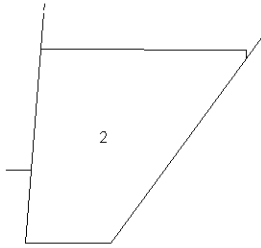

PIANTA PIANO TERRA

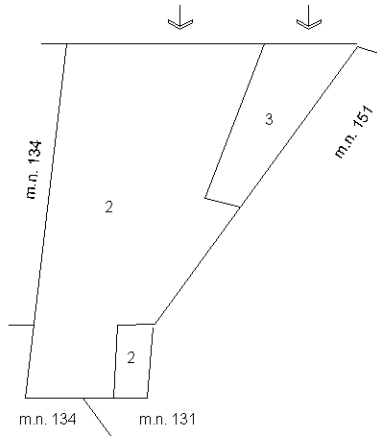

PIANTA PIANO PRIMO

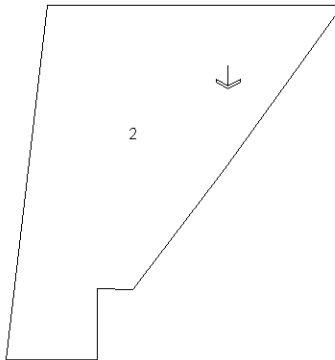

PIANTA PIANO SECONDO

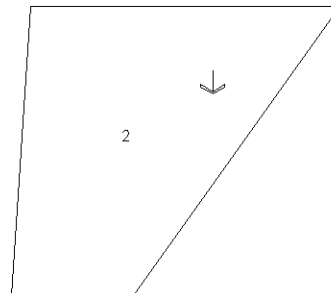

Ultima planimetria in atti



Catasto dei Fabbricati - Situazione al 25/07/2021 - Comune di FREGONA (D794) - < Sez.Urb.: C - Foglio: 10 - Particella: 133 - Elaborato planimetrico >
 Firmato Da: CASAGRANDE NELLO Emesso Da: ARUBAPEC S.P.A. NG CA 3 Serial#: 7c9f9e5d46b1da29af5104c4d4a072f



**Agenzia delle Entrate
CATASTO FABBRICATI
Ufficio Provinciale di
Treviso**

Dichiarazione protocollo n. TV0126263 del 29/09/2017

Planimetria di u.i.u. in Comune di Fregona

Via Fratte

civ. 71

Identificativi Catastali:

Sezione: C
Foglio: 10
Particella: 133
Subalterno: 2

Compilata da:
Turbian Ezio

Iscritto all'albo:
Geometri

Prov. Treviso

N. 01852

Scheda n. 1

Scala 1: 200

PIANTA PIANO SOTTOSTRADA

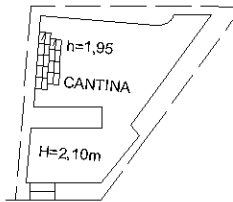

PIANTA PIANO TERRA H=2,28m

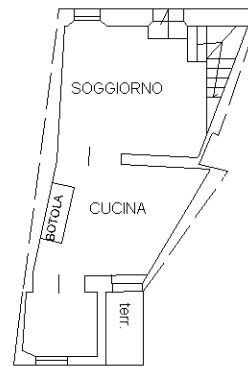

PIANTA PIANO PRIMO H=2,34

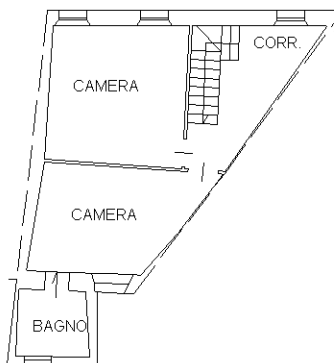

PIANTA PIANO SECONDO

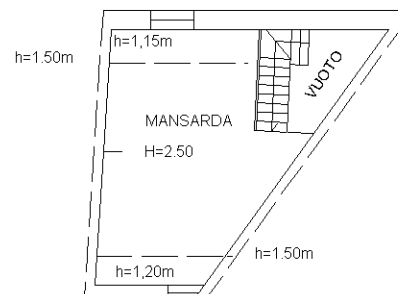

Ultima planimetria in atti



**Agenzia delle Entrate
CATASTO FABBRICATI
Ufficio Provinciale di
Treviso**

Dichiarazione protocollo n. TV0126263 del 29/09/2017

Planimetria di u.i.u. in Comune di Fregona

Via Fratte

civ. SNC

Identificativi Catastali:

Sezione: C

Foglio: 10

Particella: 133

Subalterno: 3

Compilata da:

Turbian Ezio

Iscritto all'albo:

Geometri

Prov. Treviso

N. 01852

Scheda n. 1

Scala 1: 200

PIANO TERRA H=2.34

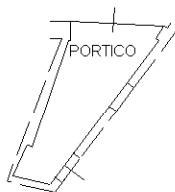

Ultima planimetria in atti

