

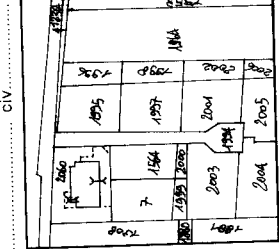

MINISTERO DELLE FINANZE
DIPARTIMENTO DEL TERRITORIO
CATASTO EDILIZIO URBANO (RDL 13-4-1939, n. 652)

MOD. AN (GEU)
300



Planimetria di u.i.u. in Comune di CASTELFRANCO VENETO, via DEL CARPANI, CIV.
ESTRATTO DI MAPPA 1/2000
SEZ. D FG. 5° (C.T. FG. 28)
MAPP. N. 2060

MODULARE
F. 1/2 1000 000

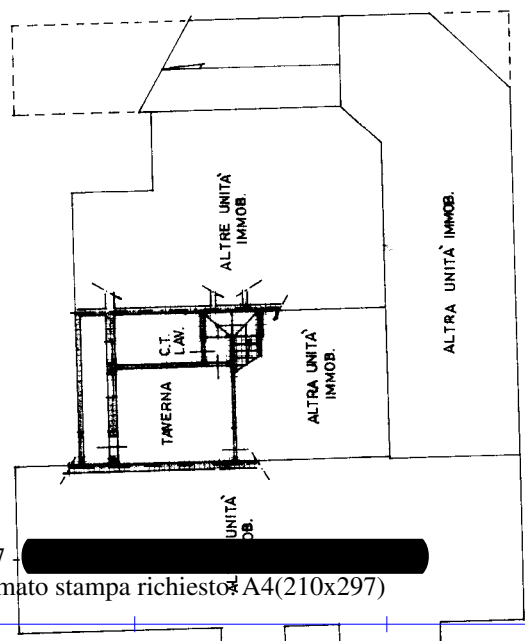

PIANO PRIMO SOTTOSTRADA
H=2.40

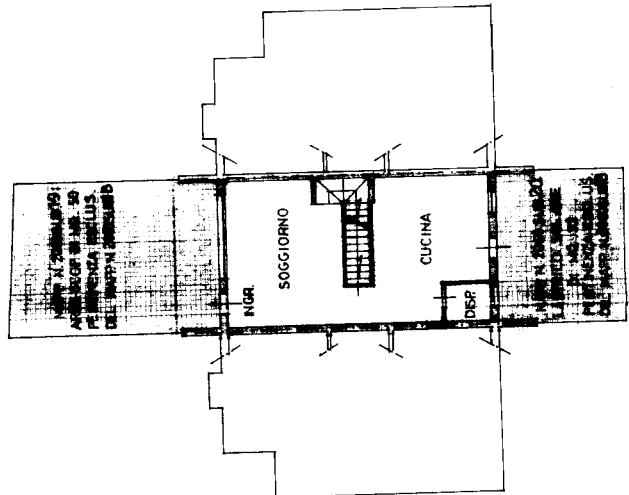

PIANO TERRA
H=2.70

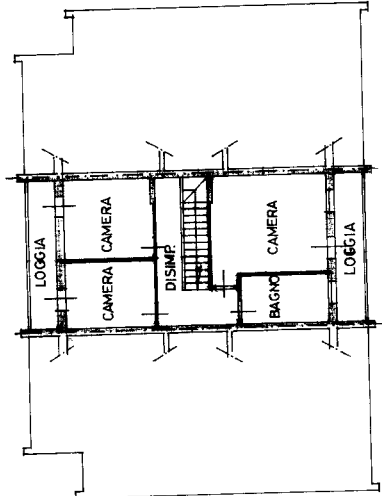

PIANO PRIMO
H=2.70

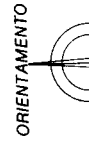

SCALA DI 1:200

RISERVATO ALL'UFFICIO

Completata dall' ARCH. FRANCESCO IVANO (Titolo, cognome e nome)
Iscritto all'Albo degli ARCHITETTI della provincia di TREVISO, No. 915 di TREVISO

Identificativo catastale: 41101101
F. D. 5

Sez. Urb.: D. - Foglio 5 - Particella 2060 - Subalterno: 18 >

Ultima planimetria in atti

MODULARIO
F. rig. rend. 497



MINISTERO DELLE FINANZE
DIPARTIMENTO DEL TERRITORIO

CATASTO EDILIZIO URBANO (RDL 13-4-1939, n. 652)

MOD. BN (CEU)

LIRE
500

Planimetria di u.i.u. in Comune di CASTELFRANCO VENETO..... via DEI CARPANI..... civ.....

ESTRATTO DI MAPPA 1/2000
SEZ. D FG. 5° (C.T. FG. 28)
MAPP. N. 2060

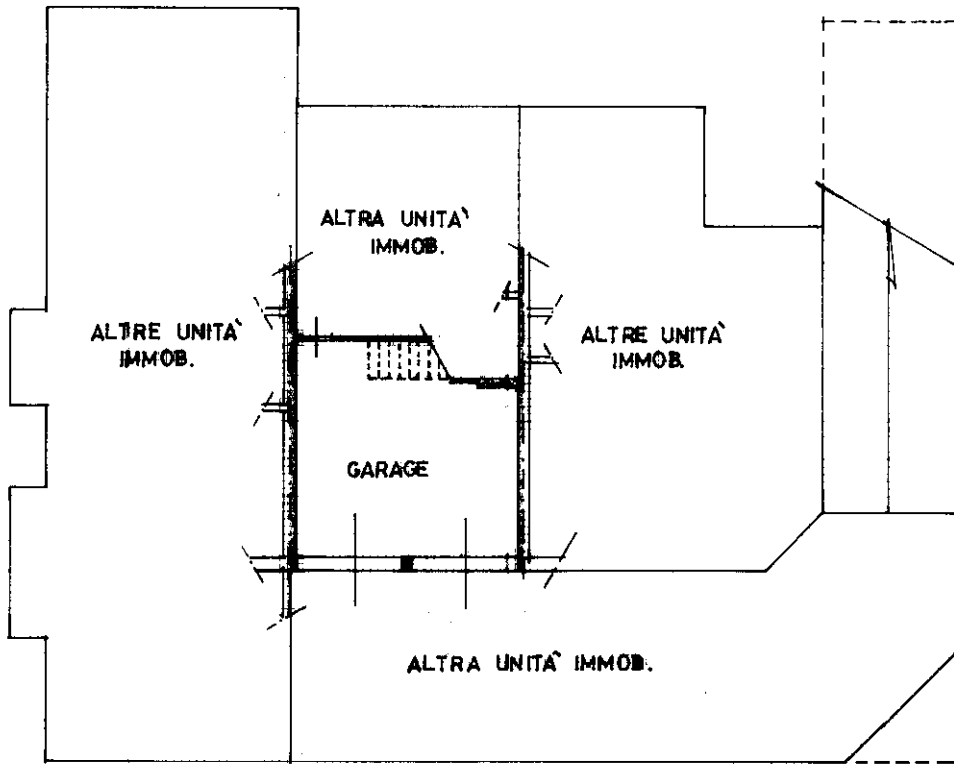
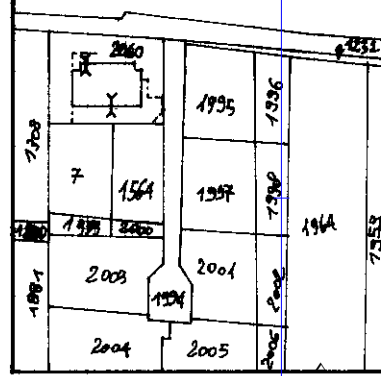

PIANO PRIMO SOTTOSTRADA
H = 2.40

ORIENTAMENTO

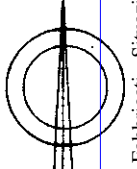

SCALA DI 1: 200

Catasto dei Fabbricati - Situazione al 28/01/2022 - Comune di CASTELFRANCO VENETO(C111) - < Sez. urbana D - Foglio 5 - Particella 2060 - Subalterno 21

Roma - Istituto Poligrafico e Zecca dello Stato - P.V.

Dichiarazione di N.C.
Annullamento di variazione

Compilata dall'ARCH. FRANCESCO IVANO.....
(Titolo, cognome e nome)

RISERVATO ALL'UFFICIO

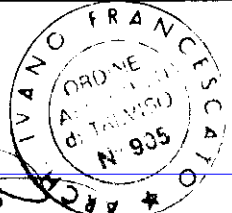

Data presentazione: 12/10/1998 - Data: 28/01/2022 - n. T282911 -
Totale schede: 5 - Formato di acquisizione: A4 (210x297) - Formato stampa richiesto: A4 (210x297)
n. 2050 sub 21

iscritto all'albo.....
della provincia di TREVISO.....
data Firma

VIA DEI CARPANI Piano S1