



N=400

E=-1100

1 Particella: 600

11-Ago-2017 11:46:28
Prot. n. T70031/2017

Scala originale: 1:2000
Dimensione cornice: 534.000 x 378.000 metri

Comune: ODERZO/A
Foglio: 14

804/12

MINISTERO DELLE FINANZE
DIREZIONE GENERALE DEL CATASTO E DEI SERVIZI TECNICI ERARIALI
NUOVO CATASTO EDILIZIO URBANO
(R. DECRETO-LEGGE 13 APRILE 1978, N. 652)

Mod. B (Nuovo Catasto Edilizio Urbano)

Planimetria dell'immobile situato nel Comune di ODERZO Via S. MAGNO
 Ditta [REDACTED]
 Allegata alla dichiarazione presentata all'Ufficio Tecnico Erariale di TREVISO

N° 06353

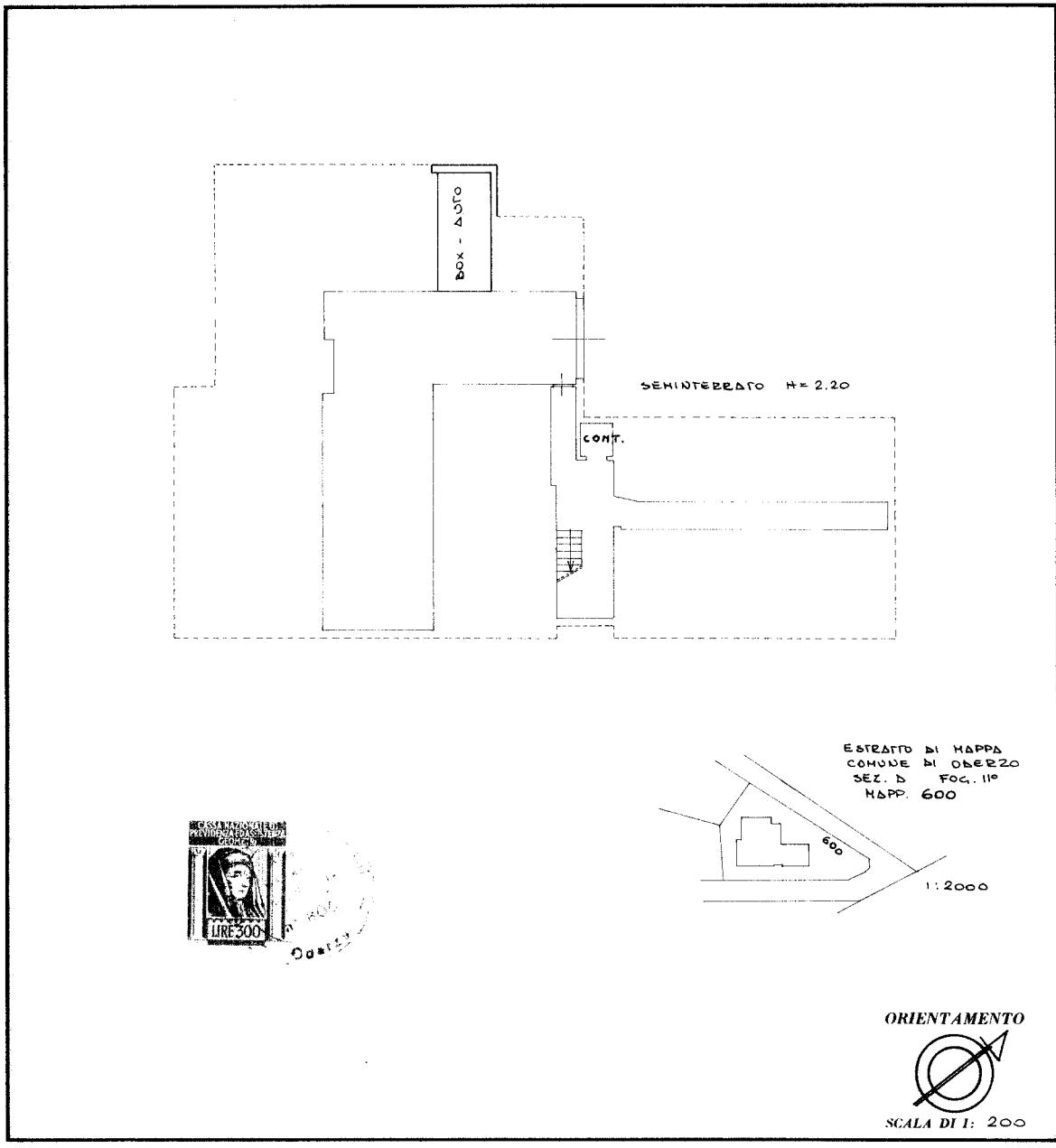

SPAZIO RISERVATO PER LE ANNOTAZIONI D'UFFICIO	
DATA PROT. N° <u>675</u>	<u>D 2 804/12</u>

Compilata dal GEOM. GIOVANNI
(Titolo, nome e cognome del tecnico)
GATTEL
 Iscritto all'Albo dei GEOMETRI
 della Provincia di TREVISO
 DATA 2-12-75
 Firma: Geom. Felice Fiorucci

U. K. P. - TREVISO

Ultima planimetria in atti

Catasto dei Fabbricati - Situazione al 04/07/2017 - Comune di ODERZO (F999) - < Sez. Urb.: D - Foglio: 2 - Particella: 804 - Subalterno: 12 >
VIA SAN MAGNO piano: S1;

804/21

Med. A (Nuovo Catasto Edilizio Urbano)



MINISTERO DELLE FINANZE
DIREZIONE GENERALE DEL CATASTO E DEI SERVIZI TECNICI ERARIALI
NUOVO CATASTO EDILIZIO URBANO

Planimetria dell'immobile situato nel Comune di ODERZO (R. Decreto Ministeriale 15 aprile 1961, n. 47)
Allegata alla dichiarazione presentata all'Ufficio Tecnico Erariale di TREVISO Scheda N. A. 06366
Via S. MAGNO

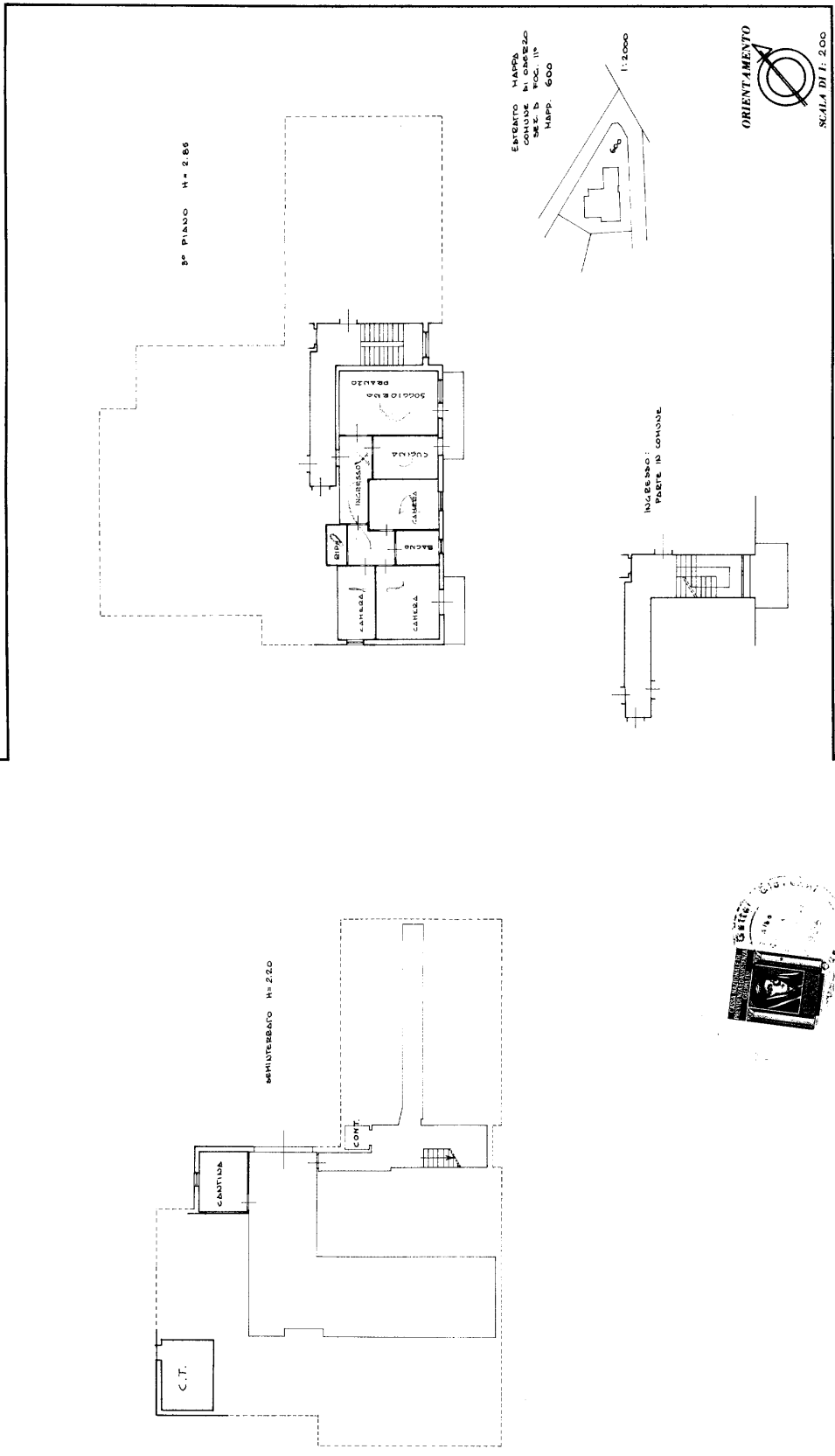

SPAZIO RISERVATO PER LE ANNOTAZIONI D'UFFICIO	
DATA PROT. N. 684	P 2 204 21

Completata dal GEOM. GIOVANNI GATTE
Iscritto all'Albo dei GEOMETRI della Provincia di TREVISO
DATA 2-12-75
Firma: *Geom. Gatte*

U. E. F. - TREVISO