



MINISTERO DELLE FINANZE

Mod. B (Nuovo Catasto Edilizio Urbano)

DIREZIONE GENERALE DEL CATASTO E DEI SERVIZI TECNICI ERARIALI

NUOVO CATASTO EDILIZIO URBANO

(R. DECRETO-LEGGE 13 APRILE 1939, N. 652)

Planimetria dell'immobile situato nel Comune di SUSEGANA Via COLONNA

Ditta [REDACTED]

Allegata alla dichiarazione presentata all'Ufficio Tecnico Erariale di TREVISO

Scheda N.°

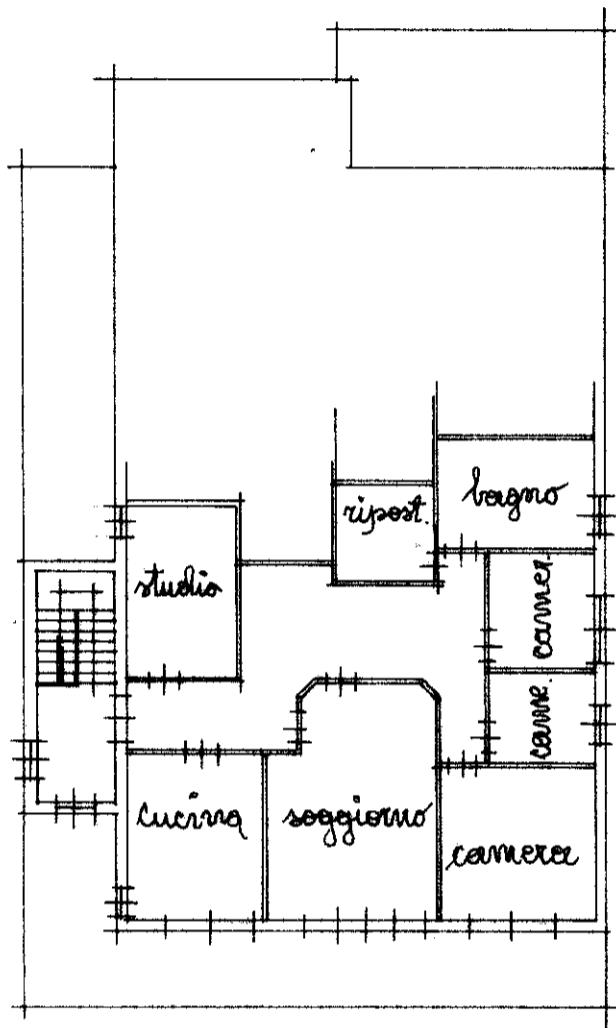

primo piano
h. 2.70

COMUNE SUSEGANA
SEZ. D - VII

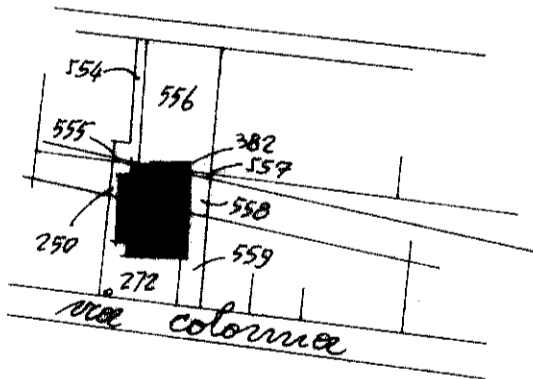

ORIENTAMENTO



SCALA DI 1:200

SPAZIO RISERVATO PER LE ANNOTAZIONI D'UFFICIO

DATA
PROT. N.°

2279

D
7
272
4

Compilata dal GEOMETRA
(Titolo, nome e cognome del tecnico)

Iscritto all'Albo dei GEOMETRI

della Provincia di TV
DATA 28-05-82

Firma: [Signature]

Eliografica 4S - Treviso

**Agenzia del Territorio
CATASTO FABBRICATI
Ufficio Provinciale di
Treviso**

Dichiarazione protocollo n. TV0094943 del 12/03/2009
Planimetria di u.i.u. in Comune di Susegana

Via Colonna

civ. SNC

Identificativi Catastali:

Sezione: D
Foglio: 7
Particella: 272
Subalterno: 6

Compilata da:

[REDACTED]
Iscritto all'albo:
Geometri

Prov. Treviso

N. 2580

Scheda n. 1 Scala 1:200

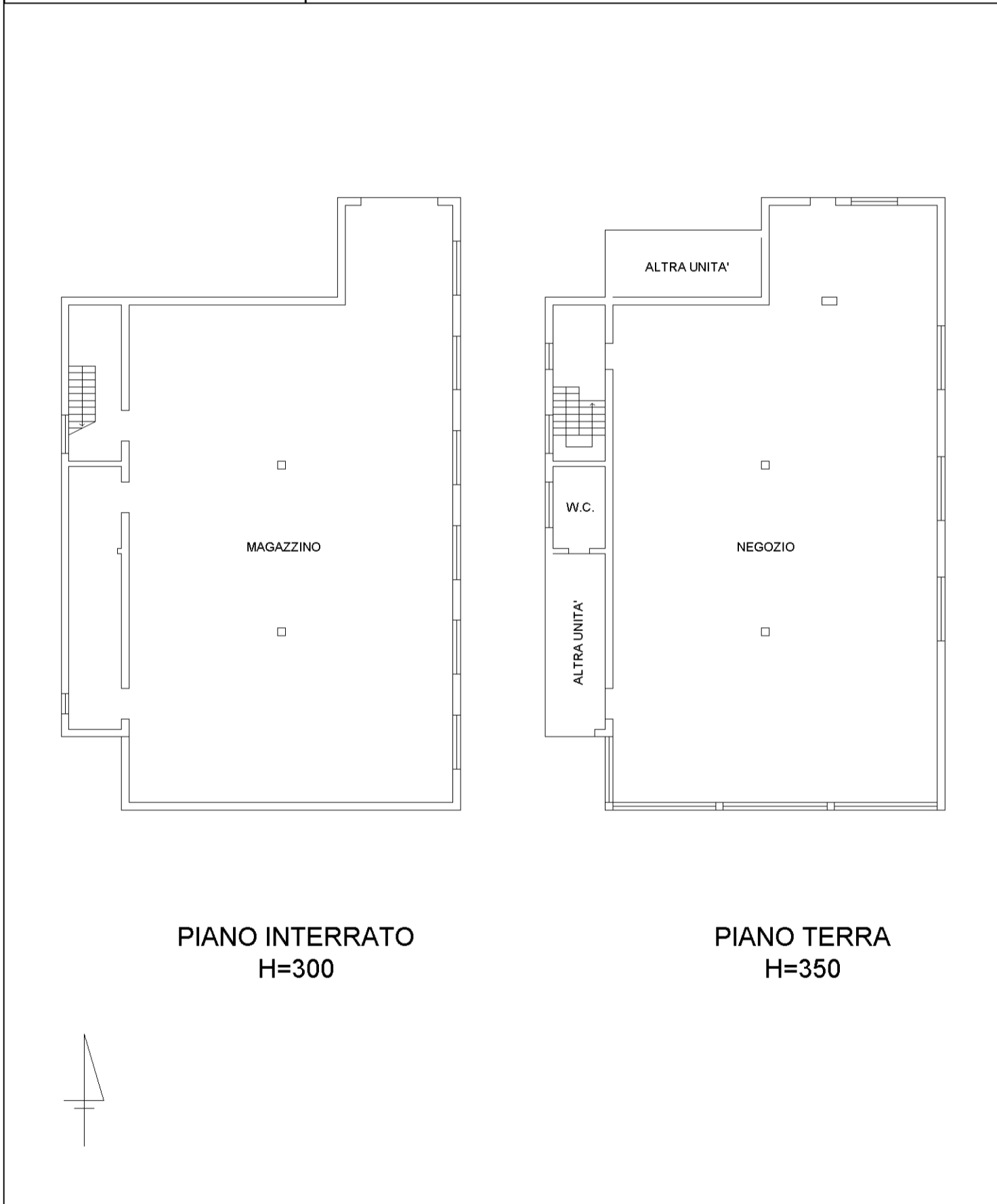

Agenzia del Territorio
CATASTO FABBRICATI
Ufficio Provinciale di
Treviso

ELABORATO PLANIMETRICO	
Compilato da: Za [REDACTED]	
Iscritto all'albo: Geometri	
Prov. Treviso	N. 2580

Comune di Susegana	Protocollo n. TV0094943 del 12/03/2009
Sezione: D Foglio: 7 Particella: 272	Tipo Mappale n. del

Dimostrazione grafica dei subalterni Scala 1 : 500

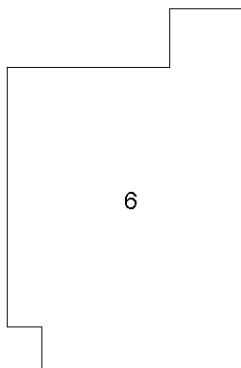

PIANO INTERRATO

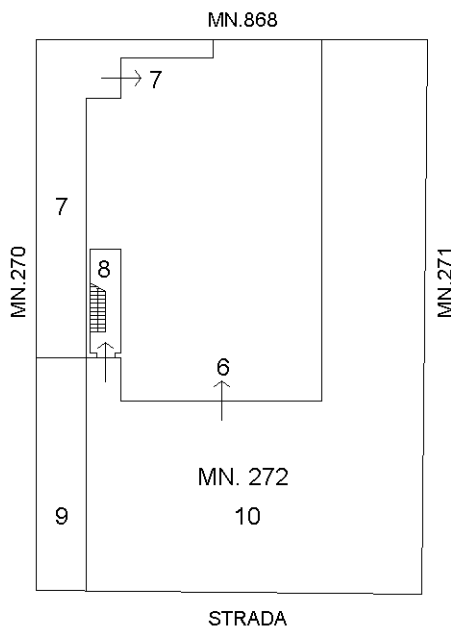

PIANO TERRA

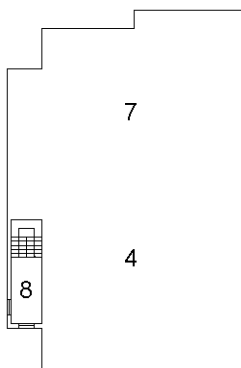

PIANO PRIMO

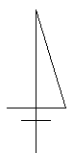

Ultima planimetria in atti



Direzione Provinciale di Treviso
 Ufficio Provinciale - Territorio
 Servizi Catastali
 Comune di: SUSEGANA
 Elenco Subalterni

**ACCERTAMENTO DELLA PROPRIETA IMMOBILIARE URBANA
 ELENCO DEI SUBALTERNI ASSEGNATI**

Comune		Sezione	Foglio	Particella		Tipo mappale	del:
SUSEGANA		D	7	272			
Sub	UBICAZIONE via/piazza	n°civ	Piani	Scala	Int.	DESCRIZIONE	
1	via colonna	SNC	T			AREA SCOPERTA DI MQ 586, SOPPRESSO E SOSTITUITO DAL SUB 7,9,10 PER DIVISIONE E FUSIONE.	
2	via colonna	SNC	S1			MAGAZZINO, SOPPRESSO E SOSTITUITO DAL SUB 6 PER DIVISIONE E FUSIONE.	
3	via colonna	SNC	T			NEGOZIO, SOPPRESSO E SOSTITUITO DAL SUB 6 PER DIVISIONE E FUSIONE.	
4	via colonna	SNC	1			ABITAZIONE	
5	via colonna	SNC	1			ABITAZIONE, SOPPRESSO E SOSTITUITO DAL SUB 7 PER DIVISIONE E FUSIONE.	
6	via colonna	SNC	S1-T			NEGOZIO, SOPPRIME E SOSTITUISCE IL SUB 2 E 3 PER DIVISIONE E FUSIONE.	
7	via colonna	SNC	T-1			ABITAZIONE CON CORTE ESCLUSIVA DI MQ. 86, SOPPRIME E SOSTITUISCE IL SUB 5 PER DIVISIONE E FUSIONE.	
8	via colonna	SNC	T-1			BCNC (INGRESSO E SCALE) AI SUB 4 E 6. RICAVATO DA PLANIMETRIE DEL 1982.	
9	via colonna	SNC	T			BCNC (AREA SCOPERTA DI 50 MQ) AI SUB 4,6,7. SOPPRIME E SOSTITUISCE IL SUB 1 PER DIVISIONE E FUSIONE.	
10	via colonna	SNC	T			BCNC (AREA SCOPERTA DI 454 MQ) AI SUB 4 E 6. SOPPRIME E SOSTITUISCE IL SUB 1 PER DIVISIONE E FUSIONE.	

Unità immobiliari n. 10

Tributi erariali: 0,00

Visura telematica



MODULARIO
F. n. p. rend. - 497



MINISTERO DELLE FINANZE
DIREZIONE GENERALE DEL CATASTO E DEI SERVIZI TECNICI ERARIALI
NUOVO CATASTO EDILIZIO URBANO

Mod. B (Nuovo Catasto Edilizio Urbano)

Lire
100

Planimetria dell'immobile situato nel Comune di SUSEGANA Via C. COLOMBO

Ditta [redacted]

Allegata alla dichiarazione presentata all'Ufficio Tecnico Erariale di TREVISO

PLANIMETRIA DELL'AREA
MN: 119 sub. 3 = mq. 94
AREA SCOPERTA: mq. 94
ESCLUSIVA del sub. 14

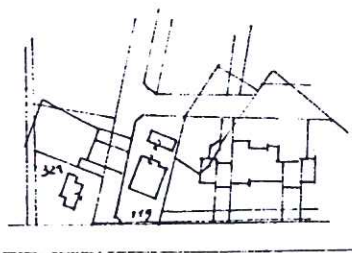
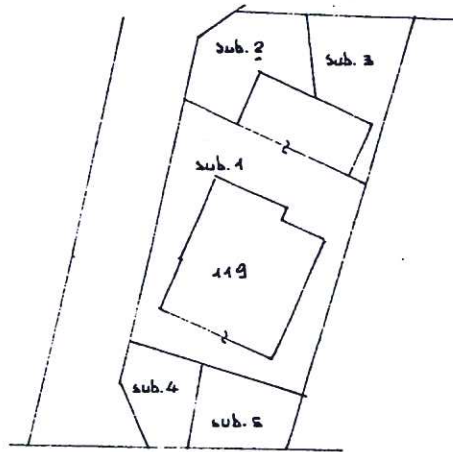

ESTRATTO DI MAPPA
SEZ. D - FGL. 4^e / 119-3
Scala 1:2000



SPAZIO RISERVATO PER LE ANNOTAZIONI D'UFFICIO

DATA
PROT. N°

2762 1985

Compilata dal geoma. PIETRO ANTONIO BERONERI
(Titolo, nome e cognome del tecnico)

Iscritto all'Albo dei Geometri
della Provincia di TREVISO

DATA 20.08.1985

Firma: [Signature]



MINISTERO DELLE FINANZE
DIREZIONE GENERALE DEL CATASTO E DEI SERVIZI TECNICI ERARIALI
NUOVO CATASTO EDILIZIO URBANO

Lire 100

(R. DECRETO-LEGGE 13 APRILE 1939, N. 652)

Planimetria dell'immobile situato nel Comune di SUSEGANA Via C. COLOMBO

Ditta [redacted]

Allegata alla dichiarazione presentata all'Ufficio Tecnico Erariale di TREVISO

D/14/119/9

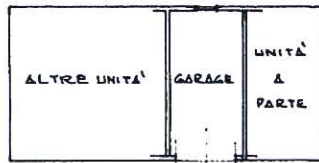

P.T.
L-2.54



SPAZIO RISERVATO PER LE ANNOTAZIONI D'UFFICIO

DATA
PROT. N°

2462

Compilata dal geom. Ermano Ineranza
(Titolo, nome e cognome del tecnico)

Iscritto all'Albo dei Geometri
della Provincia di TREVISO

DATA 20.08.1985

Firma:



MINISTERO DELLE FINANZE
DIREZIONE GENERALE DEL CATASTO E DEI SERVIZI TECNICI ERARIALI
NUOVO CATASTO EDILIZIO URBANO

Lire
100

Planimetria dell'immobile situato nel Comune di SUSEGANA Via C. COLOMBO 4/A
Ditta [REDACTED]
Allegata alla dichiarazione presentata all'Ufficio Tecnico Erariale di TREVISO

D/W/119/14

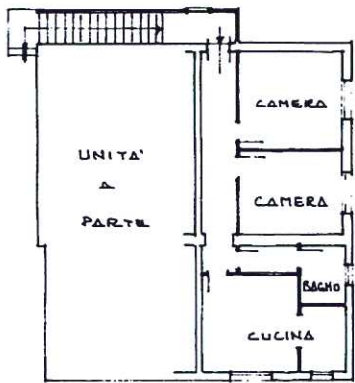

R. 1°
h = 2.82



SPAZIO RISERVATO PER LE ANNOTAZIONI D'UFFICIO

DATA
PROT. N°

2462

Compilata dal geom. Bernardo Speranza
(Titolo, nome e cognome del tecnico)

Iscritto all'Albo dei Geometri
della Provincia di TREVISO

DATA 20.08.1985

Firma:

MODULARIO
P. 79 ead. 497



MINISTERO DELLE FINANZE
DIREZIONE GENERALE DEL CATASTO E DEI SERVIZI TECNICI ERARIALI

MOD. B (Nuovo Catasto Edilizio Urbano)

NUOVO CATASTO EDILIZIO URBANO

Lire
100

(R. DECRETO-LEGGE 13 APRILE 1938, N. 652)

Planimetria dell'immobile situato nel Comune di SUSEGANA Via C. COLOMBO

Ditta [REDACTED]

Allegata alla dichiarazione presentata all'Ufficio Tecnico Erariale di TREVISO

TIPO PLANIMETRICO

RIF. TIPO MAPPALE

NE. 44939 DEL 20.08.1985



SEZ. D - FGL. 4^o
1:2000

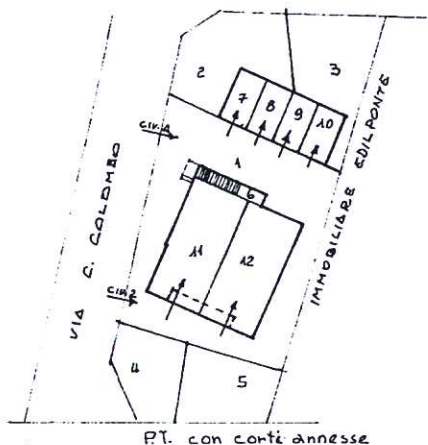

PT. con corti annesse

- Sub. 1 - AREA SCOPERTA comune ai sub. 7,8,9,10,11,12,13,14.
- 2 - CORTE ESCLUSIVA del sub. 13
- 3 - CORTE ESCLUSIVA del sub. 14
- 4 - CORTE ESCLUSIVA del sub. 11
- 5 - CORTE ESCLUSIVA del sub. 12
- 6 - BENE COMUNE, non censibile, ai sub. 13 e 14
- 7 - GARAGE (T)
- 8 - GARAGE (T)
- 9 - GARAGE (T)
- 10 - GARAGE (T)
- 11 - APPARTAMENTO (T)
- 12 - APPARTAMENTO (T)
- 13 - APPARTAMENTO (T)
- 14 - APPARTAMENTO (T)

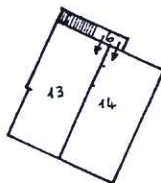

P. 1^o

ORIENTAMENTO



SCALA DI 1:500

SPAZIO RISERVATO PER LE ANNOTAZIONI D'UFFICIO

DATA

PROT. N°

2762

20.08.1985

D
119
9999

Compilata dal geom. Emiliano Speranza
(Titolo, nome e cognome del tecnico)

Iscritto all'Albo dei Geometri
della Provincia di TREVISO

DATA 20.08.1985

Firma:

Ultima planimetria in atti