

ELABORATO PLANIMETRICO		Compilato da: Martignon Maria Grazia	Iscritto all'albo: Geometri	Prov. Treviso	N. 02269
Comune di Roncade	Sezione: B	Foglio: 10	Particella: 414	Protocollo n. 09/12/2014	del 10/02/2014
Dimostrazione grafica dei subalterni			Tipo Mappale n. 202755 del 06/08/2014 Scala 1 : 500		

Agenzia delle Entrate
CATASTO FABBRICATI
 Ufficio provinciale di Treviso

Ultima planimetria in atti
 Data: 25/10/2021 - n. T231547 - Richiedente: Telematico
 Totale schede: 1 - Formato di acquisizione: A3(297x420)

Formato di stampa richiesto: A4(210x297) - Fattore di scala non utilizzabile
 via IV Novembre

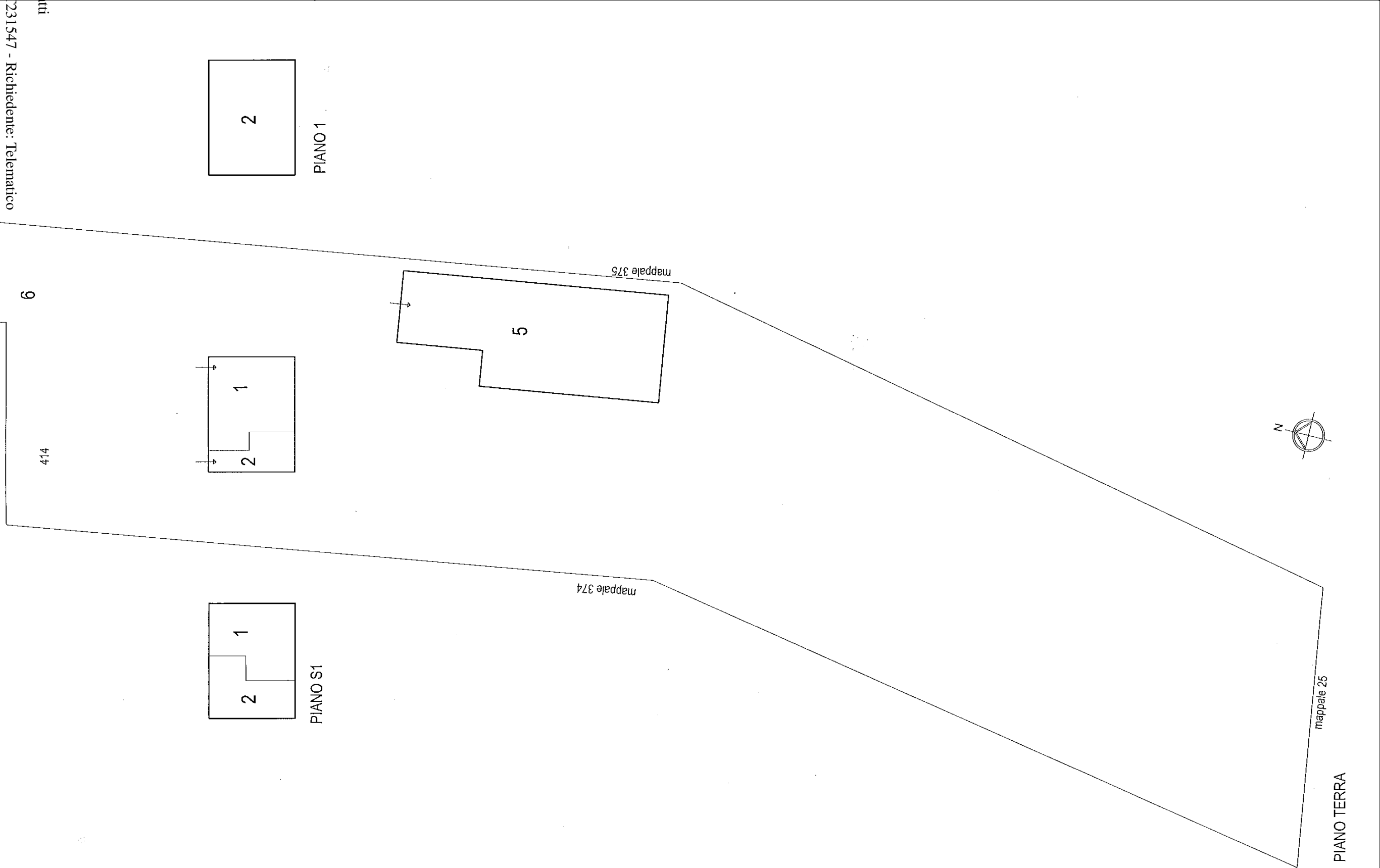

**Agenzia delle Entrate
CATASTO FABBRICATI
Ufficio Provinciale di
Treviso**

Dichiarazione protocollo n. TV0286863 del 09/12/2014

Planimetria di u.i.u. in Comune di Roncade

Via 4 Novembre

civ. 17

Identificativi Catastali:

Sezione: B
Foglio: 10
Particella: 414
Subalterno: 1

Compilata da:
Martignon Maria Grazia
Iscritto all'albo:
Geometri

Prov. Treviso

N. 02269

Scheda n. 1

Scala 1:200

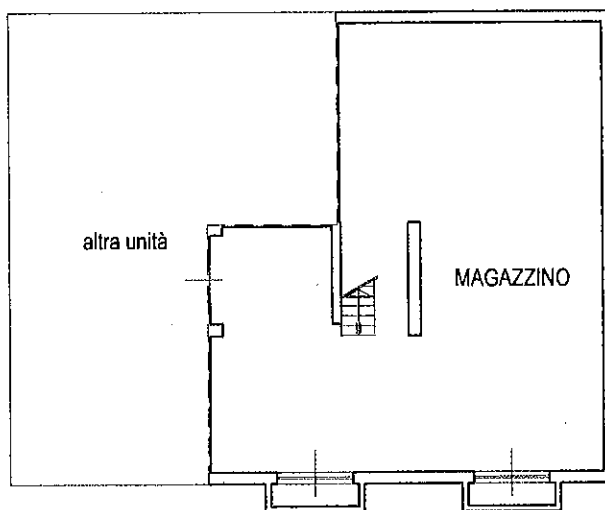

PIANO S1 h=240

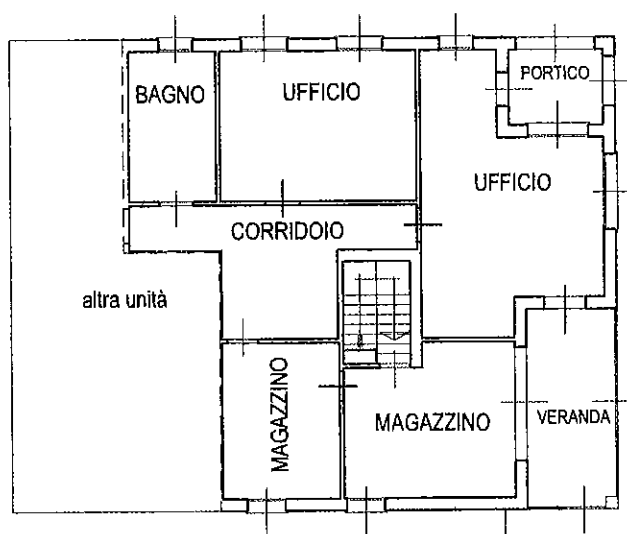

PIANO TERRA h=300



Ultima planimetria in atti

**Agenzia delle Entrate
CATASTO FABBRICATI
Ufficio Provinciale di
Treviso**

Dichiarazione protocollo n. TV0286863 del 09/12/2014

Planimetria di u.i.u. in Comune di Roncade

Via 4 Novembre

civ. 17

Identificativi Catastali:

Sezione: B
Foglio: 10
Particella: 414
Subalterno: 2

Compilata da:
Martignon Maria Grazia
Iscritto all'albo:
Geometri

Prov. Treviso

N. 02269

Scheda n. 1 Scala 1:200

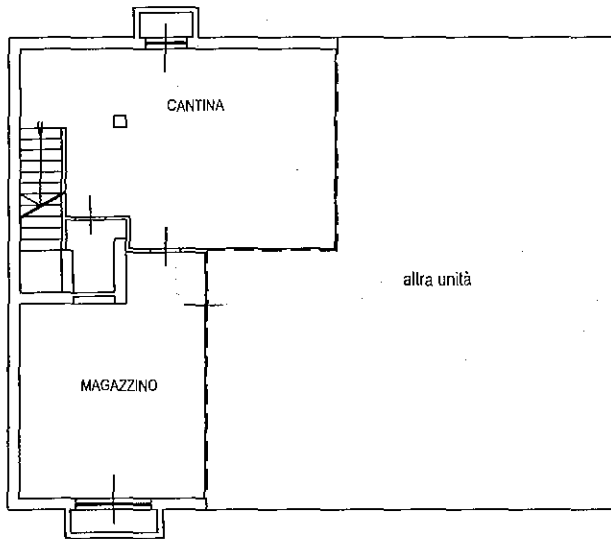

PIANO S1 h=240

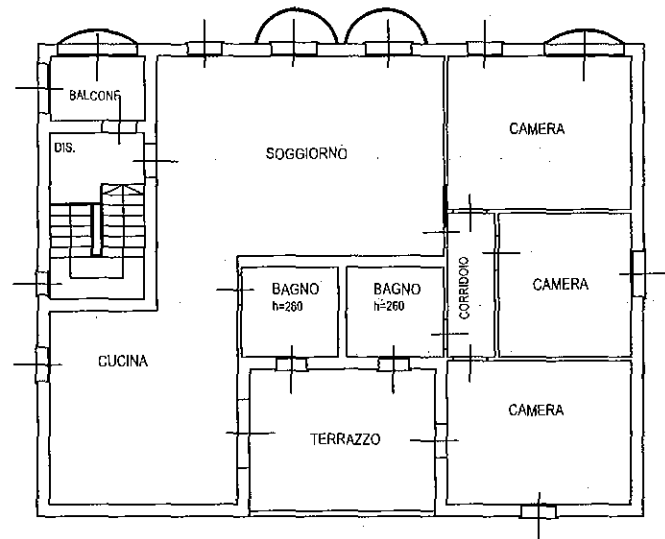

PIANO 1 hm= 3725
h min=275 hmax=470

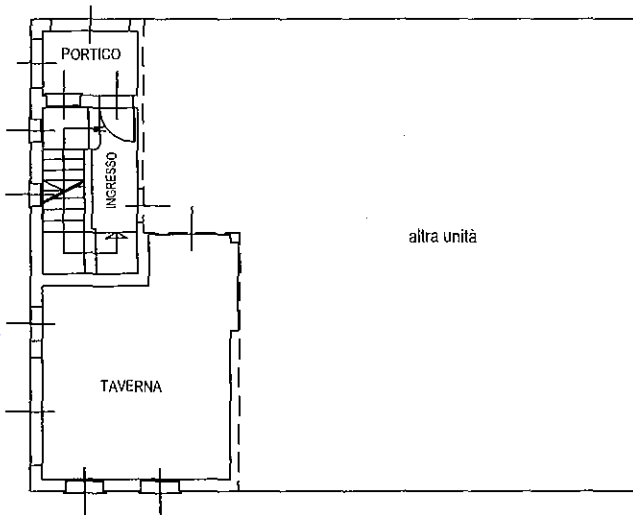

PIANO TERRA h=300



Catasto dei Fabbricati - Situazione al 25/10/2021 - Comune di RONCADE(H523) - < Sez. urbana B - Foglio 10 - Particella 414 - Subalterno 2>
VIA QUATTRO NOVEMBRE n. 17 Piano S1-T - 1