



N=4500

Comune: FONTANELLE  
 Foglio: 3  
 Scala originale: 1:2000  
 Dimensione cornice: 534.000 x 378.000 metri  
 7-Jan-2019 18:29:29  
 Prot. n. T279605/2019

I Particella: 408

E=0

LOTTO N. 01

**Agenzia del Territorio  
CATASTO FABBRICATI  
Ufficio Provinciale di  
Treviso**

ELABORATO PLANIMETRICO	
Compilato da: Tirindelli Alberto	
Iscritto all'albo: Geometri	
Prov. Treviso	N. 2840

Comune di Fontanelle	Protocollo n. TV0250283 del 20/07/2009
Sezione: A    Foglio: 3    Particella: 408	Tipo Mappale n. 99594 del 17/03/2009
Dimostrazione grafica dei subalterni	Scala 1 : 500

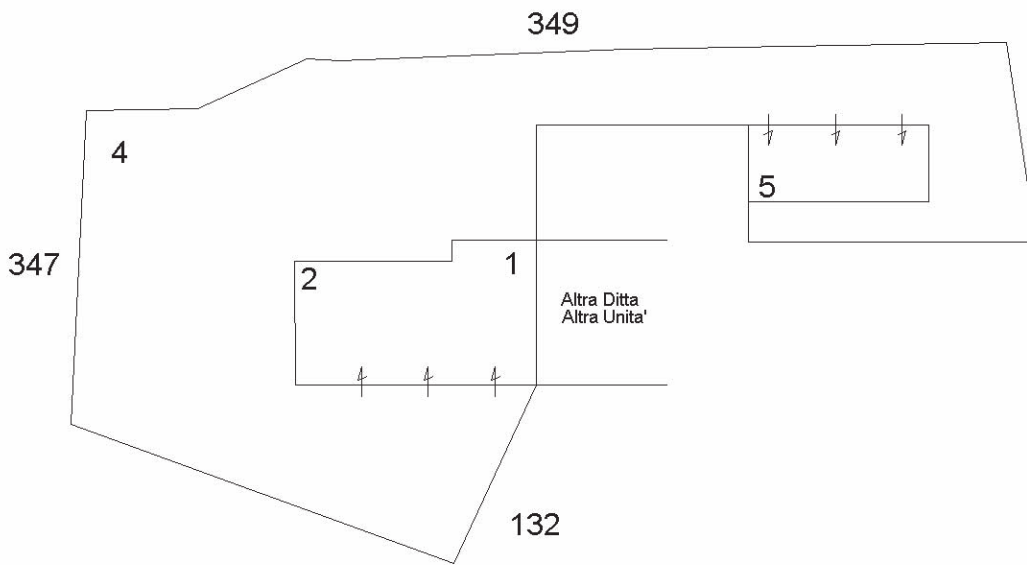

PIANTA PIANO TERRA

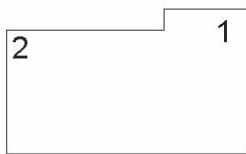

PIANTA PIANO PRIMO

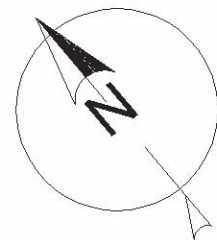

Ultima planimetria in atti

**Agenzia del Territorio  
CATASTO FABBRICATI  
Ufficio Provinciale di  
Treviso**

Dichiarazione protocollo n. TV0208191 del 23/06/2004

Planimetria di u.i.u. in Comune di Fontanelle

Via Vallonto Ii

civ. 12

**Identificativi Catastali:**

Sezione: A

Foglio: 3

Particella: 408

Subalterno: 1

Compilata da:  
Tirindelli Alberto

Iscritto all'albo:  
Geometri

Prov. Treviso

N. 2840

Scheda n. 1

Scala 1:200



PIANTA PIANO TERRA  
h:2.70 mt.

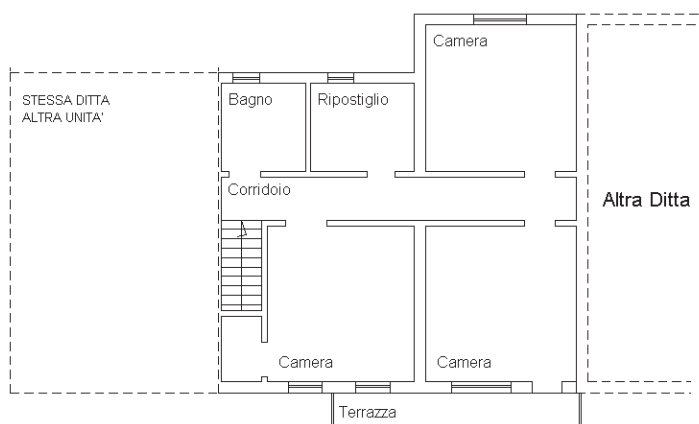

PIANTA PIANO PRIMO  
h:2.70 mt.



Ultima planimetria in atti

**Agenzia del Territorio  
CATASTO FABBRICATI  
Ufficio Provinciale di  
Treviso**

Dichiarazione protocollo n. TV0208191 del 23/06/2004

Planimetria di u.i.u. in Comune di Fontanelle

Via Vallonto Ii

civ. 12

Identificativi Catastali:

Sezione: A

Foglio: 3

Particella: 408

Subalterno: 2

Compilata da:

Tirindelli Alberto

Iscritto all'albo:

Geometri

Prov. Treviso

N. 2840

Scheda n. 1

Scala 1:200

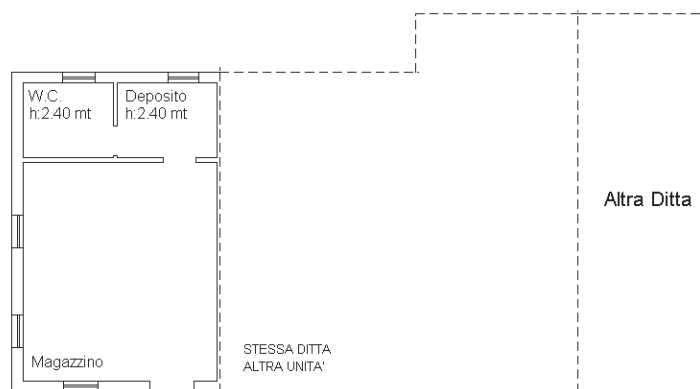

PIANTA PIANO TERRA  
h:2.46 mt.

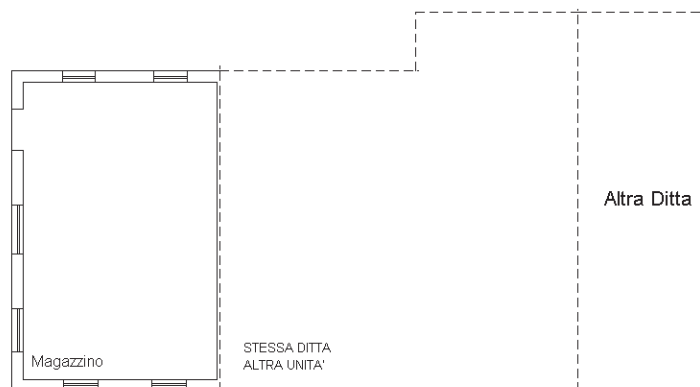

PIANTA PIANO PRIMO  
hm:3.80 mt.



Ultima planimetria in atti

**Agenzia del Territorio  
CATASTO FABBRICATI  
Ufficio Provinciale di  
Treviso**

Dichiarazione protocollo n. TV0250283 del 20/07/2009

Planimetria di u.i.u. in Comune di Fontanelle

Via Vallonto Ii

civ.

**Identificativi Catastali:**

Sezione: A  
Foglio: 3  
Particella: 408  
Subalterno: 5

Compilata da:  
Tirindelli Alberto  
Iscritto all'albo:  
Geometri

Prov. Treviso

N. 2840

Scheda n. 1

Scala 1:200

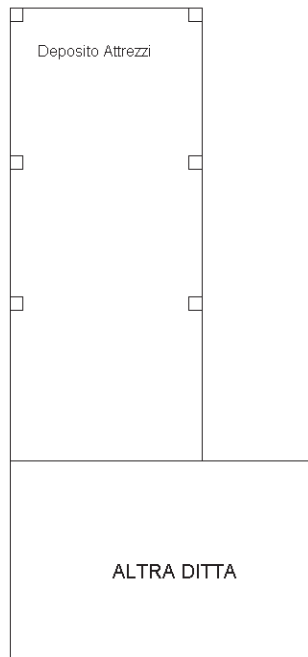

ALTRA DITTA

ALTRA DITTA

PIANTA PIANO TERRA  
h.m.:2.60 mt.



Ultima planimetria in atti

Direzione Provinciale di Treviso  
 Ufficio Provinciale - Territorio  
 Servizi Catastali  
 Comune di: FONTANELLE

Elenco Subalterni ACCERTAMENTO DELLA PROPRIETA IMMOBILIARE URBANA  
**ELENCO DEI SUBALTERNI ASSEGNATI**

Comune		Sezione		Foglio	Particella		Tipo mappale	del:
FONTANELLE		A		3	408		99594	
Sub	UBICAZIONE via/piazza	n°civ	Piani	Scala	Int.	DESCRIZIONE		
1	via vallonto ii	12	T-1			ABITAZIONE.-		
2	via vallonto ii	12	T-1			MAGAZZINO.-		
3	via vallonto ii	12	T			B. C. N. C.(AREA SCOPERTA DI MQ.876,00) COMUNE AI SUB.1,SUB.2 , DERIVA DALLA FUSIONE DEL MAPPALE 408 (NCEU) CON IL MAPPALE 350 (CT) COME DA TIPO MAPPALE NR.179680 DEL 10.06.2008,SOPPR. E SOST. DAL SUB.4 PER DICHIARAZIONE DI NUOVA UNITA' AFFERENTE.-		
4	via vallonto ii		T			B. C. N. C.(AREA SCOPERTA DI MQ.815,00) COMUNE AI SUB.1-2-5,DERIVA DAL SUB.3 PER DENUNCIA DI NUOVA UNITA' AFFERENTE.-		
5	via vallonto ii		T			MAGAZZINO, UNITA' AFFERENTE AL MAPP. NR.408 DEL FOGLIO NR.3 DEL COMUNE DI FONTANELLE.-		

Unità immobiliari n. 5

Tributi erariali: 0,00

Visura telematica



Direzione Provinciale di Treviso Ufficio Provinciale - Territorio - Direttore ANTONIO ZAFFINO

Vis. tel. (0.90 euro)

N=4400

E=100

Particella: 77

**Agenzia del Territorio**  
**CATASTO FABBRICATI**  
**Ufficio Provinciale di**  
**Treviso**

ELABORATO PLANIMETRICO	
Compilato da: Tirindelli Alberto	
Iscritto all'albo: Geometri	
Prov. Treviso	N. 2840

Comune di Fontanelle	Protocollo n. TV0199283 del 16/06/2004
Sezione: A      Foglio: 3      Particella: 407	Tipo Mappale n. 151733 del 12/05/2004

Dimostrazione grafica dei subalterni Scala 1 : 200

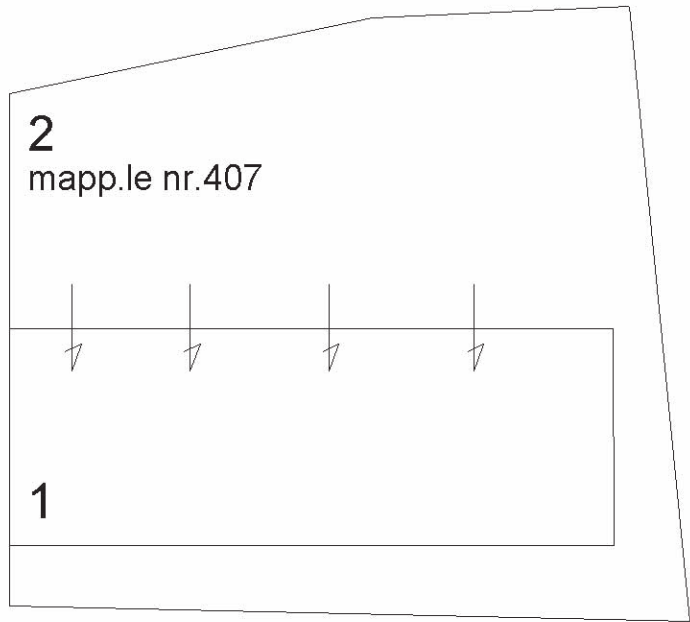

PIANTA PIANO TERRA

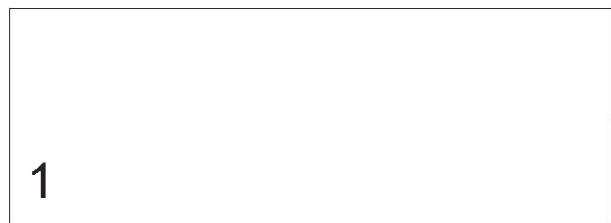

PIANTA PIANO PRIMO

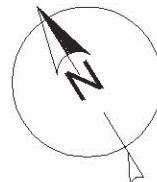

Catasto dei Fabbricati - Situazione al 07/01/2019 - Comune di FONTANELLE (D674) - < Sez.Urb.: A - Foglio: 3 - Particella: 407 - Elaborato planimetrico >

Ultima planimetria in atti

**Agenzia del Territorio  
CATASTO FABBRICATI  
Ufficio Provinciale di  
Treviso**

Dichiarazione protocollo n. TV0199283 del 16/06/2004

Planimetria di u.i.u. in Comune di Fontanelle

Via Vallonto Ii

civ.

**Identificativi Catastali:**

Sezione: A  
Foglio: 3  
Particella: 407  
Subalterno: 1

Compilata da:  
Tirindelli Alberto  
Iscritto all'albo:  
Geometri

Prov. Treviso

N. 2840

Scheda n. 1

Scala 1:200

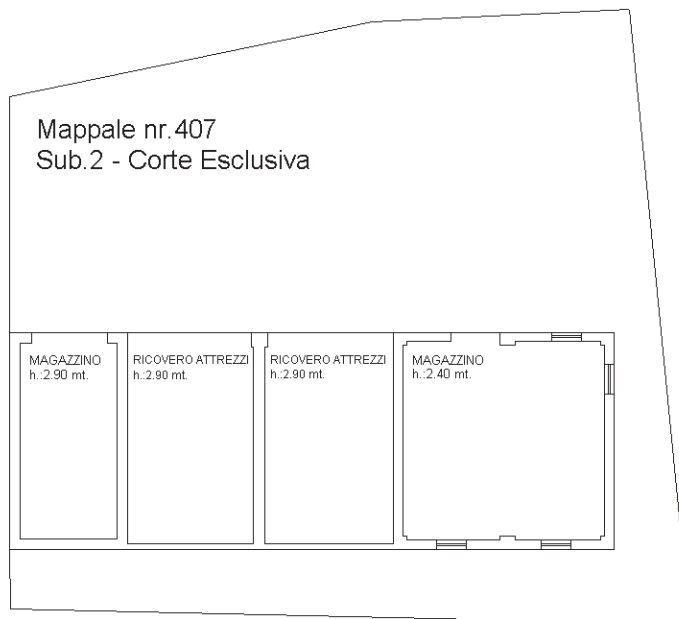

**PIANTA PIANO TERRA**

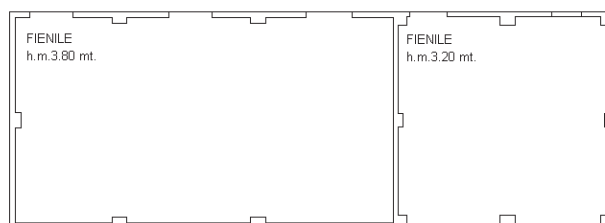

**PIANTA PIANO PRIMO**

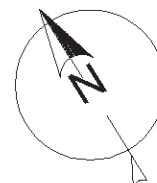

Catasto dei Fabbricati - Situazione al 07/01/2019 - Comune di FONTANELLE (D674) - < Sez.Urb.: A - Foglio: 3 - Particella: 407 - Subalterno: 1 >  
VIA VALLONTO II piano: T-I;

Ultima planimetria in atti

Direzione Provinciale di Treviso  
Ufficio Provinciale - Territorio  
Servizi Catastali  
Comune di: FONTANELLE  
Elenco Subalterni

ACCERTAMENTO DELLA PROPRIETA IMMOBILIARE URBANA  
ELENCO DEI SUBALTERNI ASSEGNATI

Comune	Sezione	Foglio	Particella	Tipo mappale	del:	
FONTANELLE	A	3	407	151733		
Sub	UBICAZIONE via/piazza	n° civ	Piani	Scala	Int.	DESCRIZIONE
1	VIA VALLONTO II		T-1			MAGAZZINO.-
2	VIA VALLONTO II		T			CORTE ESCLUSIVA DEL SUB.1 DI MQ.168,00.-

Unità immobiliari n. 2

Tributi erariali: 0,00

Visura telematica