



Comune: (TV) CIMADOLMO
Foglio: 10
Scala originale: 1:2000
Dimensione cornice: 584.000 x 378.000 metr
Protocollo pratica TB2997/2022
24-Mar-2022 10:23:16

N=1200

E=1700

I Particella: 208

Agenzia del Territorio
CATASTO FABBRICATI
Ufficio Provinciale di
Treviso

ELABORATO PLANIMETRICO	
Compilato da: Marchi Fabiano	
Iscritto all'albo: Geometri	
Prov. Treviso	N. 2303

Comune di Cimadolmo	Protocollo n. TV0234052 del 21/09/2006
Sezione: B Foglio: 3 Particella: 208	Tipo Mappale n. 196971 del 28/07/2006
Dimostrazione grafica dei subalterni	Scala 1 : 500

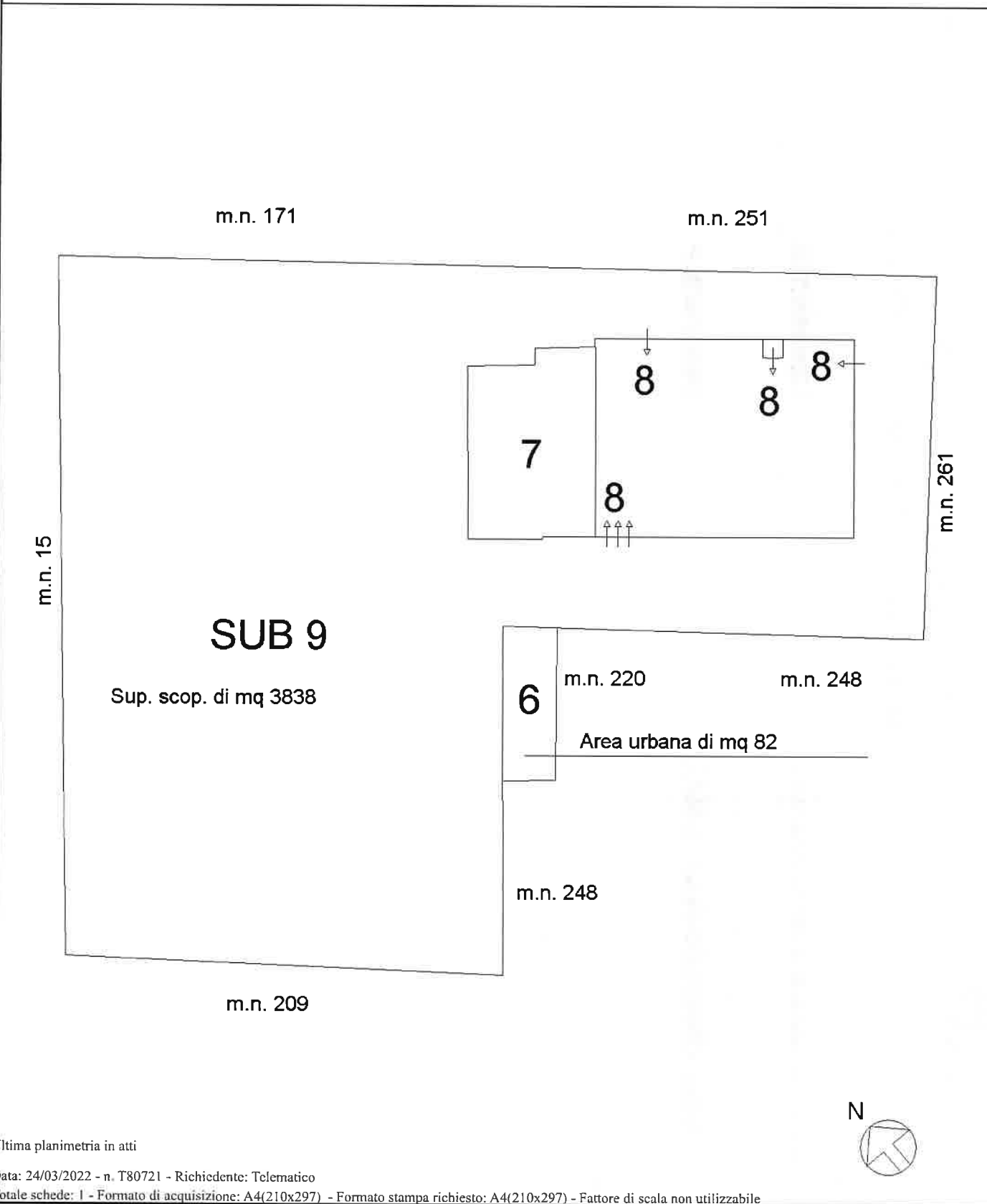

Ultima planimetria in atti

**Agenzia del Territorio
CATASTO FABBRICATI
Ufficio Provinciale di
Treviso**

Dichiarazione protocollo n. TV0234052 del 21/09/2006

Planimetria di u.i.u. in Comune di Cimadolmo

Via Cavalieri Di Vittorio Veneto

civ.

Identificativi Catastali:

Sezione: B

Foglio: 3

Particella: 208

Subalterno: 8

Compilata da:
Marchi Fabiano

Iscritto all'albo:
Geometri

Prov. Treviso

N. 2303

Scheda n. 1

Scala 1:200

PANO TERRA
H= 410

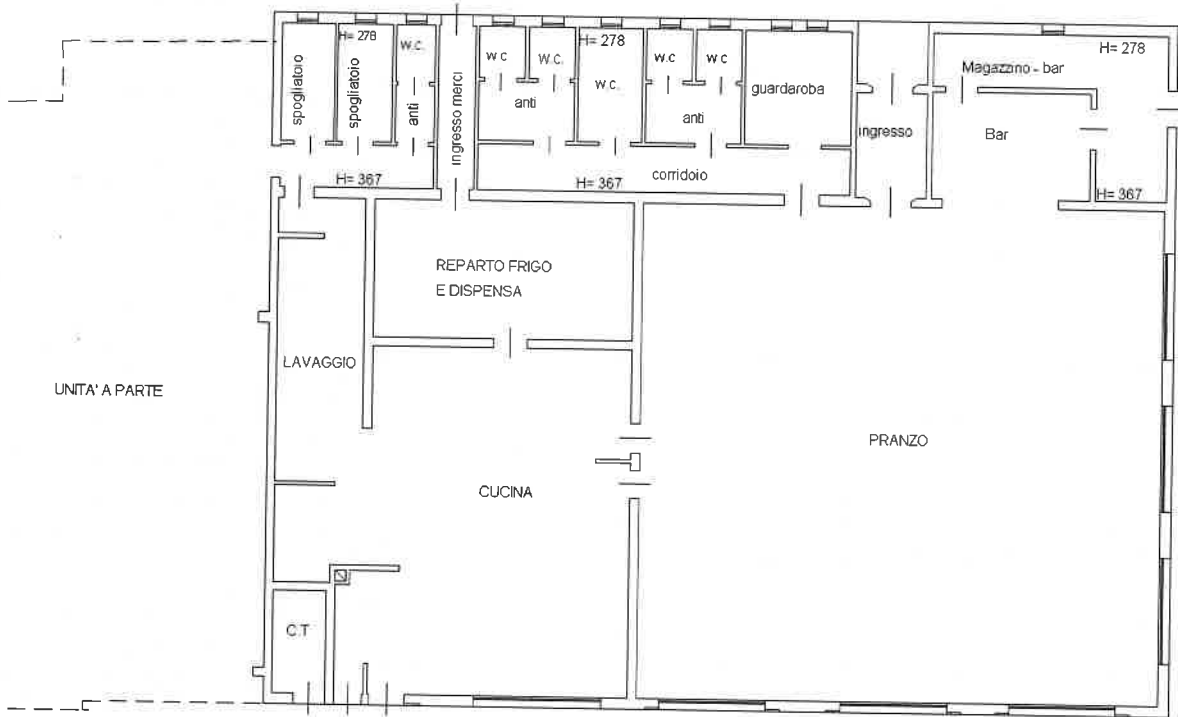

Catasto dei Fabbricati - Situazione al 24/03/2022 - Comune di CIMADOLMO(C689) - < Sez. urbana B - Foglio 3 - Particella 208 - Subalterno 8 >
VIA CAVALIERI DI VITTORIO VENETO Piano T

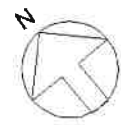

Ultima planimetria in atti