

ELABORATO PLANIMETRICO	
Compilato da: Soldan Ennio	
Iscritto all'albo: Geometri	
Prov. Treviso	N. 1310

**Agenzia del Territorio
CATASTO FABBRICATI
Ufficio Provinciale di
Treviso**

Comune di Crocetta Del Montello	Protocollo n. 000220085 del 17/03/2003
Sezione: B Foglio: 7 Particella: 848	Tipo Mappale n. 458131 del 05/12/2002
Dimostrazione grafica dei subalterni	
Scala 1 : 500	



PIANO PRIMO

PIANO SECONDO

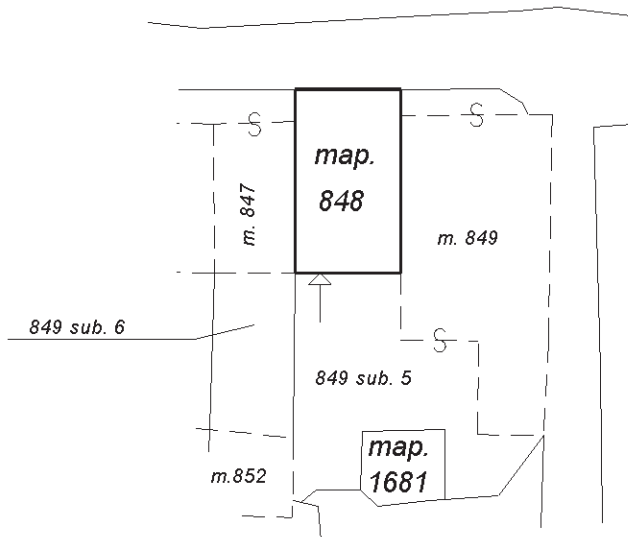

PIANO TERRA

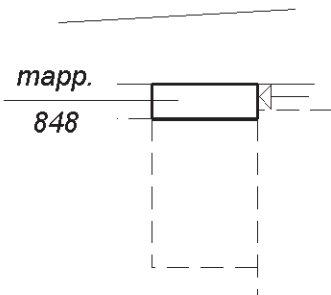

PIANO SEMINTERRATO



Ultima planimetria in atti



ACCERTAMENTO DELLA PROPRIETÀ IMMOBILIARE URBANA ELENCO DEI SUBALTERNI ASSEGNATI

Comune	Sezione	Foglio	Particella	Tipo mappale	del:
CROCETTA DEL MONTELLO	B	7	274	458131	05/12/2002

Sub	UBICAZIONE via/piazza	n.civ	Piani	Scala	Int	DESCRIZIONE
3						ABITAZIONE DI TIPO RURALE, CAT. A/6 CL. 1 VANI 5,5, SOPPRESSO PER PARZ. DEMOLIZIONE, AMPLIAMENTO E PRESENTAZIONE PLANIMETRIE MANCANTI

Comune	Sezione	Foglio	Particella	Tipo mappale	del:
CROCETTA DEL MONTELLO	B	7	681	458131	05/12/2002

Sub	UBICAZIONE via/piazza	n.civ	Piani	Scala	Int	DESCRIZIONE

Comune	Sezione	Foglio	Particella	Tipo mappale	del:
CROCETTA DEL MONTELLO	B	7	848	458131	05/12/2002

Sub	UBICAZIONE via/piazza	n.civ	Piani	Scala	Int	DESCRIZIONE
	via Iodovico boschieri	109	T-1 - 2			ABITAZIONE DI TIPO ECONOMICO

Comune	Sezione	Foglio	Particella	Tipo mappale	del:
CROCETTA DEL MONTELLO	B	7	1681	458131	05/12/2002



Sub	UBICAZIONE via/piazza	n.civ	Piani	Scala	Int	DESCRIZIONE
	via Iodovico boschieri		T			AREA URBANA DI MQ. 24 - DERIVA PER DEMOLIZIONE TOTALE TIPO MAPPALE N.494134 DEL 19/12/2002.

Visura telematica



**Agenzia del Territorio
CATASTO FABBRICATI
Ufficio Provinciale di
Treviso**

Dichiarazione protocollo n. 000220085 del 17/03/2003

Planimetria di u.i.u. in Comune di Crocetta Del Montello

Via Lodovico Boschieri

civ. 109

Identificativi Catastali:

Sezione: B
Foglio: 7
Particella: 848
Subalterno:

Compilata da:
Soldan Ennio

Iscritto all'albo:
Geometri

Prov. Treviso

N. 1310

Scheda n. 1

Scala 1:200

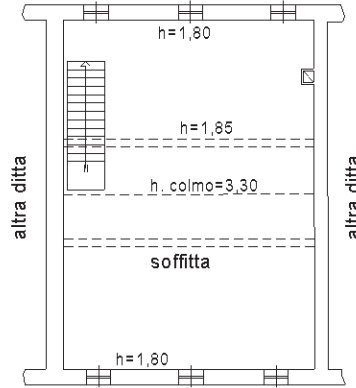

PIANO SECONDO

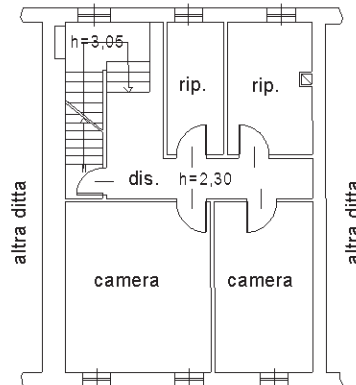

PIANO PRIMO

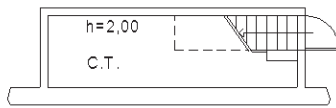

P. SEMINTERRATO

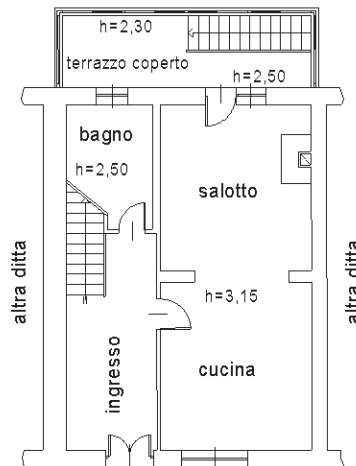

PIANO TERRA



Ultima planimetria in atti



ELABORATO PLANIMETRICO	
Compilato da: Soldan Ennio	
Iscritto all'albo: Geometri	
Prov. Treviso	N. 1310

Agenzia del Territorio
CATASTO FABBRICATI
 Ufficio Provinciale di
Treviso

Comune di Crocetta Del Montello	Protocollo n. 000235755 del 27/03/2003
Sezione: B Foglio: 7 Particella: 849	Tipo Mappale n. del
Dimostrazione grafica dei subalterni	Scala 1 : 500

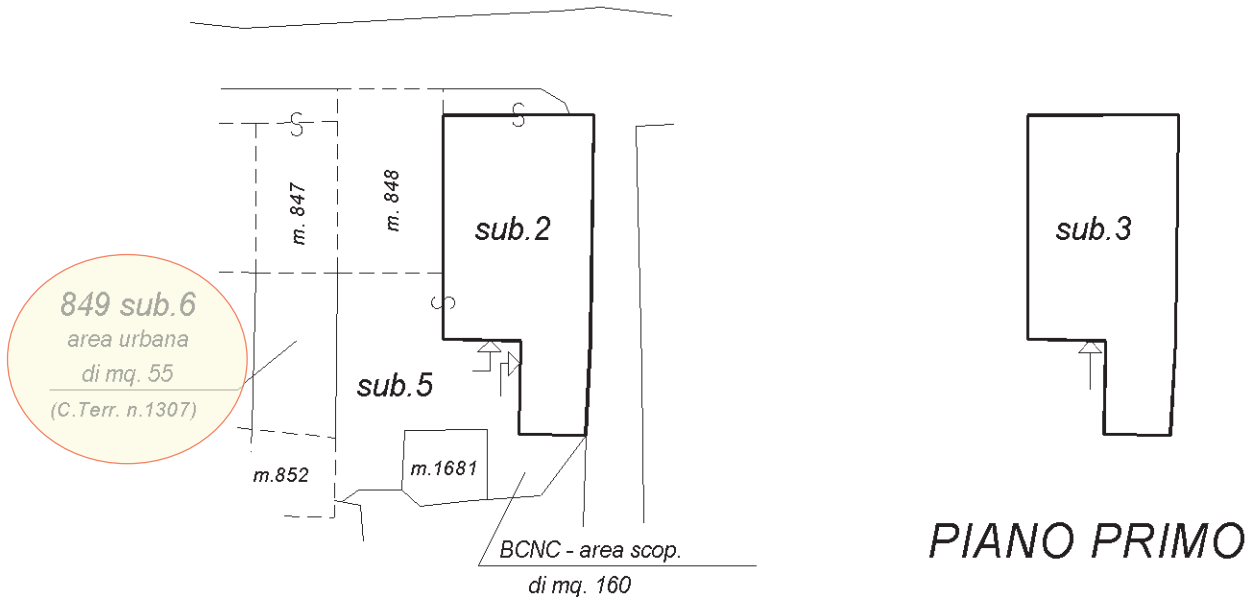

PIANO TERRA

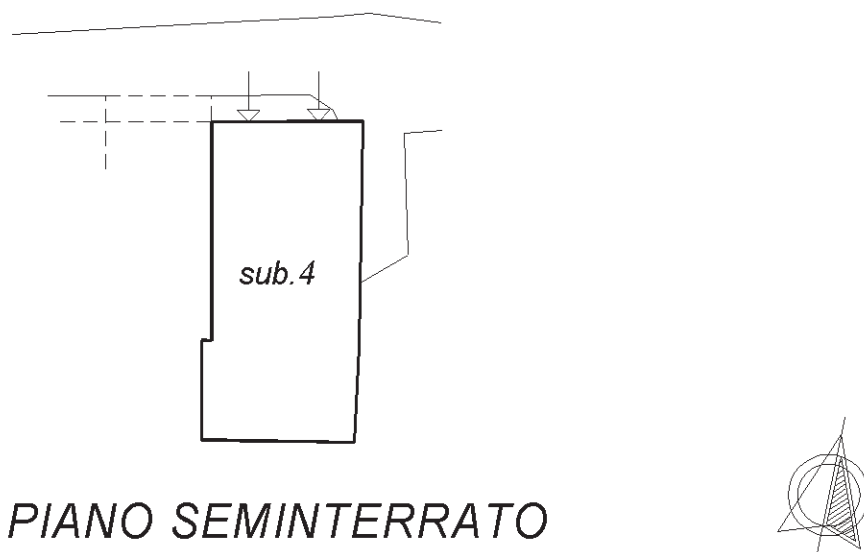

Ultima planimetria in atti



ACCERTAMENTO DELLA PROPRIETÀ IMMOBILIARE URBANA ELENCO DEI SUBALTERNI ASSEGNATI

Comune	Sezione	Foglio	Particella	Tipo mappale	del:
CROCETTA DEL MONTELLO	B	7	849		

Sub	UBICAZIONE via/piazza	n.civ	Piani	Scala	Int	DESCRIZIONE
1						BCNC - AREA SCOPERTA DI MQ. 215 COMUNE AI SUB. 2-3-4, SOPPRESSO PER FRAZIONAMENTO
5	via Iodovico boschieri		T			BCNC - AREA SCOPERTA DI MQ. 160 COMUNE AI SUB. 2-3-4, DERIVA DAL SUB. 1 PER FRAZIONAMENTO N. 42 DEL 10.12.1987.
6	via Iodovico boschieri		T			AREA URBANA DI MQ. 55 - DERIVA DAL SUB. 1 PER FRAZIONAMENTO N. 42 DEL 10.12.1987.

Visura telematica



MODULARIO
F. - Cat. S. T. - 315



MINISTERO DELLE FINANZE
DIREZIONE GENERALE DEL CATASTO E DEI SERVIZI TECNICI ERARIALI
NUOVO CATASTO EDILIZIO URBANO

Mod. B (Nuovo Catasto Edilizio Urbano)

Lire
20

849
2

(R. DECRETO-LEGGE 13 APRILE 1939, N. 652)

Planimetria dell'immobile situato nel Comune di **CROCETTA DEL M.** Via **BOSCHIERI**

Ditta [REDACTED]

Allegata alla dichiarazione presentata all'Ufficio Tecnico Erariale di **TREVISO**

PIANTA PIANI TERRA

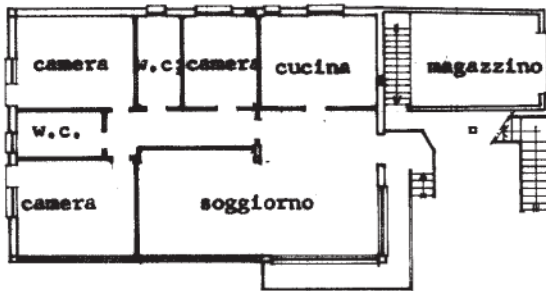

ALTEZZA M. 2,70

Estremi Catastali

Comune di Crocetta

Sezione B

Foglio VII°

M.N. 869,850,851,854

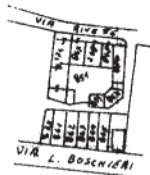

ORIENTAMENTO

NORD



SCALA DI I. 200

37
849
2

SPAZIO RISERVATO PER LE ANNOTAZIONI D'UFFICIO

Compilata dal **geod. Priarollo Fabrizio**

(Titolo, nome e cognome del tecnico)

DATA

PROT. N°

1542

Iscritto all'Albo de **1 geometri**

della Provincia di **Treviso**

DATA **6 LUGLIO 1979**

Firma:

LES-OFFICINA C.V. ROMA

Ultima planimetria in atti

MODULARIO
F. - Cat. S. T. - 318



MINISTERO DELLE FINANZE
DIREZIONE GENERALE DEL CATASTO E DEI SERVIZI TECNICI ERARIALI

Mod. B (Nuovo Catasto Edilizio Urbano)

NUOVO CATASTO EDILIZIO URBANO

(R. DECRETO-LEGGE 13 APRILE 1939, N. 642)

CROCIETTA DEL MONTELLO Via BOSCHIERI

Lire
20

849
3 - 4

Planimetria dell'immobile situato nel Comune di

Ditta [REDACTED]

Allegata alla dichiarazione presentata all'Ufficio Tecnico Erariale di TREVISO

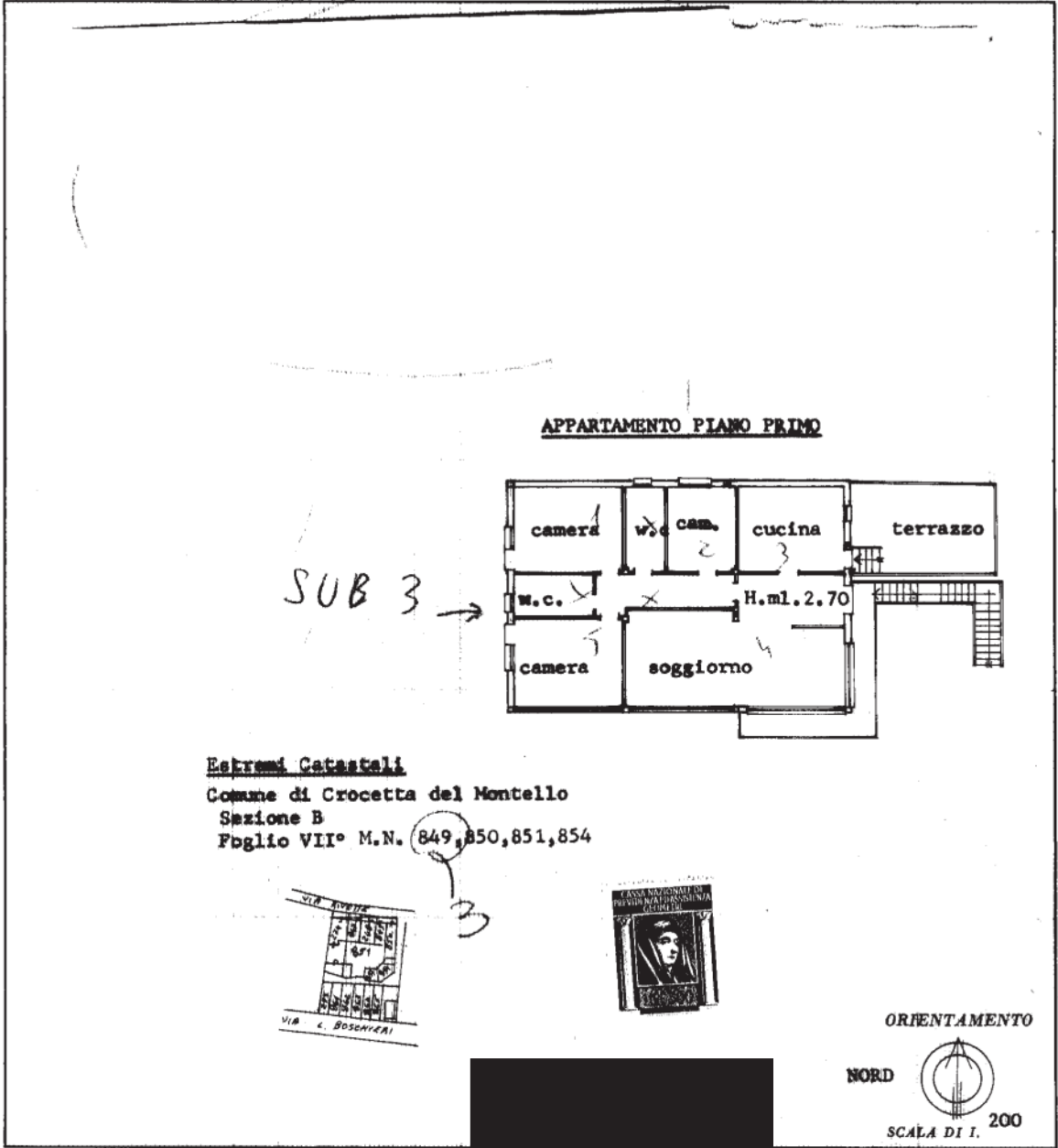

SPAZIO RISERVATO PER LE ANNOTAZIONI D'UFFICIO		Compilata dal geom. Priarollo Fabrizio <small>(Titolo, nome e cognome del tecnico)</small>
DATA PROT. N° 1541	Sub 3	Iscritto all'Albo de 1 geometri della Provincia di Treviso
DATA 6 Luglio 1979		Firma:

C.P. - UFFICINA C.V. - ROMA

Ultima planimetria in atti



MODULARIO
F. - Cat. S. T. - 315



MINISTERO DELLE FINANZE
DIREZIONE GENERALE DEL CATASTO E DEI SERVIZI TECNICI ERARIALI

Mod. B (Nuovo Catasto Edilizio Urbano)

NUOVO CATASTO EDILIZIO URBANO

Lire
20

(R. DECRETO-LEGGE 13 APRILE 1980, N. 642)

Planimetria dell'immobile situato nel Comune di CROCETTA DEL MONTELLO Via BOSCHIERI 849
3-4

Ditta [REDACTED]
Allegata alla dichiarazione presentata all'Ufficio Tecnico Erariale di TREVISO

PIANTA PIANO INTERRATO APPARTENENTE AL PIANO PRIMO



Sels

Estremi Catastali
Comune di Crocetta del Montello
Sezione B
Foglio VII° M.N. 849,850,851,854

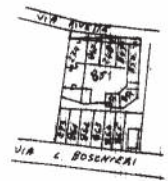

ORIENTAMENTO



SCALA DI 1:200

SPAZIO RISERVATO PER LE ANNOTAZIONI D'UFFICIO

DATA
PROT. N° *1541*

*B7
849
3*

Compilata dal **geom. Priarollo**
Fabrizio (Titolo, nome e cognome del tecnico)

Iscritto all'Albo de **1 geometri**
della Provincia di **Treviso**

DATA **6 Luglio 1979**

Firma: *[Signature]*

L.P.S. OFFICINA C.V. ROMA

Catasto dei Fabbricati - Situazione al 05/08/2023 - Comune di CROCETTA DEL MONTELLO(C670) - < Sez. urbana B - Foglio 7 - Particella 849 - Subalterno 4 >
Inquadratura 01
Firmato DA: **ALDO BOSCHIERI** Firmato DA: ARUBAPEC S.P.A. NG CA 3 Serial#: 2bd9be01670ef1accb1781e1b175e2d13

Ultima planimetria in atti

