



N. 1200

MODULARIO  
F. rig. rend. 497



MINISTERO DELLE FINANZE  
DIREZIONE GENERALE DEL CATASTO E DEI SS.TT.EE.  
**CATASTO EDILIZIO URBANO** (RDL 13-4-1939, n. 652)

MOD. BN (CEU)

LIRE  
**350**

Planimetria di u.i.u. in Comune di ASOLO via CAVIN DEI CAVAI civ. 19

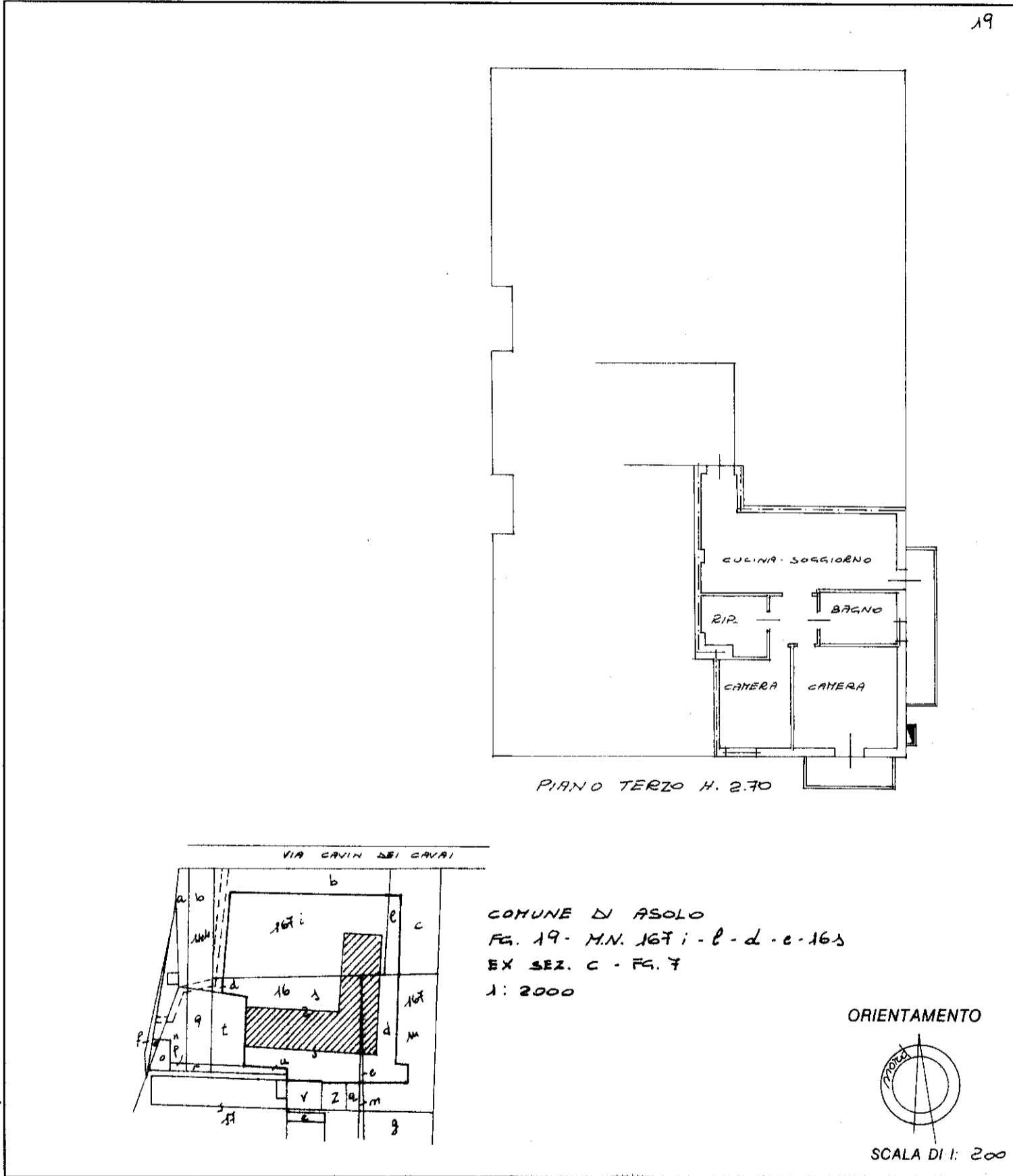

Dichiarazione di N.C.   
Denuncia di variazione   
  
C/7  
255  
sub 130

Compilata dal GEOMETRA  
(Titolo, cognome e nome)  
STONA GIOVANNI  
Iscritto all'albo dei GEOMETRI  
della provincia di TREVISIO n. 1570  
data 11/01/1991 Firma Stona

RISERVATO ALL'UFFICIO  
  
16.1.91  
699

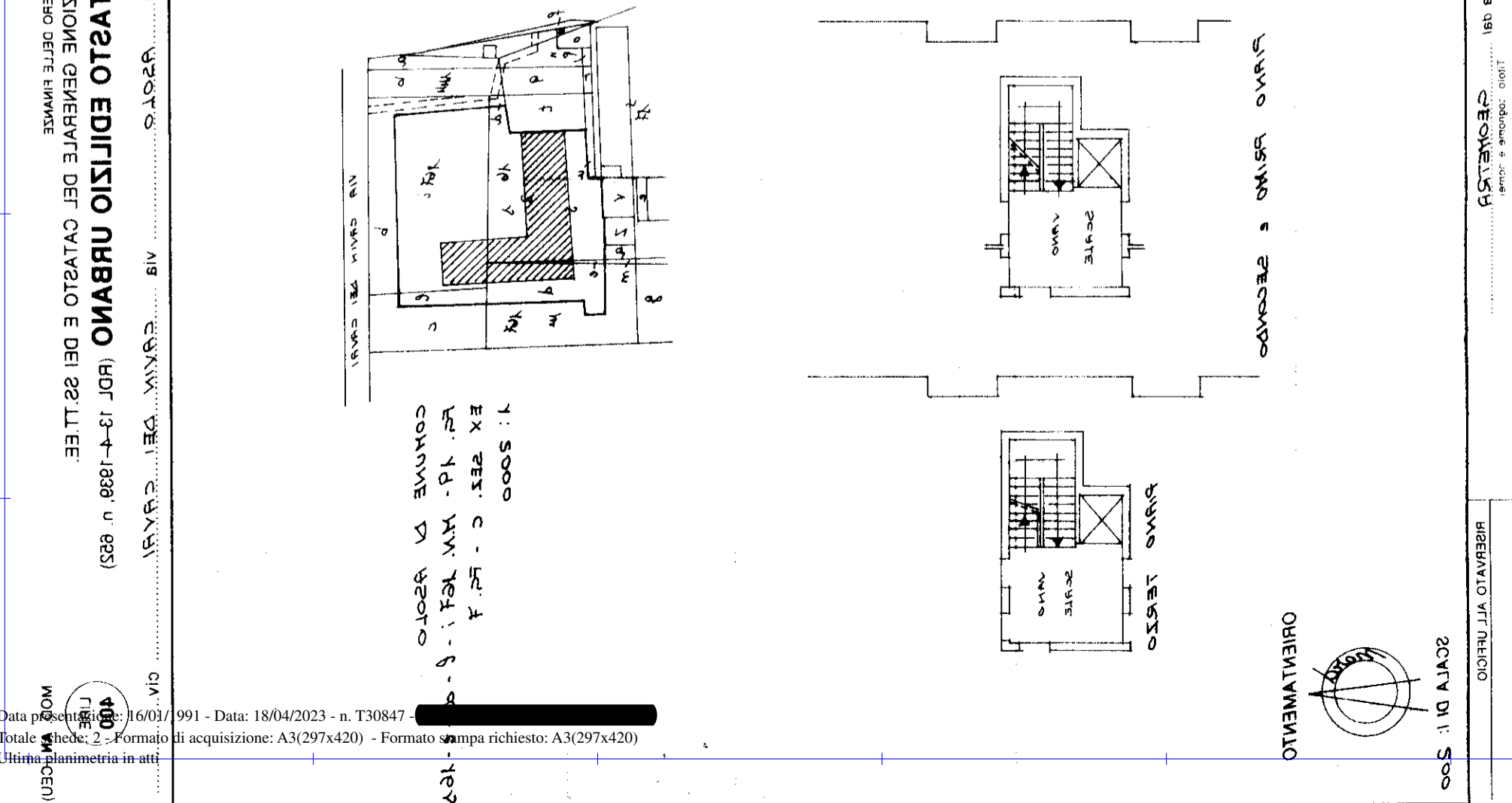
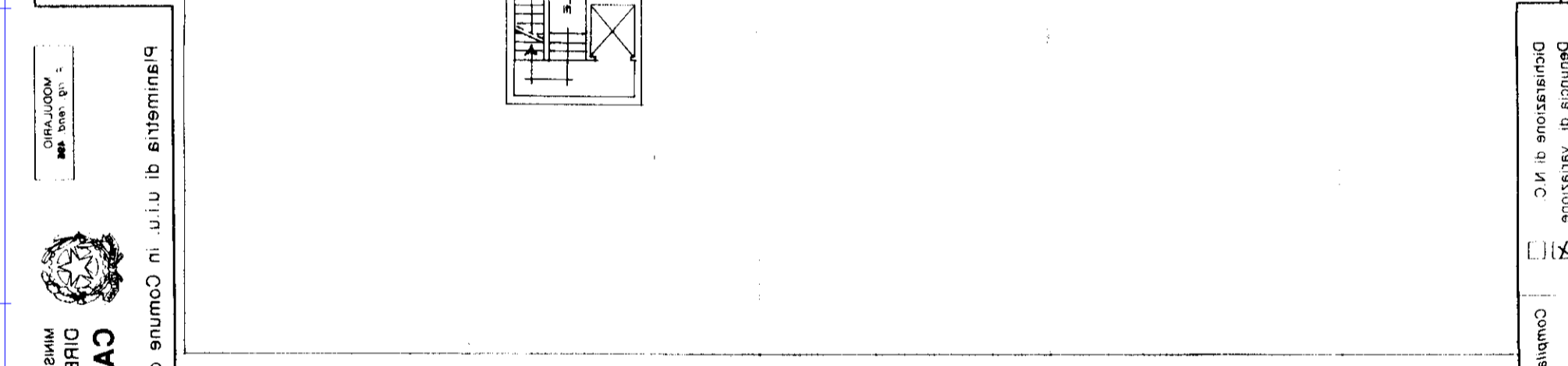
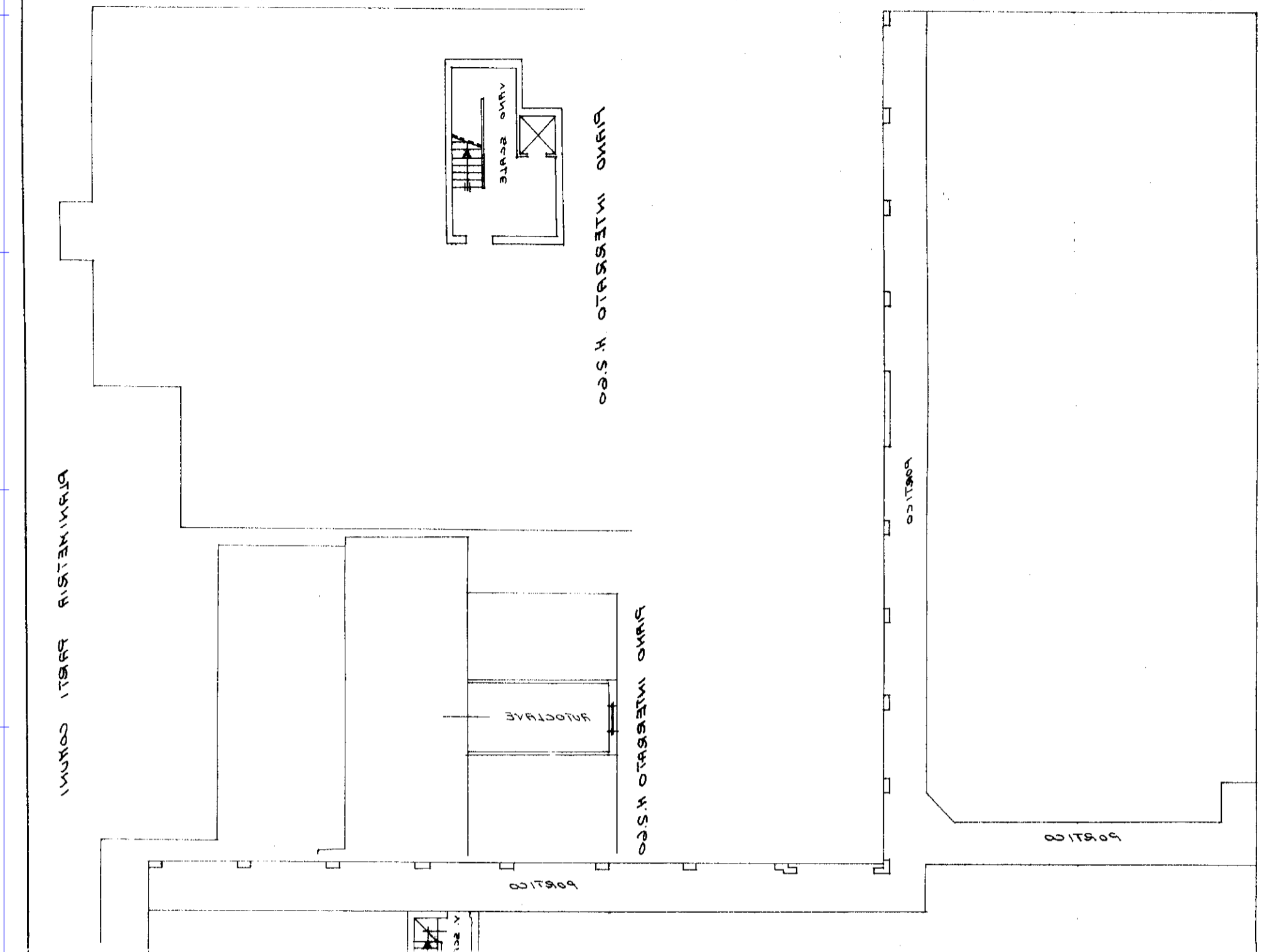

1:5000  
 EX. PER. C. - C. F. A.  
 F. P. 1. - P. 1. F.  
 COMUNE DI ARZANO  
 - 167

SCALA DI 1:500



**CATALISTO EDILIZIO URBANO** (R.D.F. 13-4-1988 n. 825)  
 DIREZIONE GENERALE DEL CATALISTO E DEI S.C.T.L.E.E.  
 MINISTERO DELLE FINANZE

MO (MILANO)

Denuncia di acquisizione  e Dichiarazione di N.C.   
 Compraventa di  **GEOMETRIA**  
 Titolo: CONDIZIONE A - GIURIS  
 Riferimento all'ufficio:

Identificativi catastali: **F. 16/1/01/01**  
 Identificativi regionali: **ARZANO**  
 Identificativi provinciali: **ARZANO**  
 Identificativi comunali: **ARZANO**  
 Identificativo catastale: **167**

Catasto dei Fabbricati - Situazione al 18/04/2023 - Comune di ARZANO (AR) - ARZANO (AR) - ARZANO (AR) - ARZANO (AR)  
 ARZANO (AR) - ARZANO (AR) - ARZANO (AR) - ARZANO (AR) - ARZANO (AR) - ARZANO (AR) - ARZANO (AR) - ARZANO (AR)  
 ARZANO (AR) - ARZANO (AR) - ARZANO (AR) - ARZANO (AR) - ARZANO (AR) - ARZANO (AR) - ARZANO (AR) - ARZANO (AR)  
 ARZANO (AR) - ARZANO (AR) - ARZANO (AR) - ARZANO (AR) - ARZANO (AR) - ARZANO (AR) - ARZANO (AR) - ARZANO (AR)

MODULARIO  
F. rig. rend. 497



MINISTERO DELLE FINANZE  
DIREZIONE GENERALE DEL CATASTO E DEI SS.TT.EE.  
**CATASTO EDILIZIO URBANO** (RDL 13-4-1939, n. 652)

MOD. BN (CEU)

LIRE  
350

Planimetria di u.i.u. in Comune di ASOLO via CAVIN DEI CAVAI civ. ....

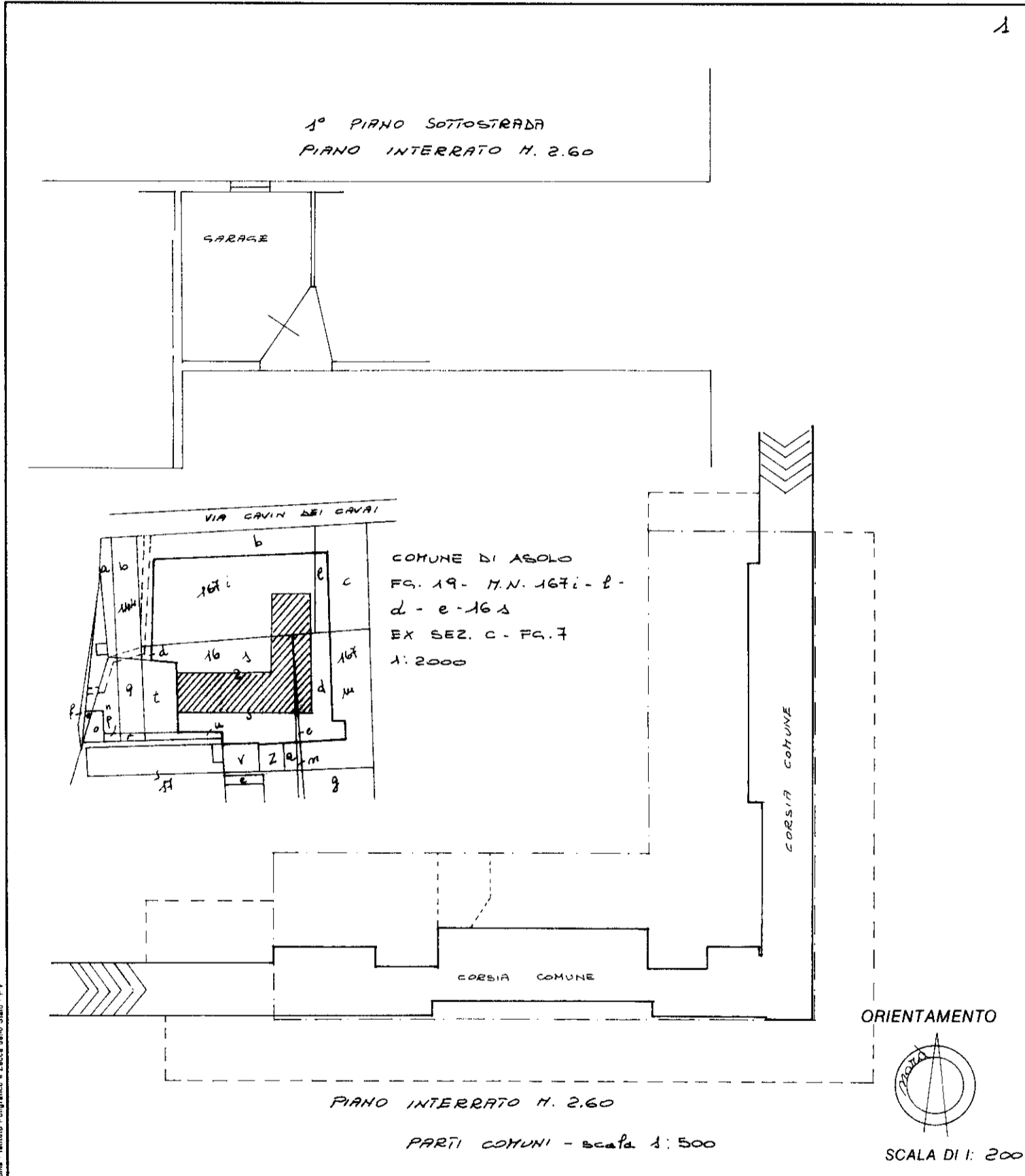

Roma - Istituto Poligrafico e Zecca dello Stato - PV

Dichiarazione di N.C.   
Denuncia di variazione

Identificativi catastali  
F. 19 (C. 7)  
n. 167i sub. 16s

Compilata dal GEOMETRA  
(Titolo, cognome e nome)  
GIOVANNI STONA

Iscritto all'albo de GEOMETRI  
della provincia di TREVISO n. 1570  
data 11/04/1991 Firma Stona

RISERVATO ALL'UFFICIO

V91  
680A

Agenzia del Territorio  
**CATASTO FABBRICATI**  
Ufficio Provinciale di  
Treviso

ELABORATO PLANIMETRICO	
Compilato da: Tessariol Antonio	
Iscritto all'albo: Geometri	
Prov. Treviso	N. 2328

Comune di Asolo	Protocollo n. TV0140649 del 02/05/2005
Sezione: C Foglio: 7 Particella: 255	Tipo Mappale n. del

Dimostrazione grafica dei subalterni Scala 1 : 500

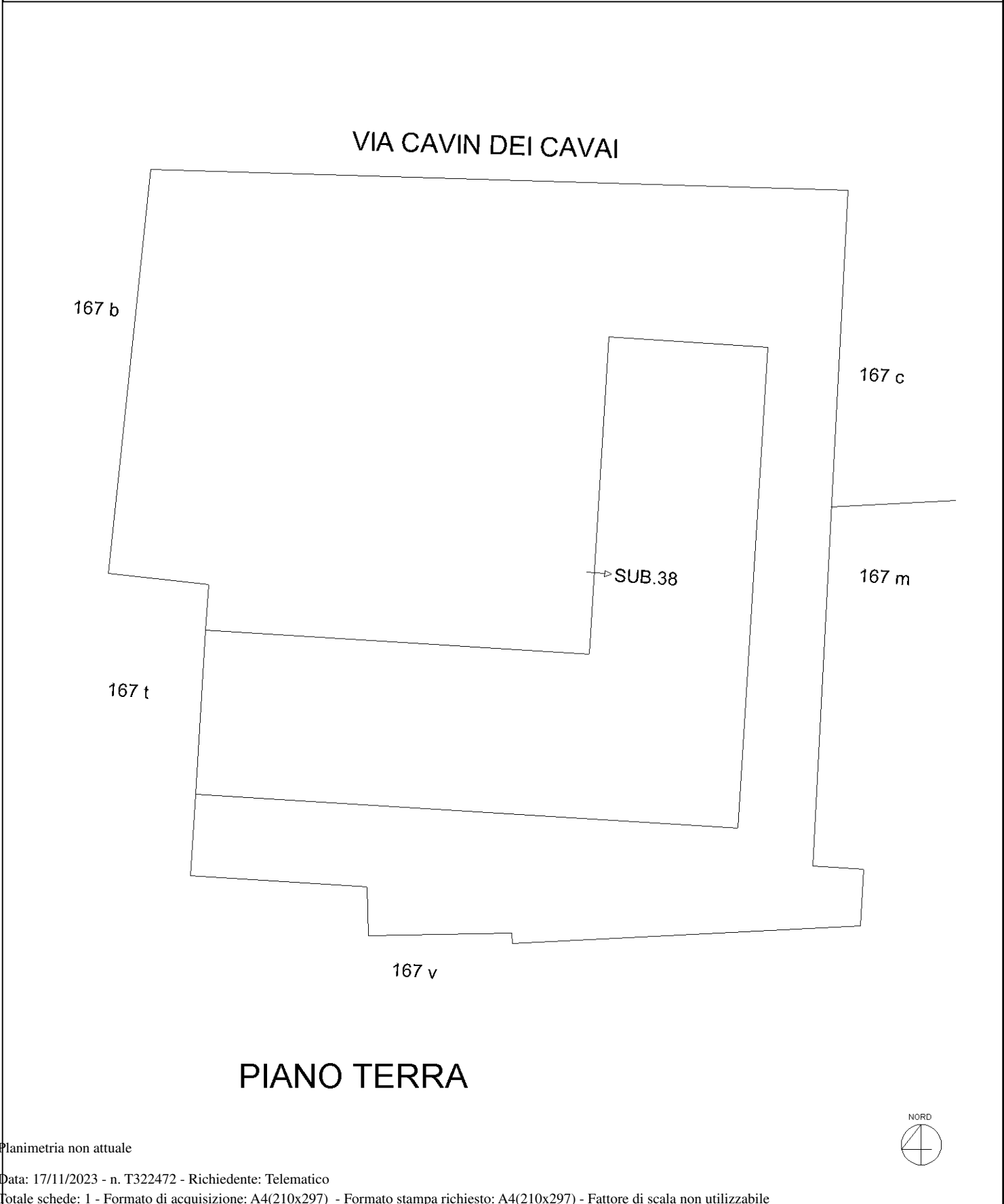

Planimetria non attuale



**Agenzia delle Entrate  
CATASTO FABBRICATI  
Ufficio Provinciale di  
Treviso**

**ELABORATO PLANIMETRICO**

Compilato da:  
Stona Giovanni  
Iscritto all'albo:  
Geometri  
Prov. Treviso N. 01570

Comune di Asolo Protocollo n. TV0101562 del 28/07/2016  
Sezione: C Foglio: 7 Particella: 255 Tipo Mappale n. del

Dimostrazione grafica dei subalterni Scala 1 : 500

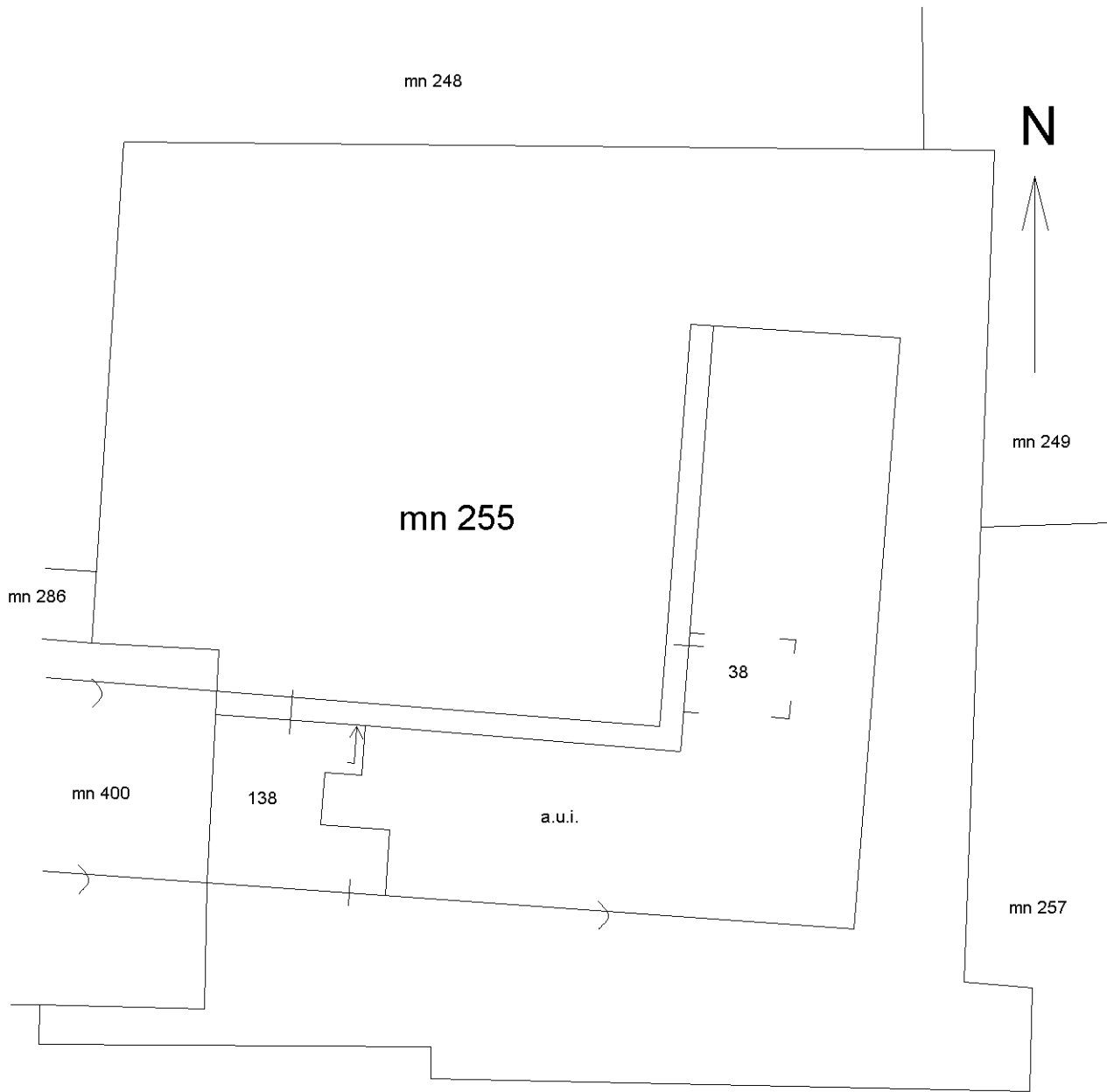

PIANO TERRA

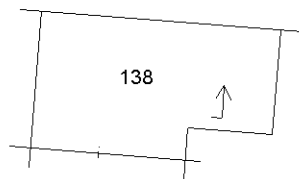

PIANO PRIMO SOTTOSTRADA

Elaborato Planimetrico - Catasto dei Fabbricati - Situazione al 17/11/2023 - Comune di ASOLO(A471) - < Sez. urbana C - Foglio 7 Particella 255 >  
Firmato Da: PEROZZO GIANNI Emesso Da: ARUBAPEC S.P.A. NG CA 3 Serial#: 7c54fb4d1f2efc256c41456107246c8

Planimetria non attuale



**Agenzia delle Entrate  
CATASTO FABBRICATI  
Ufficio Provinciale di  
Treviso**

**ELABORATO PLANIMETRICO**

Compilato da:  
Tedesco Livio

Iscritto all'albo:  
Geometri

Prov. Treviso

N. 2358

Comune di Asolo

Sezione: C

Foglio: 7

Particella: 255

Protocollo n. TV0001531 del 09/01/2019

Tipo Mappale n.

del

Dimostrazione grafica dei subalterni

Scala 1 : 500

m.n. 248

m.n. 249

m.n. 255

m.n. 286

m.n. 257

m.n. 400

sub 139

m.n. 401

m.n. 860

m.n. 402

m.n. 403

m.n. 404

m.n. 258

**piano terra**

Nord



Planimetria non attuale



**Agenzia delle Entrate  
CATASTO FABBRICATI  
Ufficio Provinciale di  
Treviso**

ELABORATO PLANIMETRICO	
Compilato da: Tedesco Livio	
Iscritto all'albo: Geometri	
Prov. Treviso	N. 2358

Comune di Asolo	Protocollo n. TV0020150 del 21/02/2020
Sezione: C    Foglio: 7    Particella: 255	Tipo Mappale n.                    del

Dimostrazione grafica dei subalterni Scala 1 : 500

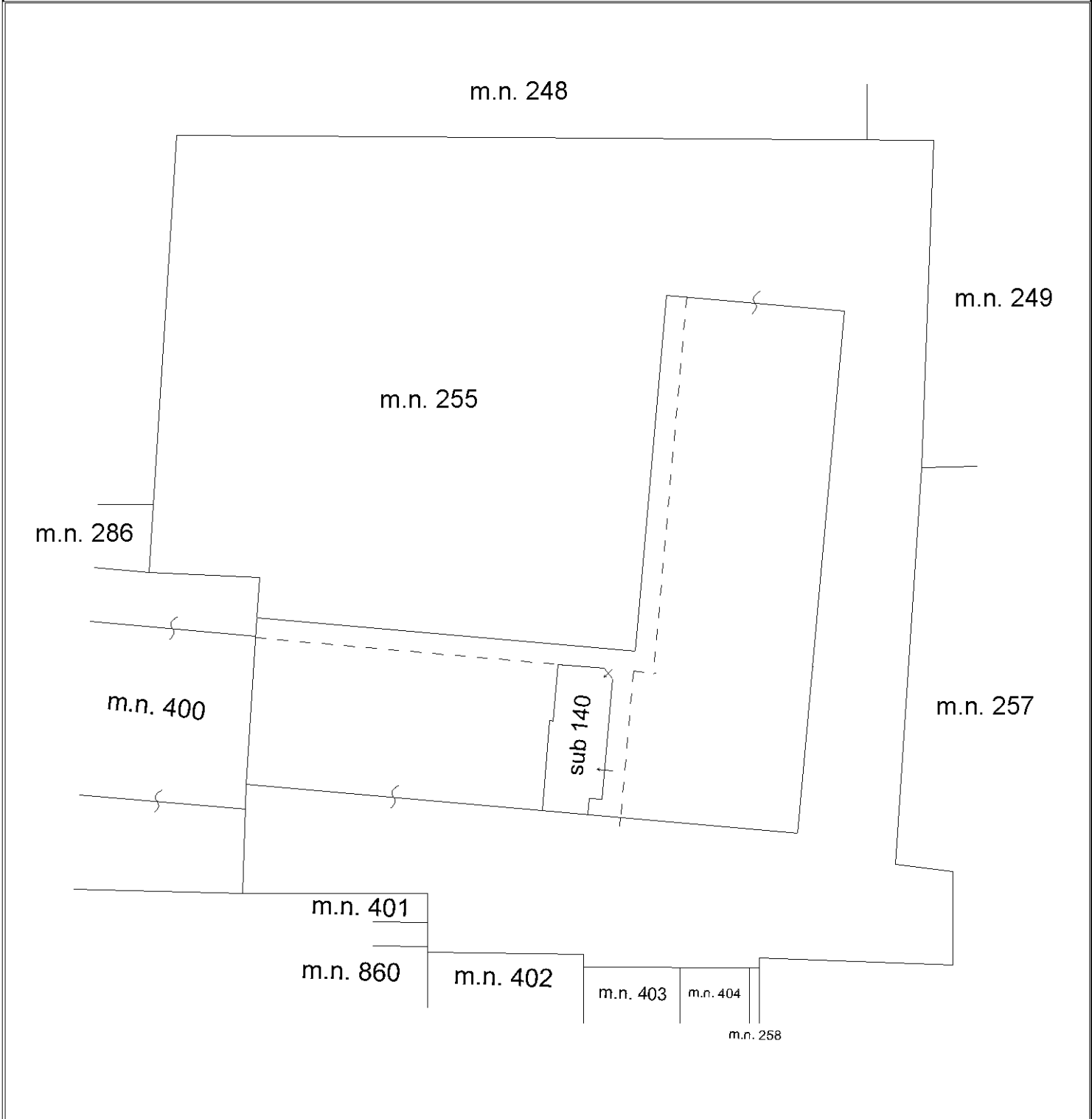

**piano terra**

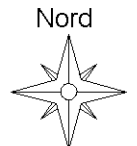

Ultima planimetria in atti

