

# *Lotto 2*

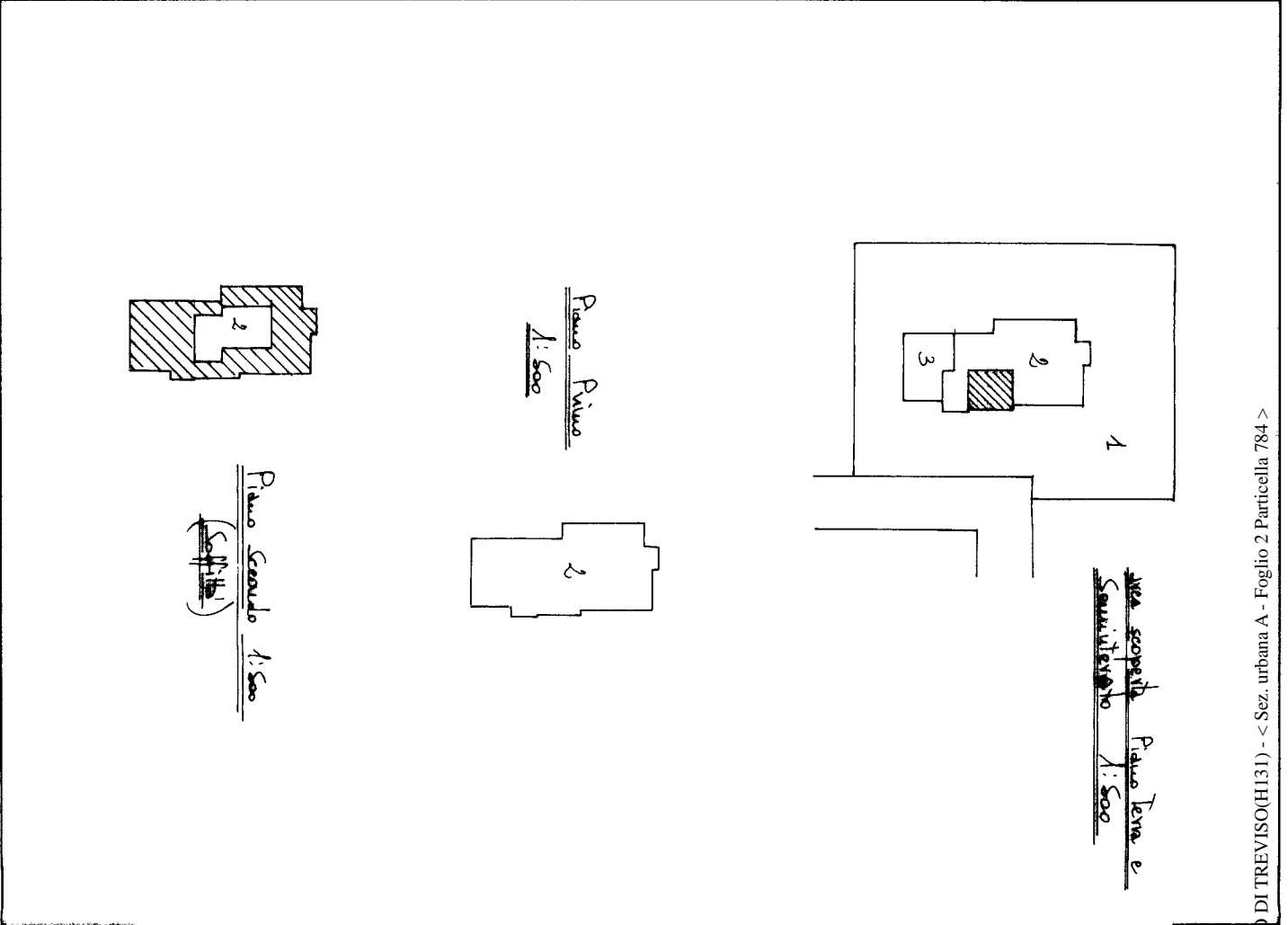

# Lotto 4

Roma - Istituzioni Poligrafiche e Zecca dello Stato - P.V.



DI TREVISO(H131) - < Sez. urbana A - Foglio 2 Particella 784 >

Elaborato Planimetria di uili in Comune di Quindici via S. Paolo  
CATASTO IMMOBILIARE URBANO (REG. 13-4-1986, n. 888)

Elaborato planimetria per la suddivisione e ripartizione in subalterne  
in riferimento al tipo univale n° 12161 del 07.11.1993

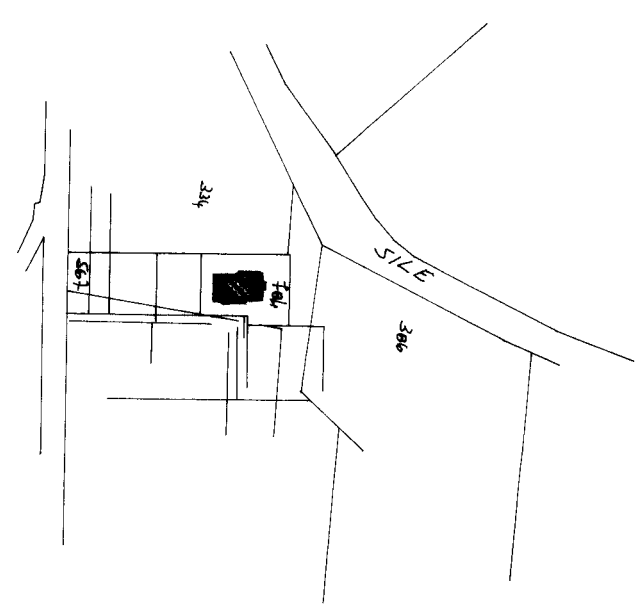

Stato di uspea

## Legenda

Sch. 1 = Bene Comune non censibile ai soli 2 e 3 (area scoperta di 7143)  
Sch. 2 = Abitazione (Piano S.T. 1.2°)  
Sch. 3 = Garage (Piano Terra)

Dichiarazione di N.C.	<input checked="" type="checkbox"/>	Completata dal	16/12/1993	16 DIC 1993
Denuncia di variazione	<input type="checkbox"/>	Trasmissione e nome	16/12/1993	16 DIC 1993
F. 1/104 sub	1/104	Scritto all'atto de	16/12/1993	16 DIC 1993
data	16/12/1993	Firma	16/12/1993	16 DIC 1993

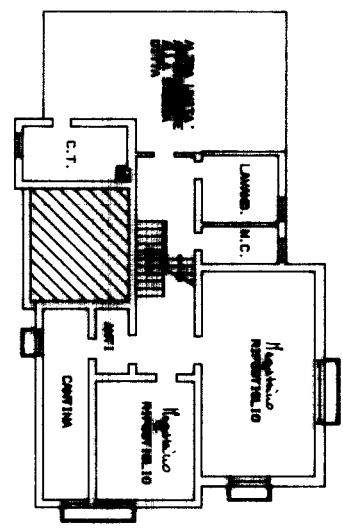

PIANO TERRA H 2.48 SEZIONATO H 2.38

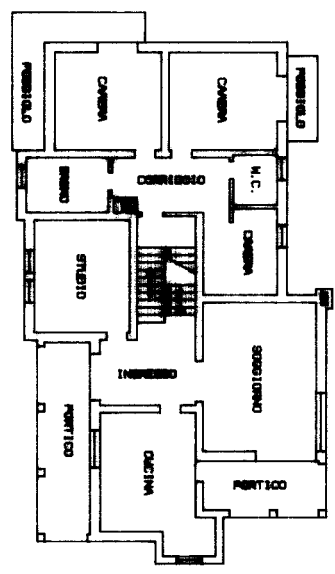

PIANO PRIMO H 2.08

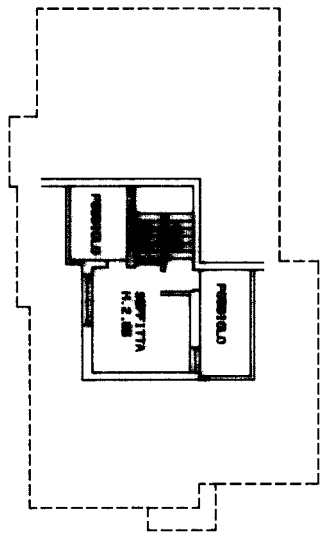

PIANO SOFFITTA H 2.08

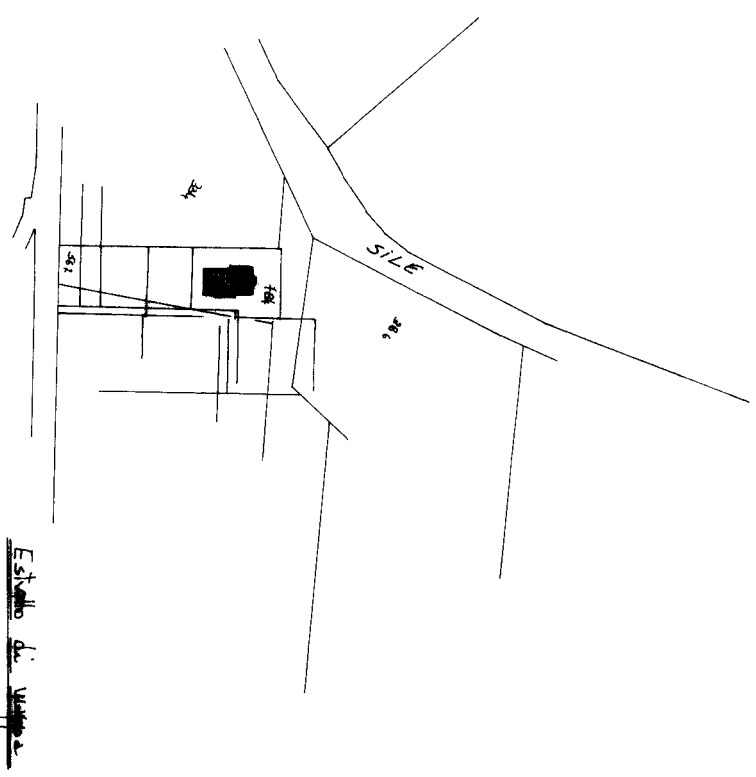

Esatto di [illegible]

Dichiarazione di N.C.  
Denuncia di variazione ☒

Compilata dal [illegible]  
Iscritto all'Albo dei [illegible]

F. [illegible]  
n. [illegible] sub. [illegible]

data [illegible]  
Firma [illegible]



PIANO TERRA H 2.40

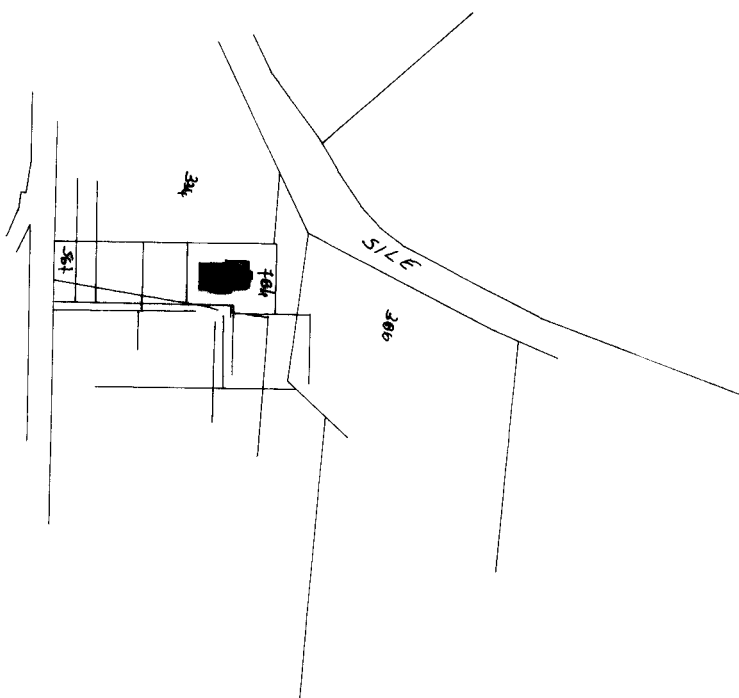
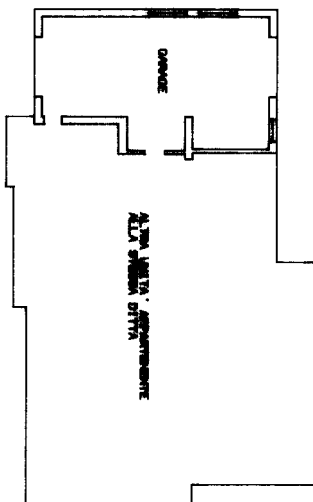

Estallo di Roma

Dichiarazione di N.C. <input checked="" type="checkbox"/> Denuncia di variazione <input type="checkbox"/>	Compilata dal: <b>MR. SANTO</b> (Titolo cognome e nome)
Medicamentosi catassati F. <b>101</b> sub <b>3</b> n.	Iscritto all'anno <b>1983</b> della provincia di <b>TR</b> date <b>10-12-83</b> Firma

REG. PROV. DELLA PROV. DI TREVISO  
 N. 743  
 CANCELLERIA  
 REGIMATO  
 1983

F15

## Ultima planimetria in atti

Data presentazione: 16/12/1993 - Data: 08/11/2022 - n. T449926 - Richiedente: [REDACTED]  
Totale schede: 1 - Formato di acquisizione: A3(297x420) - Formato stampa richiesto: A4(210x297)

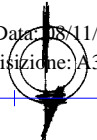

## ORIENTAMENTO