

N=600

E=400

8-Nov-2022 22:6:55  
 Protocollo pratica T446580/2022  
 Scala originale: 1:2000  
 Dimensione cornice: 776.000 x 552.000 metri  
 Comune: (TV) QUINTO DI TREVISO  
 Foglio: 14

1 Particella: 1274



Comune: (TV) QUINTO DI TREVISO  
Foglio: 15  
Scala originale: 1:2000  
Dimensione cornice: 776.000 x 552.000 metri  
8-Nov-2022 22:10:28  
Protocollo pratica T446859/2022

MODULARIO  
F. - Catasto 431



MINISTERO DELLE FINANZE  
DIPARTIMENTO DEL TERRITORIO

Mod. EP/1 CEU

Ufficio Tecnico Erariale di **TREVI SO**

ELABORATO PLANIMETRICO

Pag. n. 1 di 1

Ubicazione e riferimenti catastali dell'immobile			
Comune	QUINTO DI TREVI SO		C.T. Sez. Fgl. 15 Mapp. 442
Via/piazza	VIA ZECCHINA	n. 53	C.E.U. Sez. B Fgl. 9 Mapp. 442
ESTRATTO DI MAPPA		scala 1:2000	Tipo mappale n. 265532 del 16 08.01

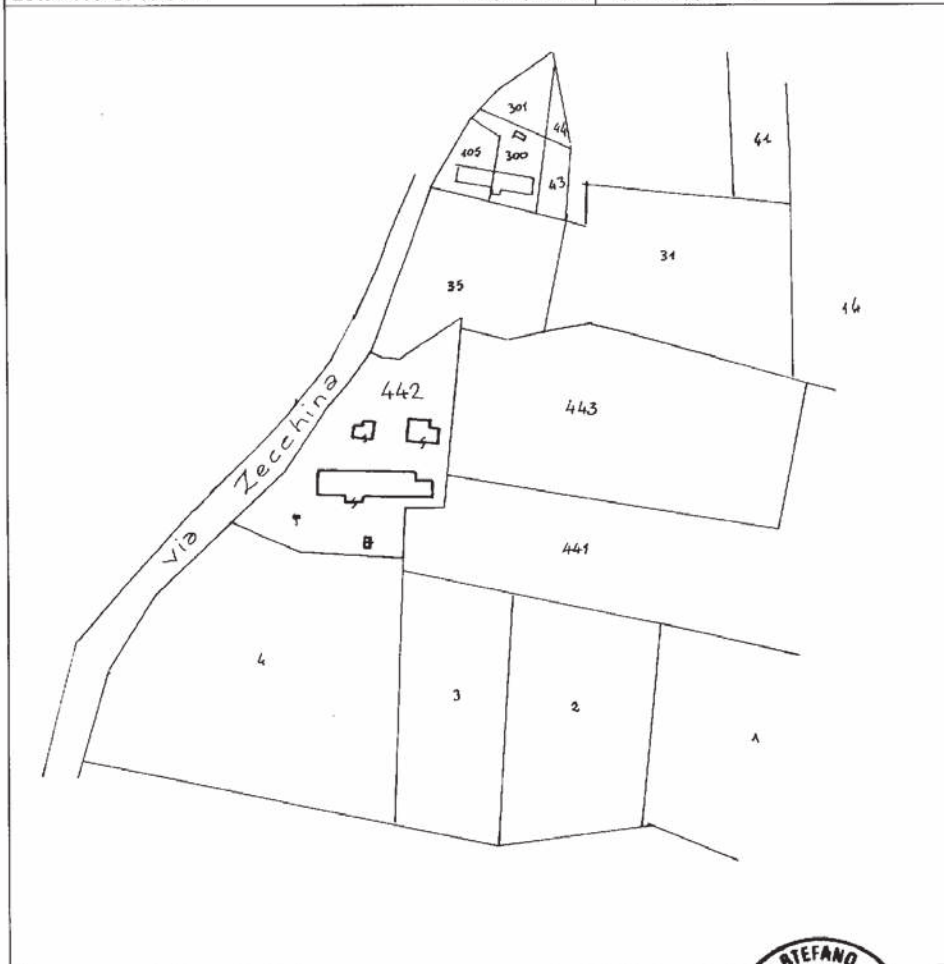

Riservato all'Ufficio Tecnico Erariale

L'operatore

Protocollo

Sostituisce il presente mod. EP/1 prot.

Annullato e sostituito dal mod. EP/1 prot.



MODULARIO  
F. - Costo 432



MINISTERO DELLE FINANZE  
DIPARTIMENTO DEL TERRITORIO

Mod. EP/2CEU

Ufficio Tecnico Erariale di TREVISO

ELABORATO PLANIMETRICO

Pag. n. 1 di 1

Comune	Sezione	Foglio	Numero	Tipo mappale n.	del
QUINTO.DI.TREVISO	B	9	442	265532	16.08.01

DIMOSTRAZIONE GRAFICA DEI SUBALTERNI ASSEGNATI

scala 1:500

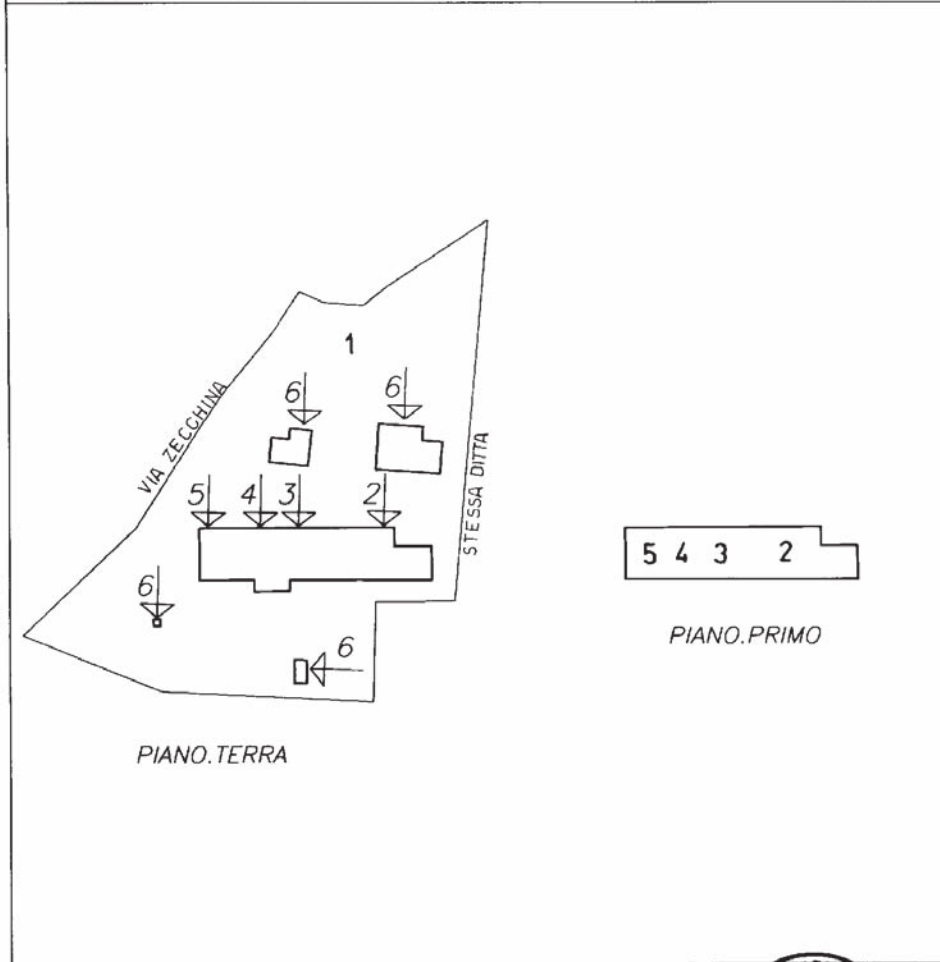

Riservato all'Ufficio Tecnico Erariale

L'operatore

Protocollo

Sostituisce il presente mod. EP/2 prot.

Annullato e sostituito dal mod. EP/2 prot.



MODULARIO  
F. - Catasto 433



MINISTERO DELLE FINANZE  
DIPARTIMENTO DEL TERRITORIO

Mod. EP/3CEU

Ufficio Tecnico Erariale di **TREVISO**

ELABORATO PLANIMETRICO

ELENCO DEI SUBALTERNI ASSEGNATI

Pag. n. 1 , di 1

Comune		Sezione	Foglio	Numero	Tipo mappale n.		del	
QUINTO.DI.TREVISO		B	9	442	265532		16.08.01	
Numero	Sub.	UBICAZIONE via/piazza		civico	N. piano	spazio	int.	DESCRIZIONE
442	1	VIA.ZECCHINA		53	T			B.C.N.C.(CORTILE).AREA.SCOPERTA DI.MQ.4225.COMUNE.AI.SUB.2,3,4,5,6.
442	2	VIA.ZECCHINA		53	T-1			ABITAZIONE
442	3	VIA.ZECCHINA		53	T-1			ABITAZIONE
442	4	VIA.ZECCHINA		53	T-1			ABITAZIONE
442	5	VIA.ZECCHINA		53	T-1			STALLA
442	6	VIA.ZECCHINA		53	T			MAGAZZINO.RURALE

Riservato all'Ufficio Tecnico Erariale

L'operatore

Protocollo

Sostituisce il presente mod. EP/3 prot.

Annullato e sostituito dal mod. EP/3 prot.



## ACCERTAMENTO DELLA PROPRIETÀ IMMOBILIARE URBANA ELENCO DEI SUBALTERNI ASSEGNATI

Comune QUINTO DI TREVISO	Sezione B	Foglio 9	Particella 442	Tipo mappale	del:
-----------------------------	--------------	-------------	-------------------	--------------	------

Sub	UBICAZIONE via/piazza	n.civ	Piani	Scala	Int	DESCRIZIONE
1	VIA ZECCHINA	53	T			Bene comune non censibile
2	VIA ZECCHINA	53	T-1			ABITAZIONI DI TIPO ECONOMICO
3	VIA ZECCHINA	53	T-1			ABITAZIONI DI TIPO ECONOMICO
4	VIA ZECCHINA	53	T-1			ABITAZIONI DI TIPO ECONOMICO
5	VIA ZECCHINA	53	T-1			STALLE, SCUDERIE, RIMESSE E AUTORIMESSE
6	VIA ZECCHINA	53	T			MAGAZZINI E LOCALI DI DEPOSITO

---

Visura telematica

MOD. AN (CEU)  
 300  
 53  
 MINISTERO DELLE FINANZE  
 DIPARTIMENTO DEL TERRITORIO  
**CATASTO EDILIZIO URBANO** (RD 13-4-1939, n. 652)  
 Planimetria di u.i.u. in Comune di **QUINTO DI TREVISO** via **ZECCHINA**

N.C.T.	N.C.E.U.		
FG. 15	442	B 9	442 2
	MAPP	SEZ	FG. MAPP SUB

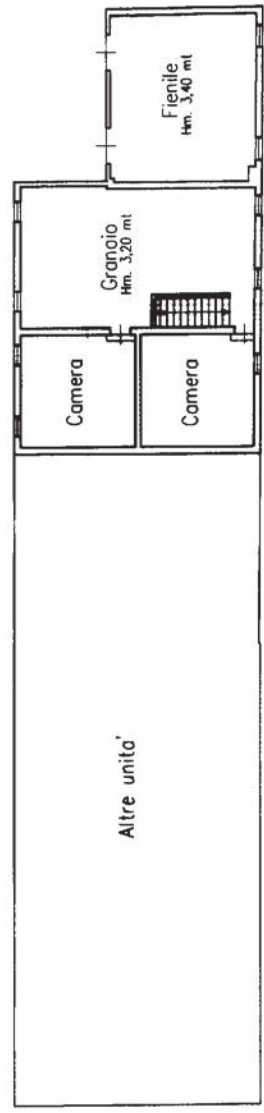
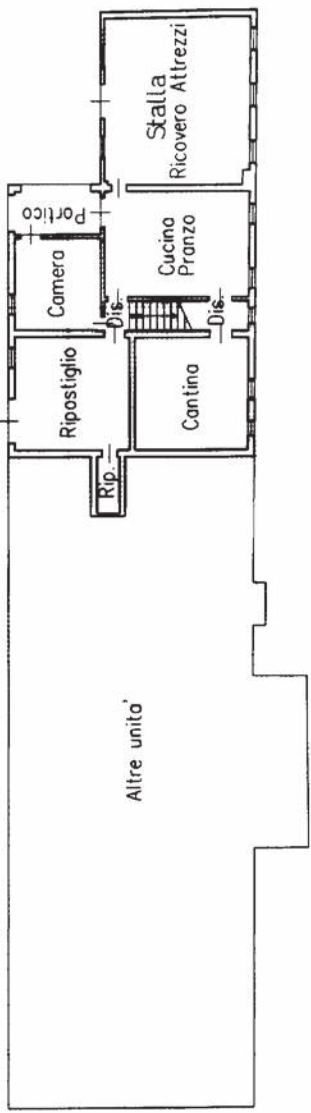

ORIENTAMENTO  
 SCALA DI 1: 200  
 RISERVATO ALL'UFFICIO



Completata dal Geometra **ZECCHINATO STEFANO**  
 iscritto all'albo dei Geometri della provincia di Padova n. 3748  
 Firma *[Signature]*  
 Dichiarazione di N.C.   
 Denuncia di variazione   
 Identificativi catastali F. **B/5** sub **invari 01**  
 n. **4/4** sub **invari 01**

Catasto dei Fabbrianti - Situazione al 08/11/2022 - Comune di QUINTO DI TREVISO (31031) - Sez. urbana B - Foglio 9 - Particella 442 - Subalterno 2 >  
 VIA ZECCHINA n. 53 Piano T-1

MOD. AN (CEU)  
URC  
300

MINISTERO DELLE FINANZE  
DIPARTIMENTO DEL TERRITORIO  
**CATASTO EDILIZIO URBANO** (RDL 13-4-1939, n. 652)  
Planimetria di u.i.u. in Comune di **QUINTO DI TREVISO** via **ZECCHINA** n. **53**

MODULARIO  
n. 27 n. 496

N.C.T.	N.C.E.U.		
FG.	MAPP	SEZ	FG. MAPP SUB
15	442	B 9	442 3

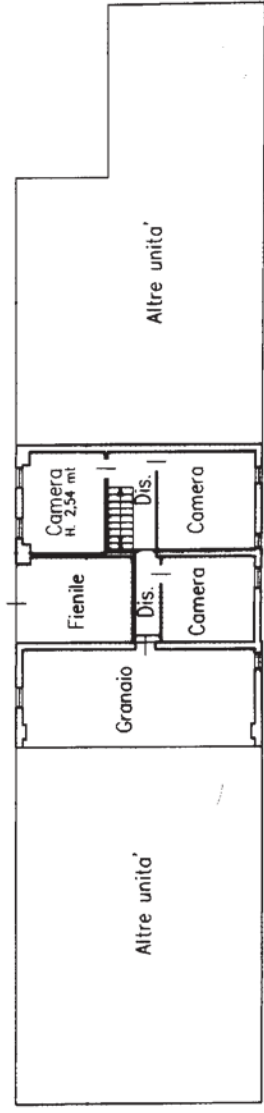
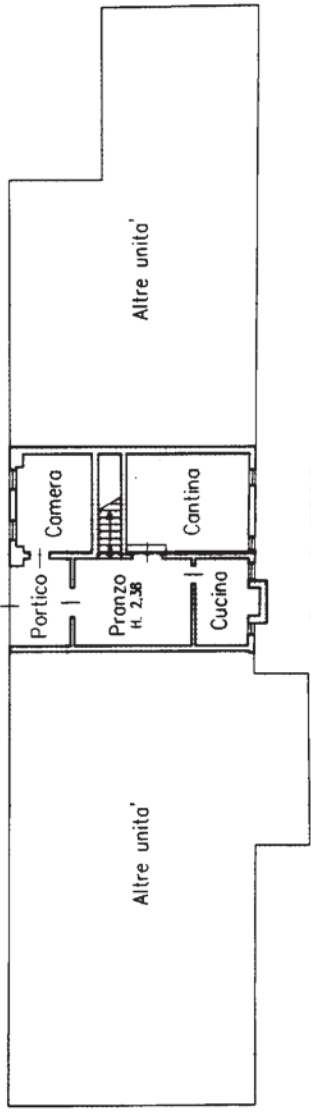

ORIENTAMENTO  
SCALA DI 1: 200  
RISERVATO ALL'UFFICIO

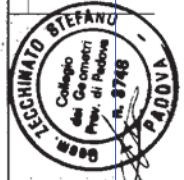

Dichiarazione di N.C.  
 Denuncia di variazione  
 Identificativi catastali  
 F. **B/9**  
 n. **442**, sub. **3**  
 data **11/11/01**  
 Compilata dal **Geom. ZECCHINATO STEFANO**  
 iscritto all'albo de **Geometri**  
 della provincia di **Padova**  
 n. **3748**  
 Firma *[Signature]*



MOD. AN (CEU)  
100  
300  
53  
CIV

MINISTERO DELLE FINANZE  
DIPARTIMENTO DEL TERRITORIO  
**CATASTO EDILIZIO URBANO** (RD.L. 13-4-1939, n. 652)  
Planimetria di u.i.u. in Comune di **QUINTO DI TREVISO** via **ZECCHINA**



MODULARIO  
3.1.1 n. 496

N.C.T.	N.C.E.U.
FG. MAPP. SEZ. FG. MAPP. SUB.	
15 442 B 9 442 4	

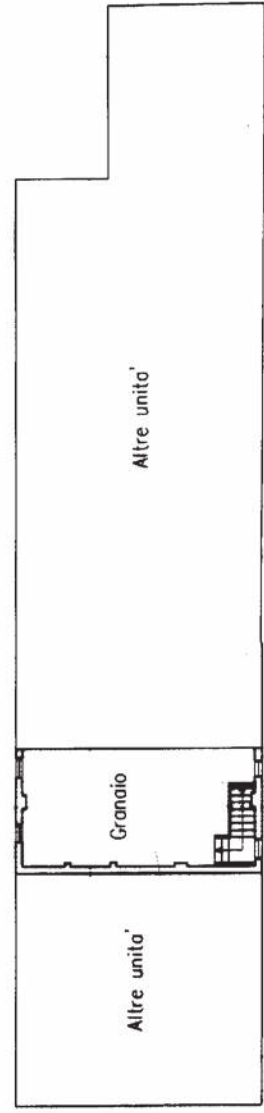
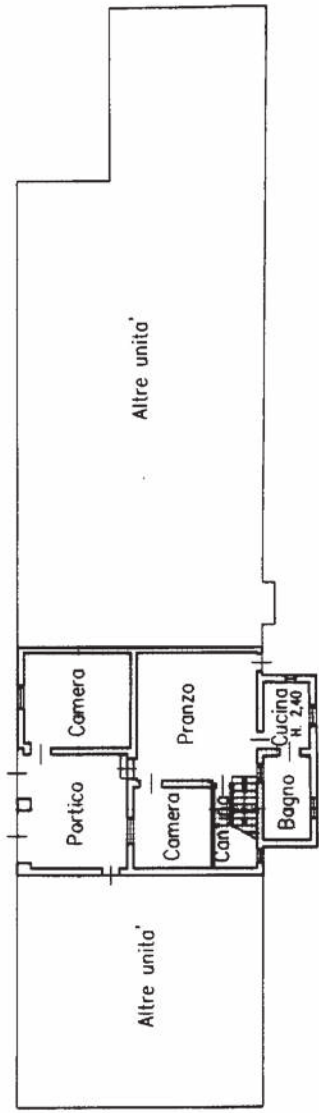

ORIENTAMENTO  
SCALA DI 1: 200



RISERVATO ALL'UFFICIO



Compilata dal **Geom. Teodorico Stefano**  
 Denuncia di variazione  
 Iscritto all'albo de **Geometri Padova** n. **3748**  
 dalla **14/4/2001** sub. **matr. 01**  
 Firma *Teodorico Stefano*

MOD. AN (CEU)  
LIRE  
300

MINISTERO DELLE FINANZE  
DIPARTIMENTO DEL TERRITORIO  
**CATASTO EDILIZIO URBANO** (RD.L. 13-4-1939, n. 652)



MODULARIO  
3 F.L.S. 496

Planimetria di u.i.u. in Comune di **QUINTO DI TREVISO** via **ZECCHINA** CIV. ....

N.C.T.	N.C.E.U.
FG. MAPP. SEZ. FG. MAPP. SUB.	
15 442 B 9 442 5	

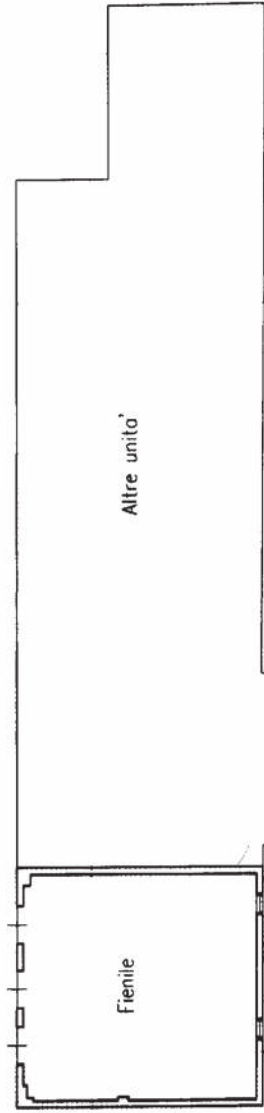
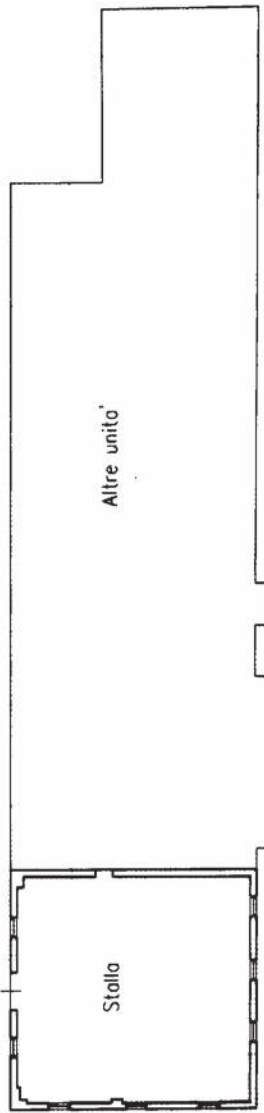

ORIENTAMENTO  
SCALA DI 1: 200  
RISERVATO ALL'UFFICIO



Completata da **Geometra ZECCHINATO STEFANO**  
Iscritto all'albo dei Geometri Padova n. 3748  
della provincia di ... data ...  
F. 8/9 n. 442, sub. m. 01  
Firma

Ultima planimetria in atti

MOD. AN (CEU) 1:100 300

MINISTERO DELLE FINANZE  
DIPARTIMENTO DEL TERRITORIO  
**CATASTO EDILIZIO URBANO** (RDL 13-4-1939, n. 652)

Planimetria di u.i.u. in Comune di **QUINTO DI TREVISO** via **ZECCHINA** n. **53**



N.C.T.		N.C.E.U.			
FG.	MAPP	SEZ	FG	MAPP	SUB
15	442	B	9	442	6

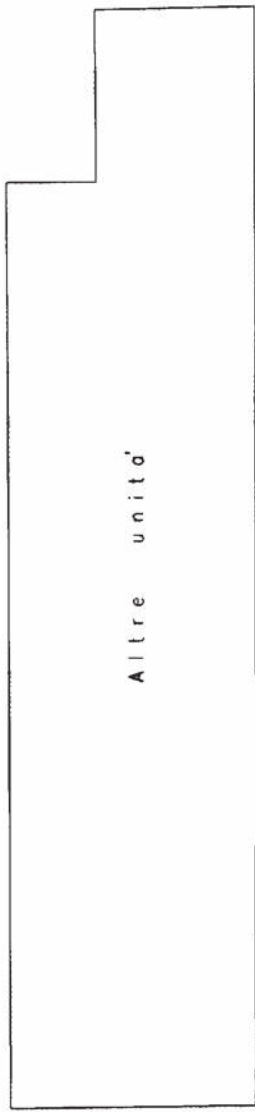
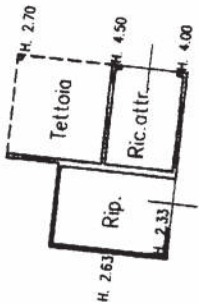

PIANO TERRA

WC Hm. 2.00 mt

Ric. altr. Hm. 2.20 mt

ORIENTAMENTO



SCALA Di 1: 200

RISERVATO ALL'UFFICIO

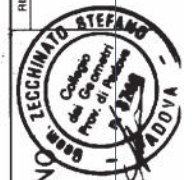

Compiata da **Geometra ZECCHINATO STEFANO**  
 Iscritto all'albo de **Geometri**  
 della provincia di **Padova** n. **3748**  
 data **16/11/2001** Firma *[Signature]*

Dichiarazione di N.C.   
 Denuncia di variazione   
 F. **879** sub **10/01**  
 n. **442** sub **10/01**

Catasto dei Fabbricati - Situazione al 08/11/2022 - Comune di QUINTO DI TREVISO (4131) - Sez. urbana B - Foglio 9 - Particella 442 - Subaltemo 6

VIA ZECCHINA n. 53 Piano T

Ultima planimetria in atti







N=0

E=600

Comune: (TV) QUINTO DI TREVISO  
 Foglio: 2  
 Scala originale: 1:2000  
 Dimensione cornice: 776.000 x 552.001 metri  
 Protocollo pratica T447818/2022  
 8-Nov-2022 22:24:29

1 Particella: 110