

**Agenzia delle Entrate
CATASTO FABBRICATI
Ufficio Provinciale di
Treviso**

ELABORATO PLANIMETRICO	
Compilato da: Cavallin Maurizio	
Iscritto all'albo: Geometri	
Prov. Treviso	N. 01770

Comune di Spresiano	Protocollo n. TV0203820 del 02/10/2015
Sezione: C Foglio: 1 Particella: 1129	Tipo Mappale n. 143372 del 27/05/2015
Dimostrazione grafica dei subalterni	Scala 1 : 500

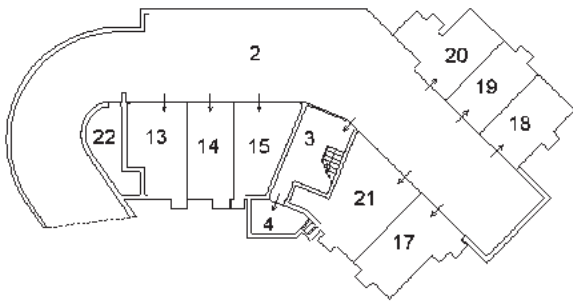

PIANO PRIMO SOTTOSTRADA (P.S1)

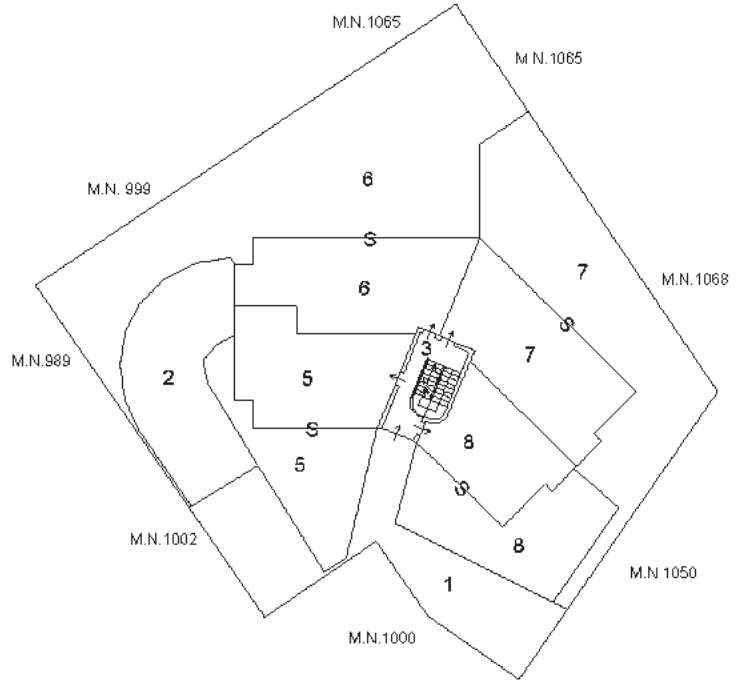

PIANO TERRA (P.T)

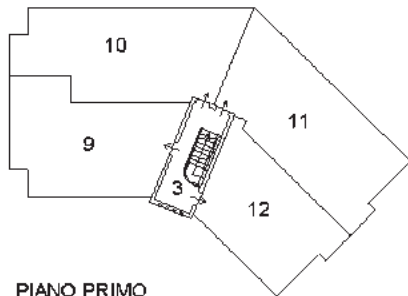

PIANO PRIMO (P.1)

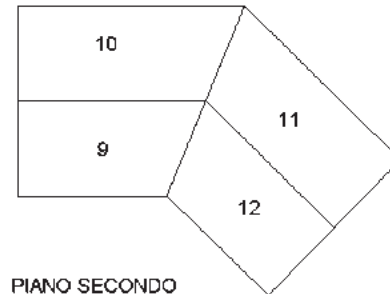

PIANO SECONDO (P.2)

Catasto dei Fabbricati - Situazione al 15/10/2021 - Comune di SPRESIANO (1927) - < Sez.Urb.: C - Foglio: 1 - Particella: 1129 - Elaborato planimetrico >

Ultima planimetria in atti



Agenzia delle Entrate
CATASTO FABBRICATI
Ufficio Provinciale di
Treviso

Dichiarazione protocollo n. TV0203820 del 02/10/2015

Planimetria di u.i.u. in Comune di Spresiano

Via S. Francesco

civ.

Identificativi Catastali:

Sezione: C

Foglio: 1

Particella: 1129

Subalterno: 5

Compilata da:

Cavallin Maurizio

Iscritto all'albo:

Geometri

Prov. Treviso

N. 01770

Scheda n. 1

Scala 1:200

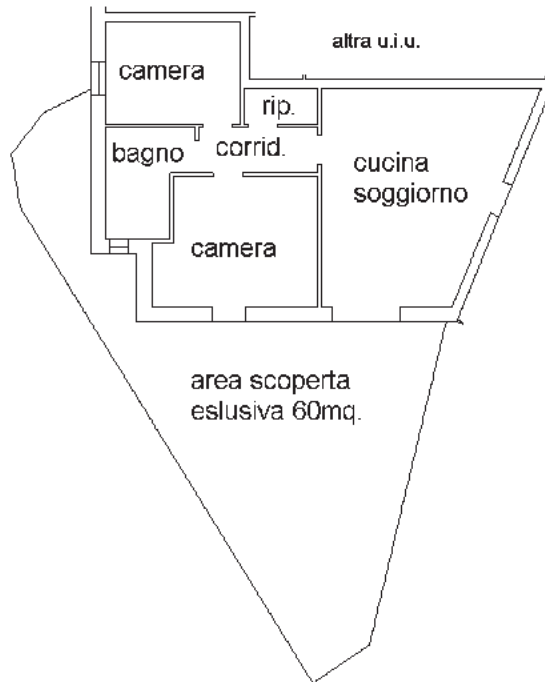

PIANO TERRA (P.T.)

H 2.70m

nord

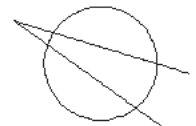

Ultima planimetria in atti

**Agenzia delle Entrate
CATASTO FABBRICATI
Ufficio Provinciale di
Treviso**

Dichiarazione protocollo n. TV0203820 del 02/10/2015

Planimetria di u.i.u. in Comune di Spresiano

Via S. Francesco

civ.

Identificativi Catastali:

Sezione: C

Foglio: 1

Particella: 1129

Subalterno: 13

Compilata da:

Cavallin Maurizio

Iscritto all'albo:

Geometri

Prov. Treviso

N. 01770

Scheda n. 1

Scala 1:200

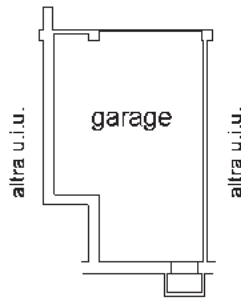

PIANO PRIMO SOTTOSTRADA (P.S1)
H 2.40m

nord

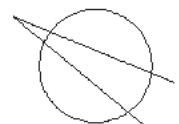

Ultima planimetria in atti

**Agenzia delle Entrate
CATASTO FABBRICATI
Ufficio Provinciale di
Treviso**

ELABORATO PLANIMETRICO	
Compilato da: Cavallin Maurizio	
Iscritto all'albo: Geometri	
Prov. Treviso	N. 01770

Comune di Spresiano	Protocollo n. TV0203820 del 02/10/2015
Sezione: C Foglio: 1 Particella: 1129	Tipo Mappale n. 143372 del 27/05/2015
Dimostrazione grafica dei subalterni	Scala 1 : 500

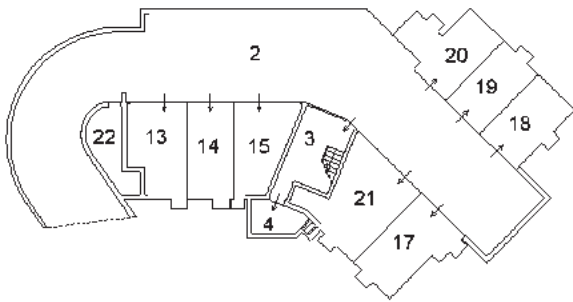

PIANO PRIMO SOTTOSTRADA (P.S1)

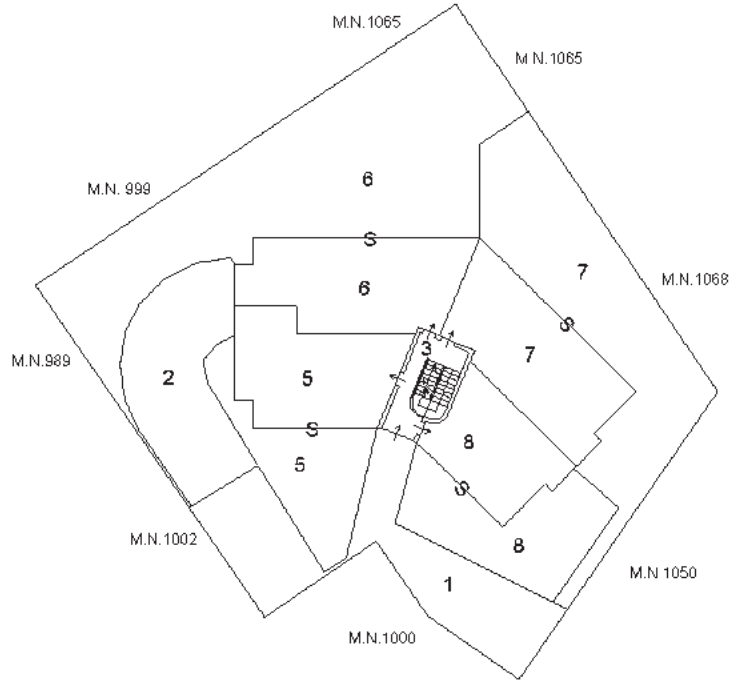

PIANO TERRA (P.T)

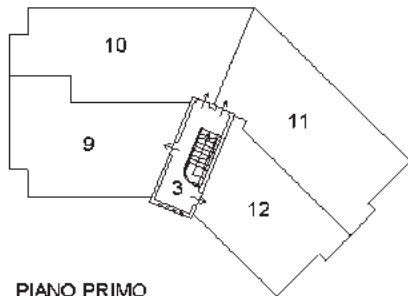

PIANO PRIMO (P.1)

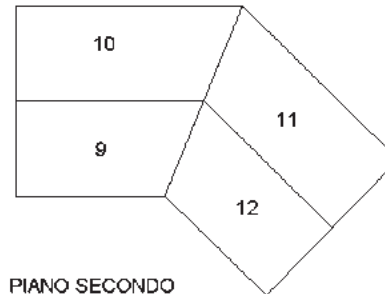

PIANO SECONDO (P.2)

Catasto dei Fabbricati - Situazione al 15/10/2021 - Comune di SPRESIANO (1927) - < Sez.Urb.: C - Foglio: 1 - Particella: 1129 - Elaborato planimetrico >

Ultima planimetria in atti



Allegato 5.3.1 Diffornità rilevate

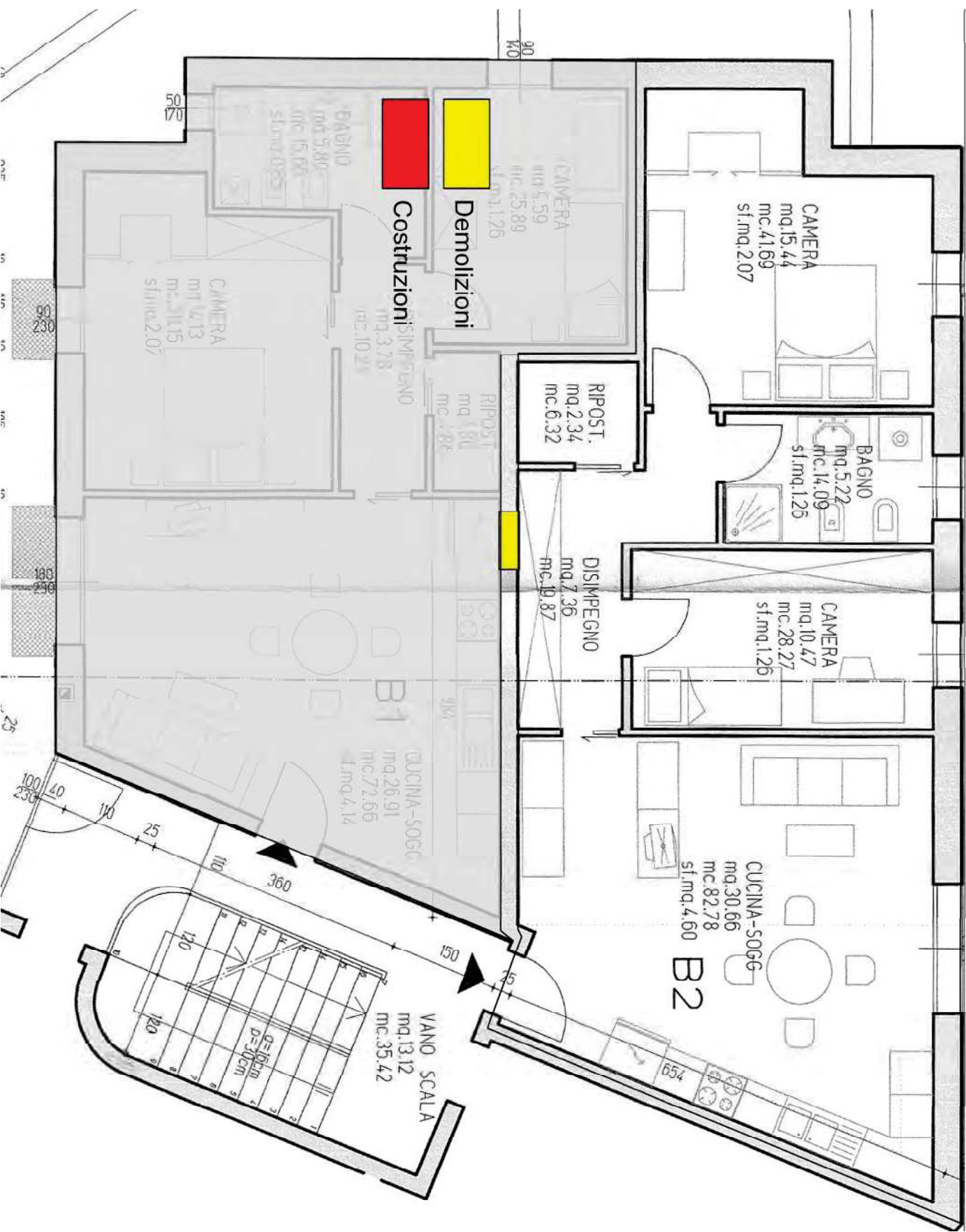

**Agenzia delle Entrate
CATASTO FABBRICATI
Ufficio Provinciale di
Treviso**

ELABORATO PLANIMETRICO	
Compilato da: Cavallin Maurizio	
Iscritto all'albo: Geometri	
Prov. Treviso	N. 01770

Comune di Spresiano	Protocollo n. TV0203820 del 02/10/2015
Sezione: C Foglio: 1 Particella: 1129	Tipo Mappale n. 143372 del 27/05/2015
Dimostrazione grafica dei subalterni	Scala 1 : 500

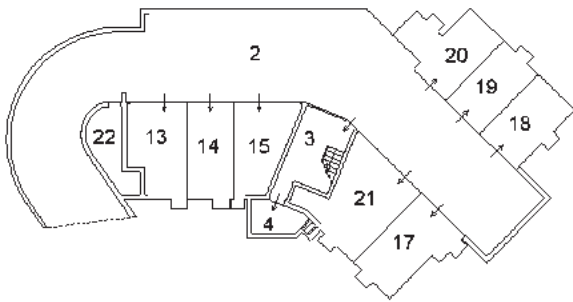

PIANO PRIMO SOTTOSTRADA (P.S1)

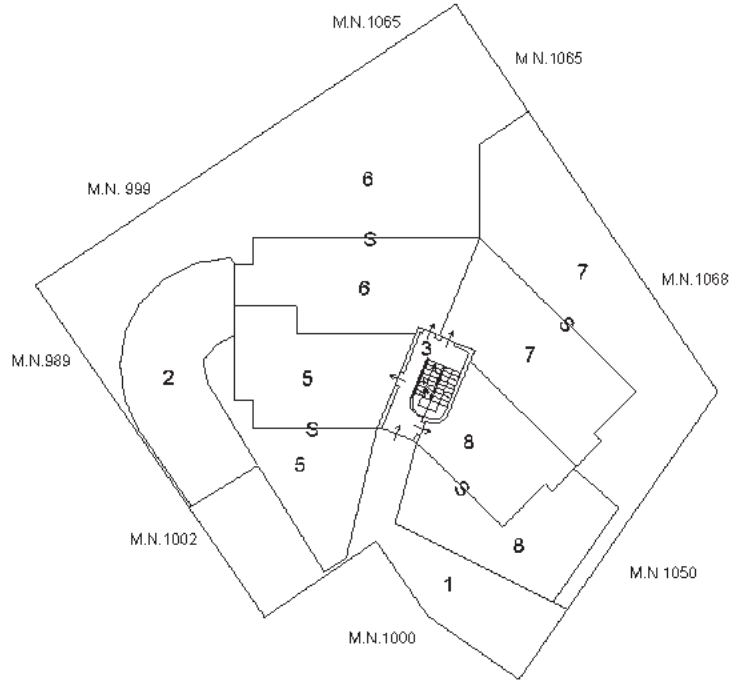

PIANO TERRA (P.T)

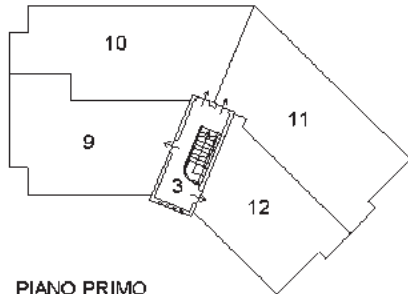

PIANO PRIMO (P.1)

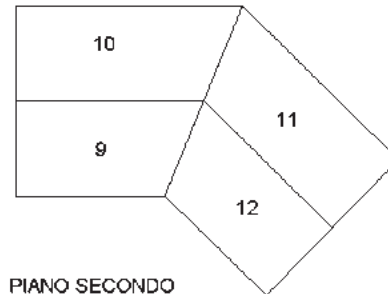

PIANO SECONDO (P.2)

Catasto dei Fabbricati - Situazione al 15/10/2021 - Comune di SPRESIANO (1927) - < Sez.Urb.: C - Foglio: 1 - Particella: 1129 - Elaborato planimetrico >

Ultima planimetria in atti



**Agenzia delle Entrate
CATASTO FABBRICATI
Ufficio Provinciale di
Treviso**

ELABORATO PLANIMETRICO	
Compilato da: Cavallin Maurizio	
Iscritto all'albo: Geometri	
Prov. Treviso	N. 01770

Comune di Spresiano	Protocollo n. TV0203820 del 02/10/2015
Sezione: C Foglio: 1 Particella: 1129	Tipo Mappale n. 143372 del 27/05/2015
Dimostrazione grafica dei subalterni	Scala 1 : 500

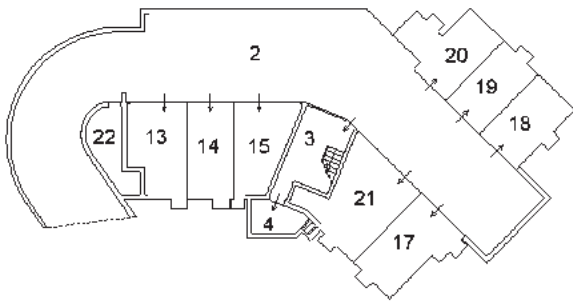

PIANO PRIMO SOTTOSTRADA (P.S1)

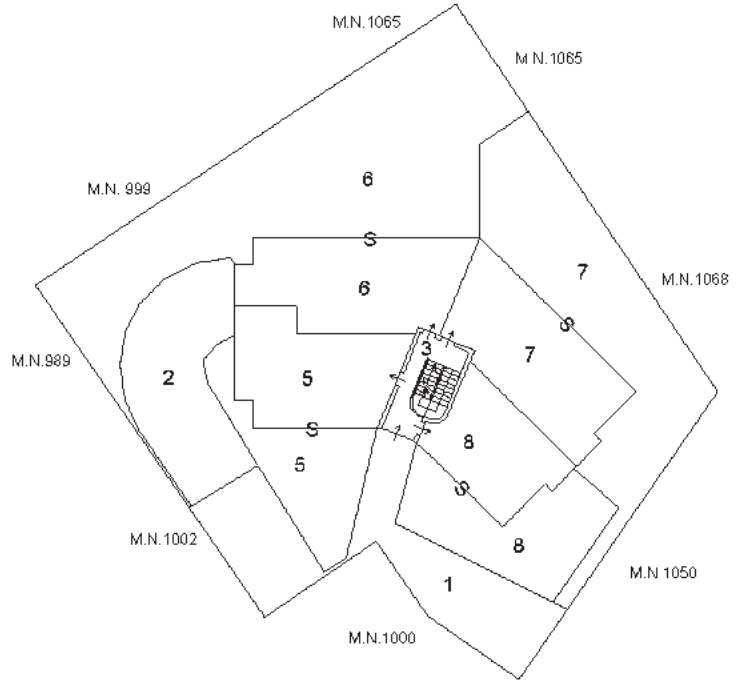

PIANO TERRA (P.T)

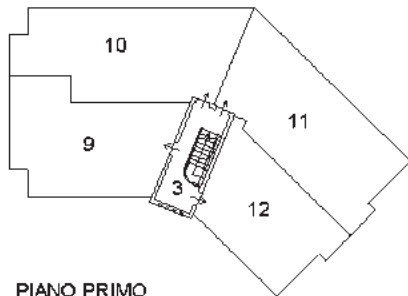

PIANO PRIMO (P.1)

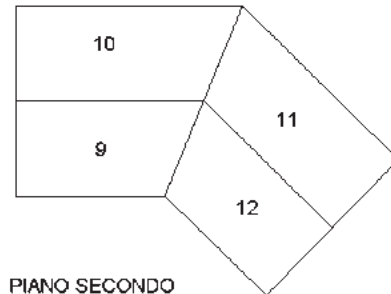

PIANO SECONDO (P.2)

Catasto dei Fabbricati - Situazione al 15/10/2021 - Comune di SPRESIANO (1927) - < Sez.Urb.: C - Foglio: 1 - Particella: 1129 - Elaborato planimetrico >

Ultima planimetria in atti



Ultima planimetria in atti

Data: 30/03/2021 - n. T338343 - Richiedente: Telematico

Totale schede: 1 - Formato di acquisizione: A3(297x420) - Formato stampa richiesto: A4(210x297) - Fattore di scala non utilizzabile

AGENZIA DELLE ENTRATE
CATASTO FABBRICATI
Ufficio provinciale di Treviso

ELABORATO PLANIMETRICO	Completato da: Pontello Stefano	Inedito all'abi: Geometra	Prov. Treviso	N. 2288
Comune di Paese	Sezione: A	Foglio: 5	Particella: 392	Prat. n. 19/07/2018 del
Dimostrazione grafica dei subaltemi			Tipo Mappale n.	del
			Scala 1 : 500	

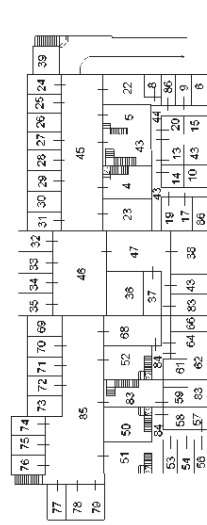

S1- PIANO INTERRATO

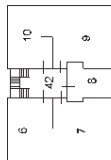

PIANO PRIMO

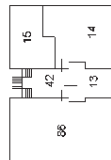

PIANO SECONDO

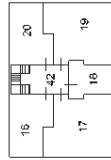

PIANO TERZO

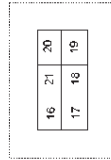

PIANO QUARTO

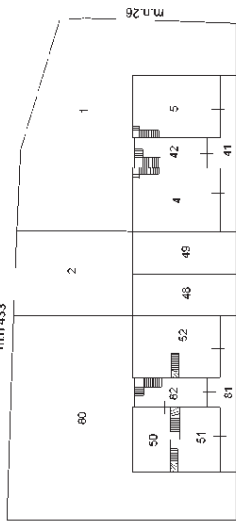

PIANO TERRA



MOD. AN (CEU)
LIRE
400

MINISTERO DELLE FINANZE
DIREZIONE GENERALE DEL CATASTO E DEI S.T.T.E.E.
CATASTO EDILIZIO URBANO (RDL 13-4-1939, n. 662)
Planimetria di u.u. in Comune di... PAESE ... VIA ... POSTUMIA, ROMANA, CIV. ... 12.

MOD. AN (CEU)
LIRE
400

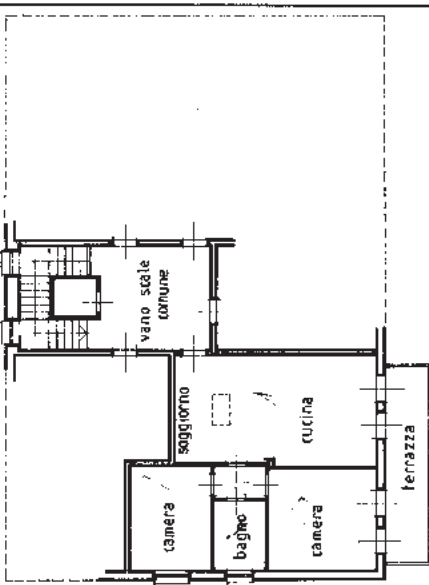

PIANO TERZO H=270

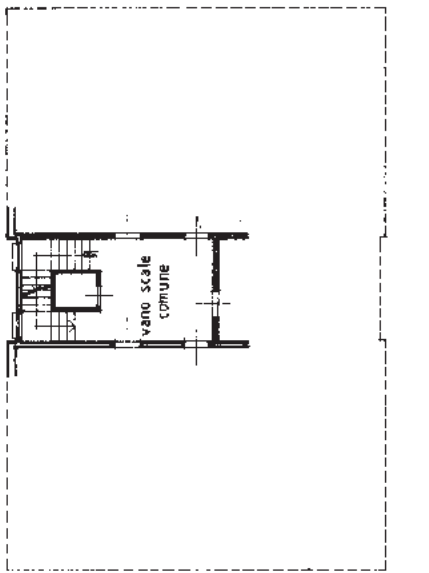

PIANO PRIMO H=270

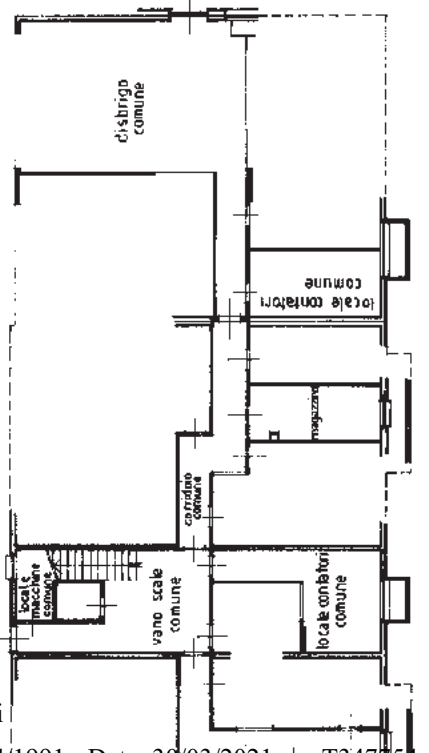

PIANO SOTTOTETTO H=150

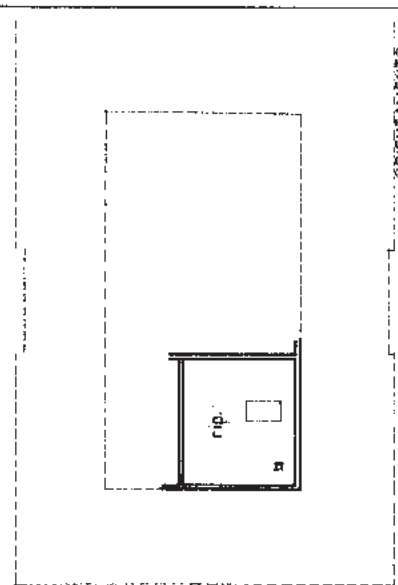

PIANO SECONDO H=270

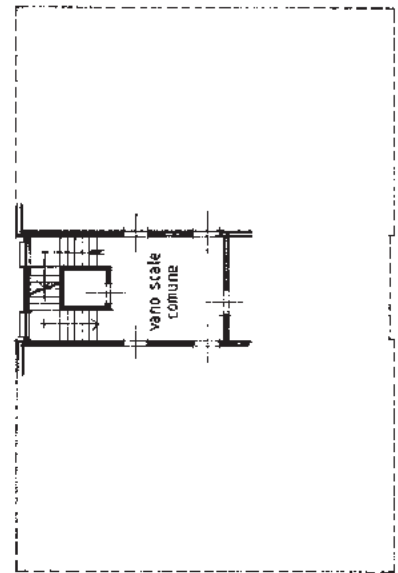

PIANO TERRA H=300

ORIENTAMENTO



SCALA Di F. 200

RESERVATO ALL'UFFICIO

ESTRATTO DI MAPPA
SCALA 1:2000

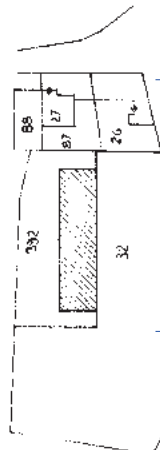

Completata dall' arch. GIROTTI, FERRUCCIO
(Italia, cognome e nome)

Dichiarazione di N.C.
Denuncia di variazione

Identificativi catastali
F. 115 n. 392 sub 6110011
della provincia di ... TRIVISO ... 413.

Catasto dei Fabbricati - Situazione al 30/03/2021 - Comune di PAESE (G229) - < Sez. Urb.: A - Foglio: 93 - Paffcellare: 992 - Subalterno: 64 >
VIA POSTUMIA ROMANA n. 12 piano: SI-3-4;

Ultima planimetria in atti

MODULARIO
F. rig. rend. 487



MINISTERO DELLE FINANZE
DIREZIONE GENERALE DEL CATASTO E DEI SS.TT.EE.
CATASTO EDILIZIO URBANO (RDL 13-4-1939, n. 852)

MOD. 58 (CEU)

LIRE
250

Planimetria di u.i.u. in Comune di PAESE via POSTUMIA ROMANA civ. 10

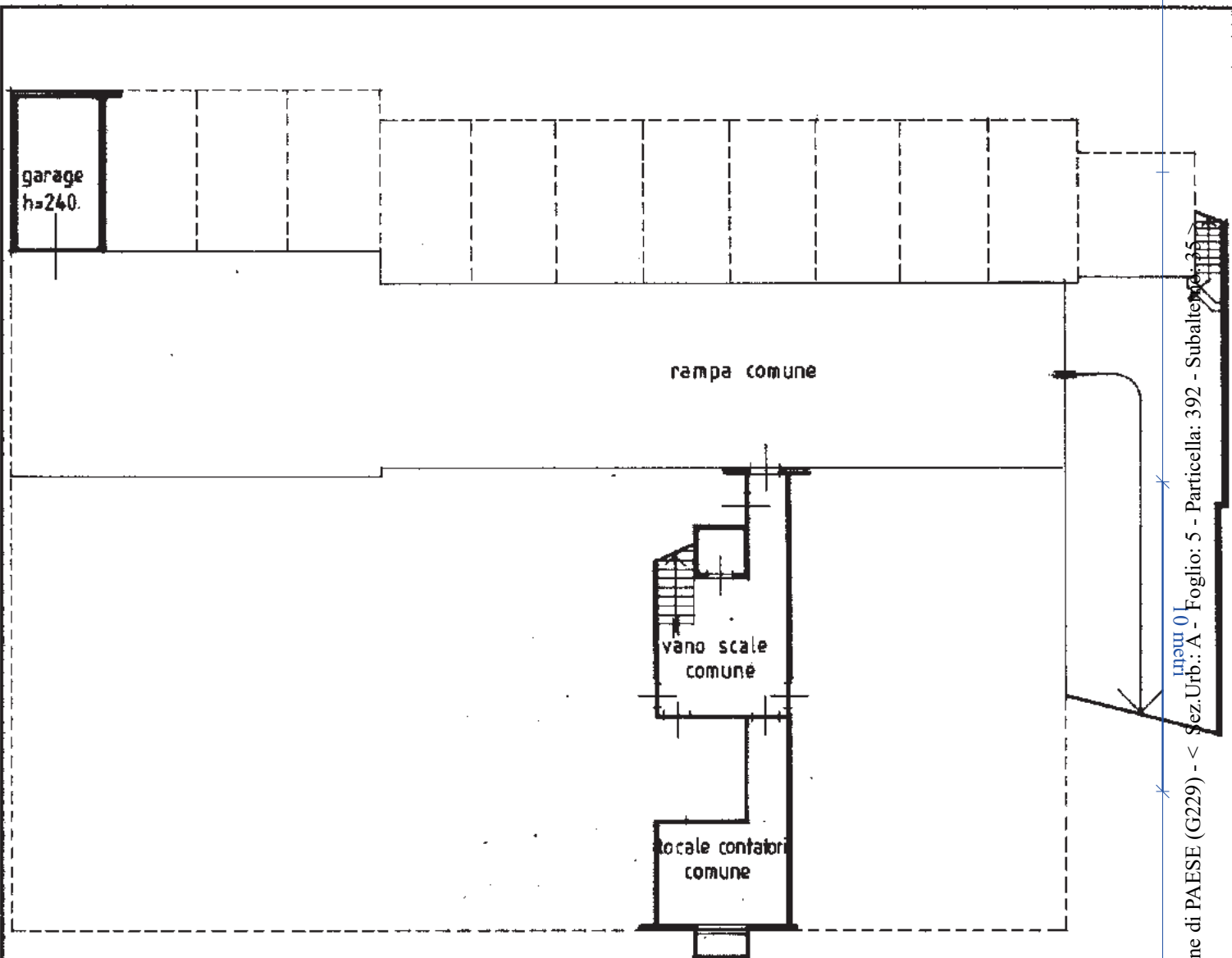

PRIMO PIANO SOTTOSTRADA H=250

ESTRATTO DI MAPPA SCALA 1:200

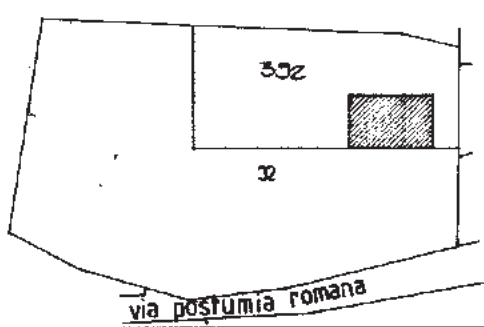

ORIENTAMENTO



SCALA DI 1:200

Nota: Istituto Poligrafico e Zecca dello Stato - PV

Catasto dei Fabbricati - Situazione al 30/03/2021 - Comune di PAESE (G229) - < Sez. Urb.: A - Foglio: 5 - Particella: 392 - Subalterno: 101 - Piano: S1; VIA POSTUMIA ROMANA n. 101

Dichiarazione di N.C.
Denuncia di variazione

Compilata dall' arch. GIROTTO FERRUCCIO
(Titolo, cognome e nome)

RISERVATO ALL'UFFICIO

F. S. (R.X.A.5.)
n. 392 sub. 35

della provincia di TREVISO n. 478
data 24-02-1990 Firma Ferruccio Girotto