

MODULARIO
F. - Cat. S. T. - 315



MINISTERO DELLE FINANZE
DIREZIONE GENERALE DEL CATASTO E DEI SERVIZI TECNICI ERARIALI

Lire
50

Allegato n. 4

NUOVO CATASTO EDILIZIO URBANO

(R. DECRETO-LEGGE 13 APRILE 1939, N. 652)

LOTTO 01

Planimetria dell'immobile situato nel Comune di FARRA DI SOLIGO Via PATRIOTI

Ditta [REDACTED]

Allegata alla dichiarazione presentata all'Ufficio Tecnico Erariale di TREVISO

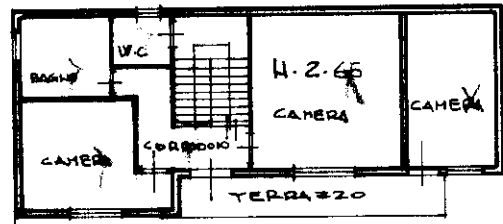

PRIMO PIANO

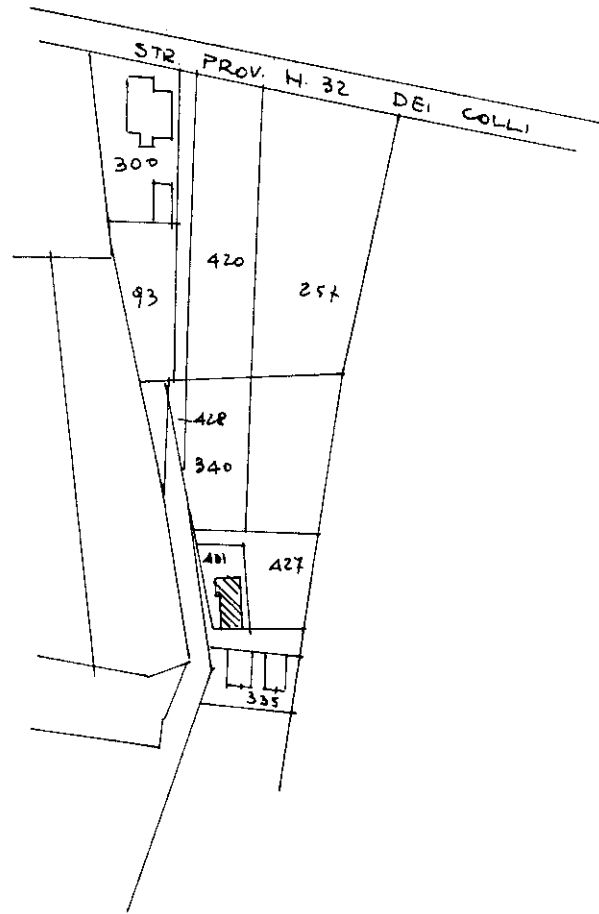

COMUNE DI FARRA DI SOLIGO

SEZ. B-Fog VIII° - M.H. 431

12

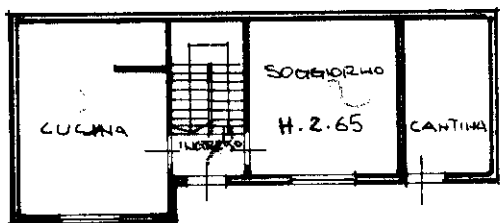

PIANO TERRA

ORIENTAMENTO



SCALA DI 1.

SPAZIO RISERVATO PER LE ANNOTAZIONI D'UFFICIO

DATA
PROT. N°

813



Compilata dal Geom.
(Titolo, nome e cognome del tecnico)

LUIGI GAI

Iscritto all'Albo dei Geometri
della Provincia di TREVISO

DATA 20.11.1980

Firma: gai luigi



MINISTERO DELLE FINANZE DIREZIONE GENERALE DEL CATASTO E DEI SERVIZI TECNICI ERARIALI NUOVO CATASTO EDILIZIO URBANO

(R. DECRETO-LEGGE 13 APRILE 1939, N. 652)

1 Planimetria dell'immobile situato nel Comune di FARRA DI SOLIGO Via CECCONI N° 3

Ditta FELICE ANTONIETTI

Allegata alla dichiarazione presentata all'Ufficio Tecnico Erariale di TREVISO

Scheda N.°

AREA COPERTA	100
AREA SCOPERTA	150
AREA TOTALE	mq. 250

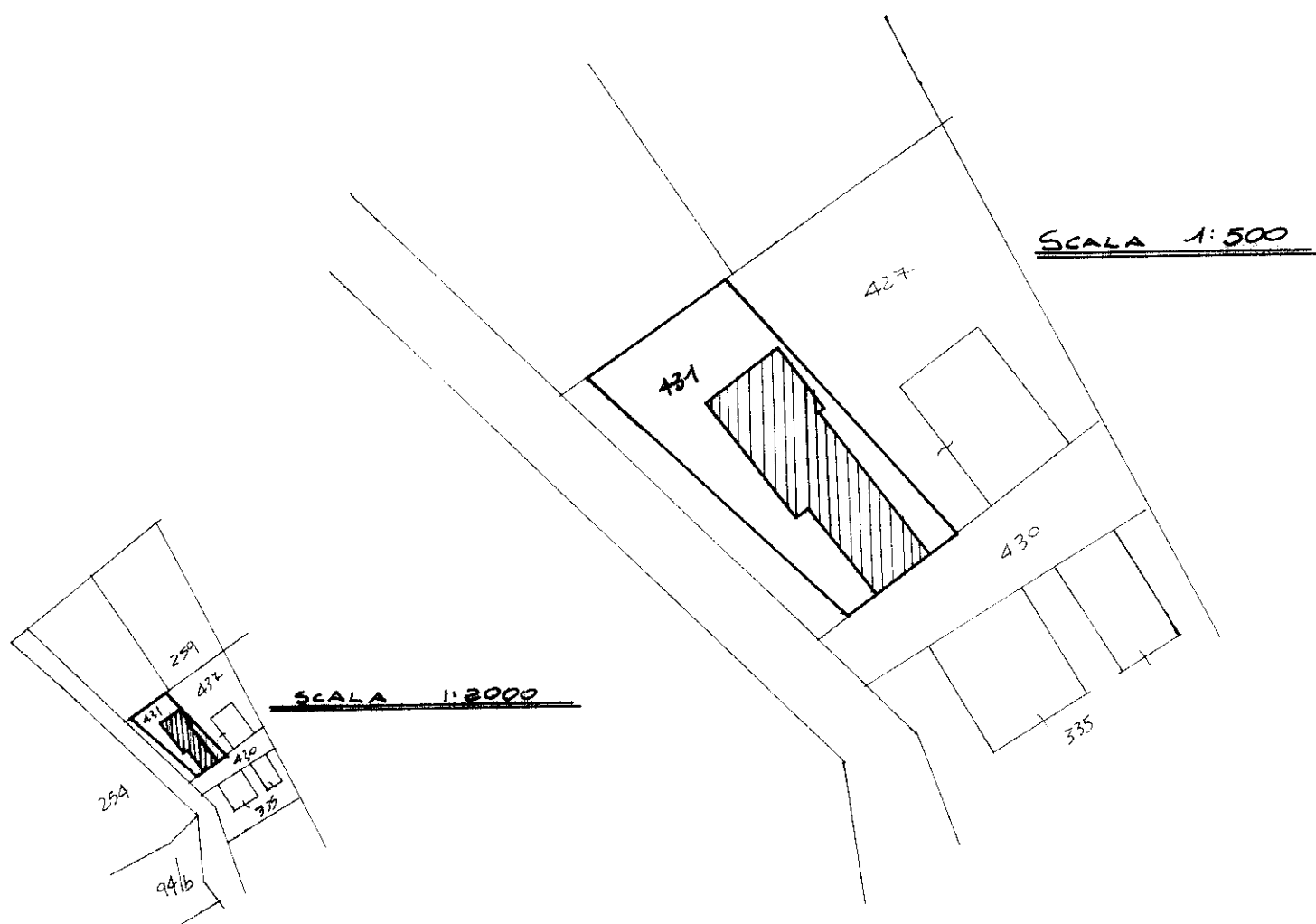

Comune di FARRA DI SOLIGO

Sez. B Tr. 8° (ORA 17°) M.H. 431

RIFERIMENTO TIPO MAPPALE

N° 94301 DEL 20.10.1987

ORIENTAMENTO



SCALA DI 1:1

SPAZIO RISERVATO PER LE ANNOTAZIONI D'UFFICIO

DATA
PROT. N°

V87
49607A



Compilata dal GEOMETRA
(Titolo, nome e cognome del tecnico)

LUIGI GAI

Iscritto all'Albo dei GEOMETRI
della Provincia di TREVISO

DATA 23.06.1986

Firma: Lai Luigi



MINISTERO DELLE FINANZE

Mod. B (Nuovo Catasto Edilizio Urbano)

DIREZIONE GENERALE DEL CATASTO E DEI SERVIZI TECNICI ERARIALI

NUOVO CATASTO EDILIZIO URBANO

(R. DECRETO-LEGGE 13 APRILE 1939, N. 652)

2 Planimetria dell'immobile situato nel Comune di FARRA DI SOLIGO Via CECCONI N° 3

Ditta [redacted]

Allegata alla dichiarazione presentata all'Ufficio Tecnico Erariale di TREVISO

Scheda N.°

Comune di FARRA DI SOLIGO

sez. B Foglio 8^o (ORA 17^o) M.N. 431

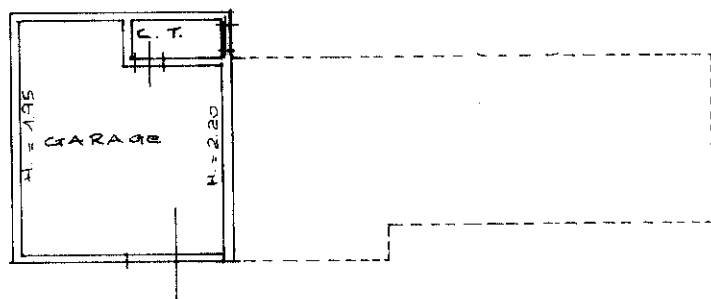

PIANO TERRA

ORIENTAMENTO



SCALA DI 1:200

SPAZIO RISERVATO PER LE ANNOTAZIONI D'UFFICIO

DATA

PROT. N.°

1987
49608

V87

49608A

Compilata dal GEOMETRA

(Titolo, nome e cognome del tecnico)

LUIGI GAI

Iscritto all'Albo dei GEOMETRI

della Provincia di TREVISO

DATA 23/06/1986

Firma: gai luigi





Vis. tel. (0.90 euro)

Direzione Provinciale di Treviso Ufficio Provinciale – Territorio – Direttore DE LUCA PAOLO

N=-1900

E=900

1 Particella: 65

Comune: (TV) FARRA DI SOLIGO
Foglio: 20
Scala originale: 1:2000
Dimensione cornice: 534.000 x 378.000 metri
Protocollo pratica T11213/2024
12-Ago-2024 8:55:47

LOTTO 04

Allegato n. 1

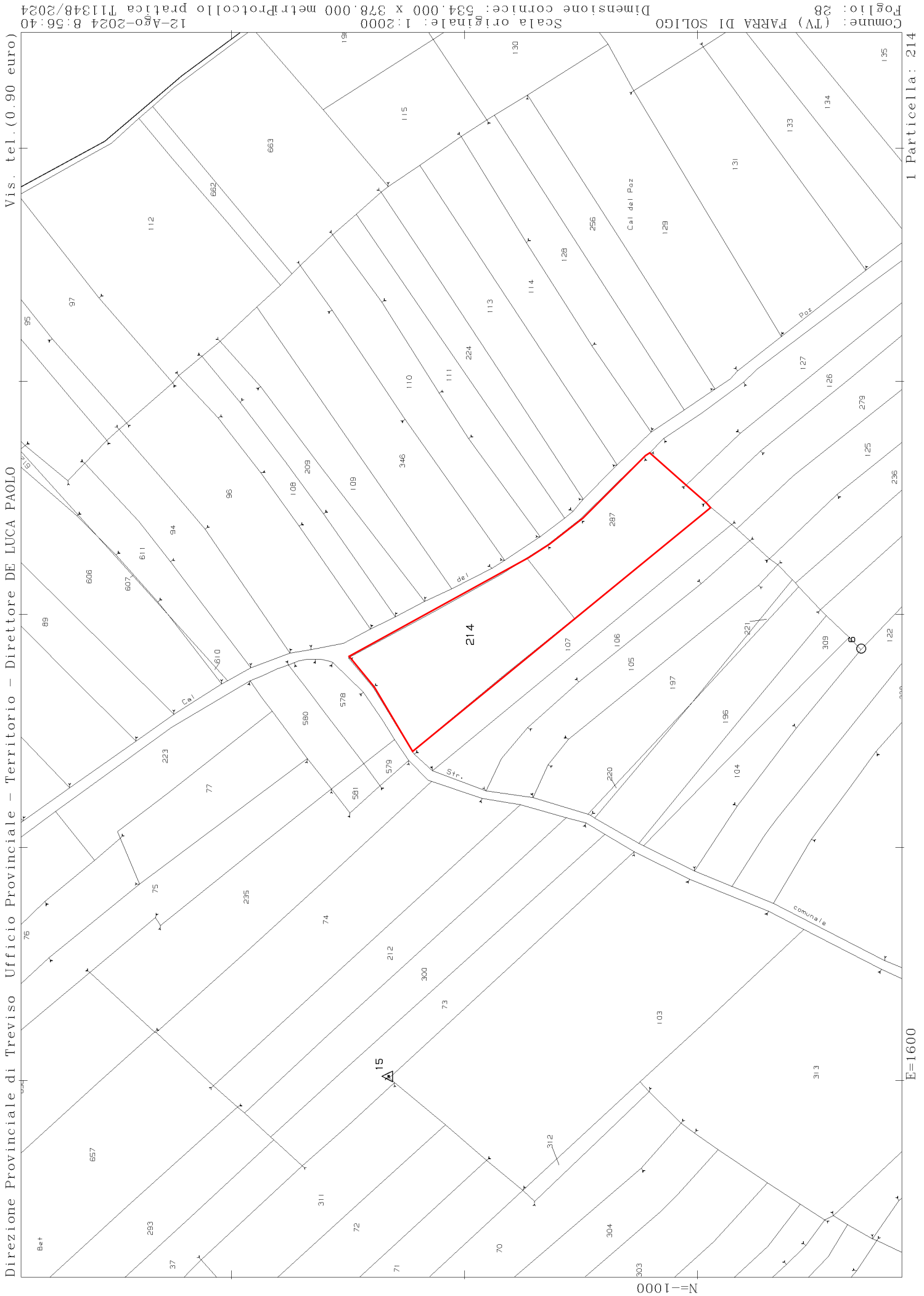

Direzione Provinciale di Treviso Ufficio Provinciale – Territorio – Direttore DE LUCA PAOLO

Vis. tel. (0.90 euro)

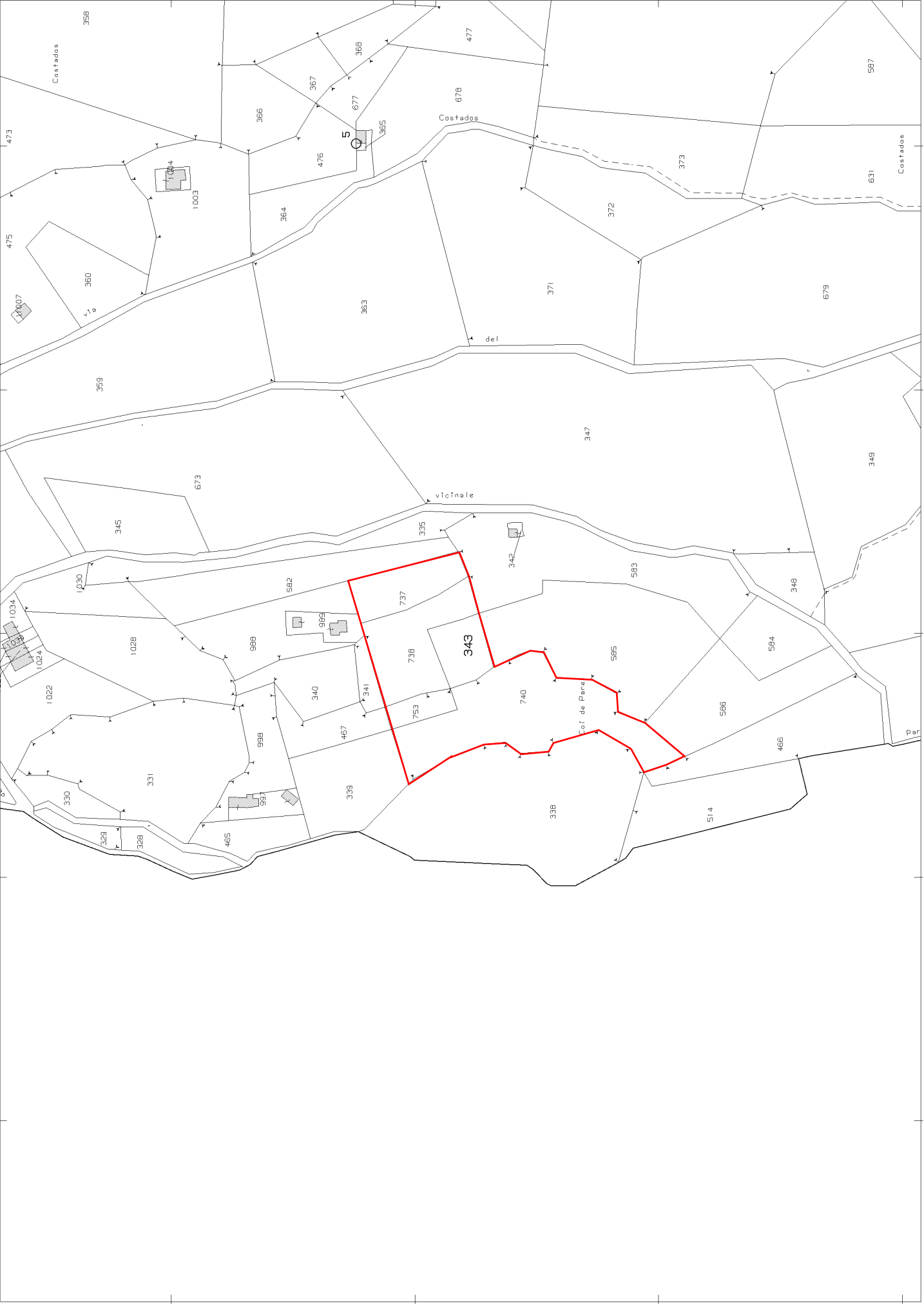

I Particella: 343

E=100

N=-1800

Comune: (TV) MIANE
 Foglio: 31
 Scala originale: 1:2000
 Dimensione cornice: 534,000 x 378,000 metri
 Protocollo pratica T10916/2024
 12-Ago-2024 8:53:55