

MODULARIO
a r.r. n. 496



MINISTERO DELLE FINANZE
DIPARTIMENTO DEL TERRITORIO
CATASTO EDILIZIO URBANO (RDL 13-4-1939, n. 652)

MOD. AN (CEU)

IRAF
300

Planimetria di u.i.u. in Comune di RIESE PIOX via PIAZZA PIOX civ. 30

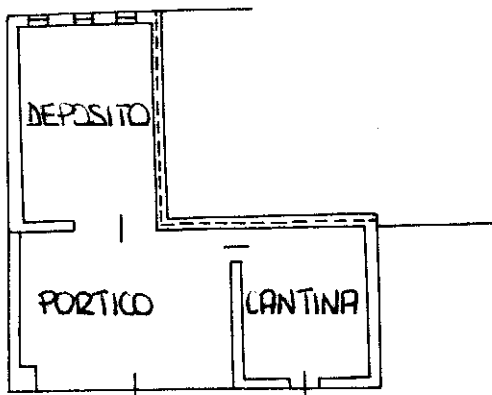
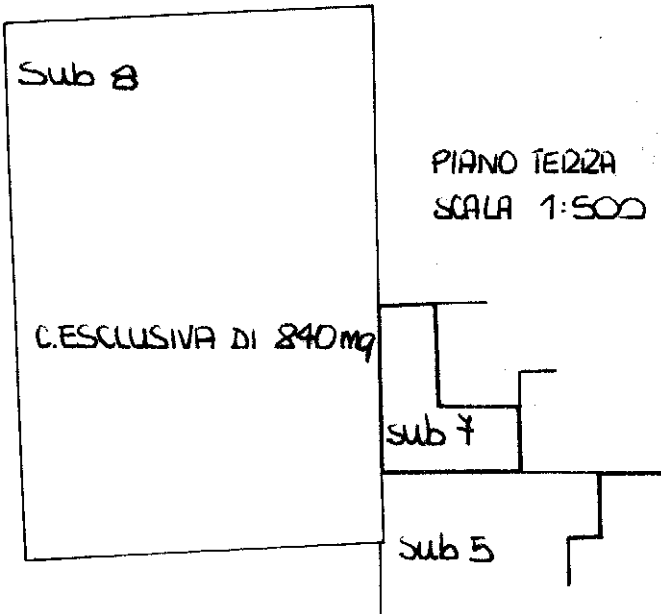

PIANO TERRA H=2.40 m.

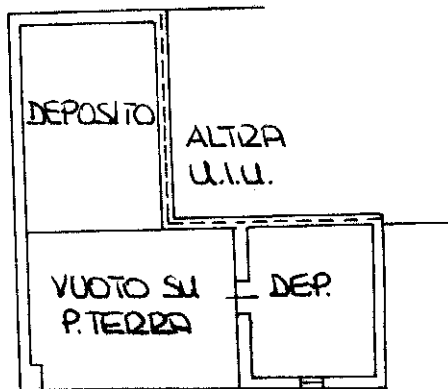

PIANO PRIMO H=2.30 m.

ORIENTAMENTO

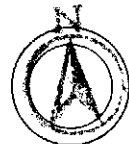

SCALA DI 1:200

U.I.U. INTEGRAMENTE RAPPRESENTATA SU QUESTA PORZIONE DEL MODELLO AN.

u.i.u. 01
Catasto dei Fabbricati - Situazione al 14/11/2018 - Comune di RIESE PIO X (H280) - < Sez. Urb.: C - Foglio: 4 - Particella: 69 - Subalterno: 7 >
Firmato DEDICATA S.P.A. ERI@spid.interno.it FIDUBAPEC S.P.A. NG CA 3 Serial#: 6b64570dcaea680b79c883c0b84e379a4

Dichiarazione di N.C.
Denuncia di variazione
Ultima planimetria in atti

Compilata dal GEOM. FILIPETTO
(Titolo, cognome e nome)
ROBERTO

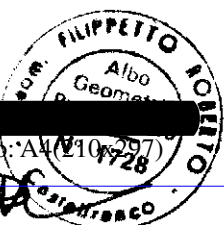

RISERVATO ALL'UFFICIO

Dichiarazione protocollo n. 000400812 del 11/11/2002

**Agenzia del Territorio
CATASTO FABBRICATI
Ufficio Provinciale di
Treviso**

Planimetria di u.i.u. in Comune di Riese Pio X

ALLEGATO 6C

Piazza Pio X

civ. 30

Identificativi Catastali:

Sezione: C

Foglio: 4

Particella: 69

Subalterno: 10

Compilata da:

Filippetto Roberto

Iscritto all'albo:

Geometri

Prov. Treviso

N. 1728

Scheda n. 1

Scala 1:200

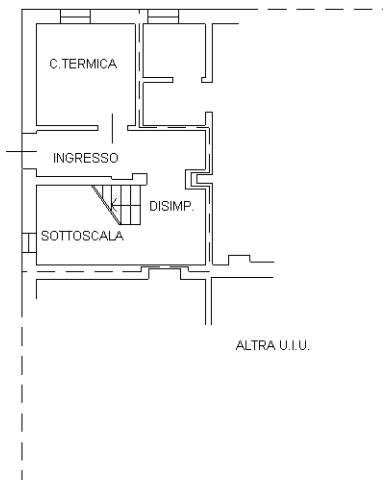

PIANO TERRA

h=2,50 m.

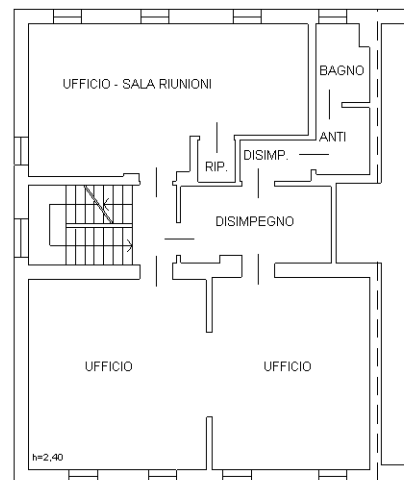

PIANO PRIMO

h=2,25 m.

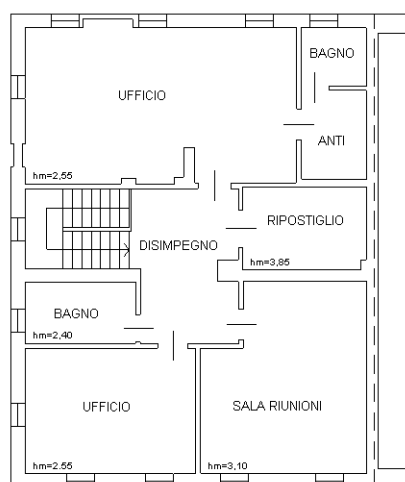

PIANO SECONDO



Ultima planimetria in atti