

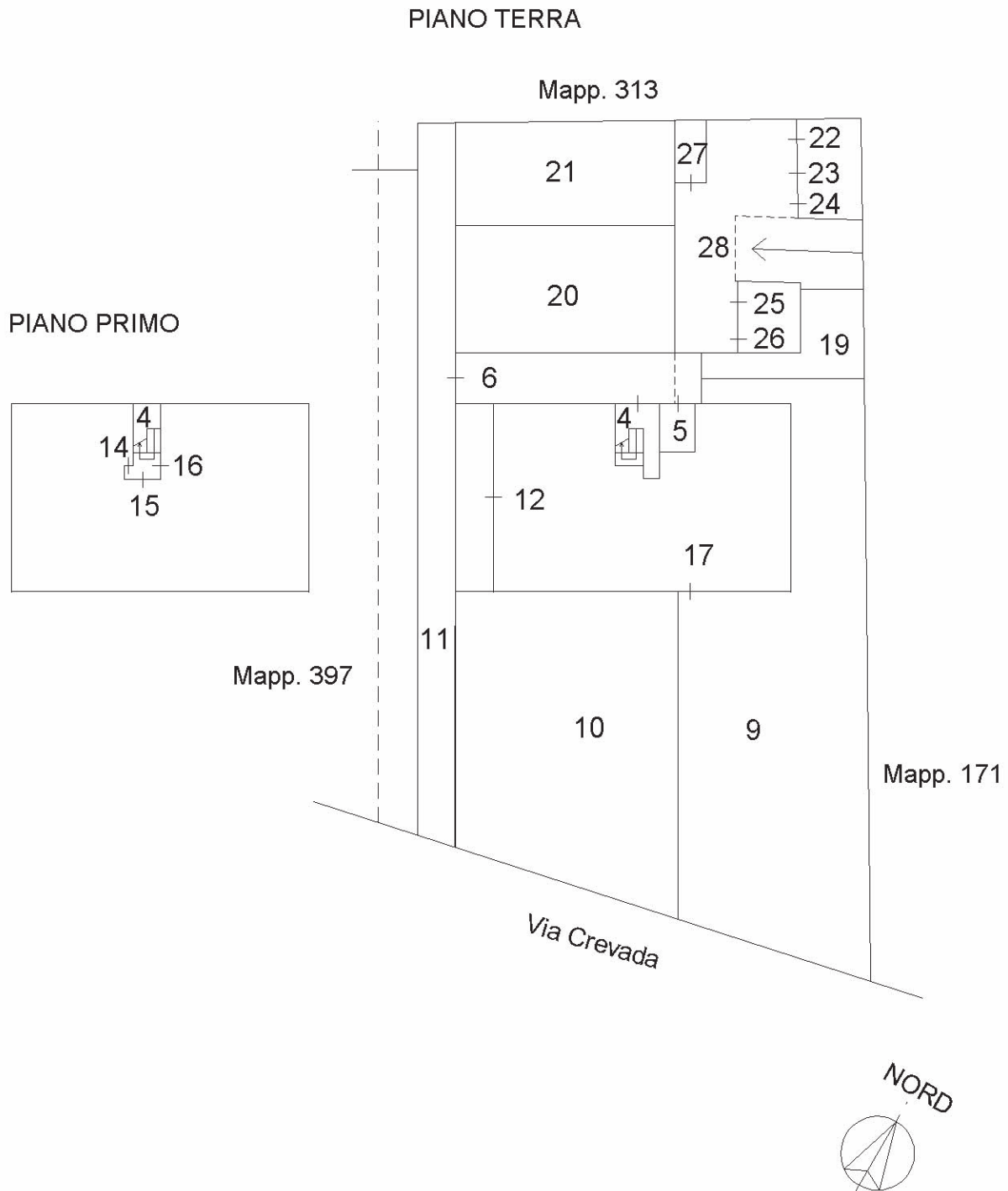

ELABORATO PLANIMETRICO	
Compilato da: Giordan Luciano	
Iscritto all'albo: Geometri	
Prov. Treviso	N. 1957

**Agenzia del Territorio  
CATASTO FABBRICATI  
Ufficio Provinciale di  
Treviso**

Comune di San Pietro Di Feletto		Protocollo n. TV0010626 del 18/01/2006	
Sezione: B	Foglio: 8	Particella: 312	Tipo Mappale n. del
Dimostrazione grafica dei subalterni			Scala 1 : 500



Elaborato Planimetrico - Catasto dei Fabbricati - Situazione al 27/03/2023 - Comune di SAN PIETRO DI FELETTO(1103) - < Sez. urbana B - Foglio 8 Particella 312 >

Ultima planimetria in atti

MODULO ARIQ  
F. vig. minist. 497



MINISTERO DELLE FINANZE  
DIREZIONE GENERALE DEL CATASTO E DEI SS.TT.EE.  
**CATASTO EDILIZIO URBANO** (RDL 13-4-1939, n. 652)

MOD. BN (CEU)

LIRE  
**385**

Planimetria di u.i.u. in Comune di **S. PIETRO di FELETTO** via **CREVADA** CIV. ....

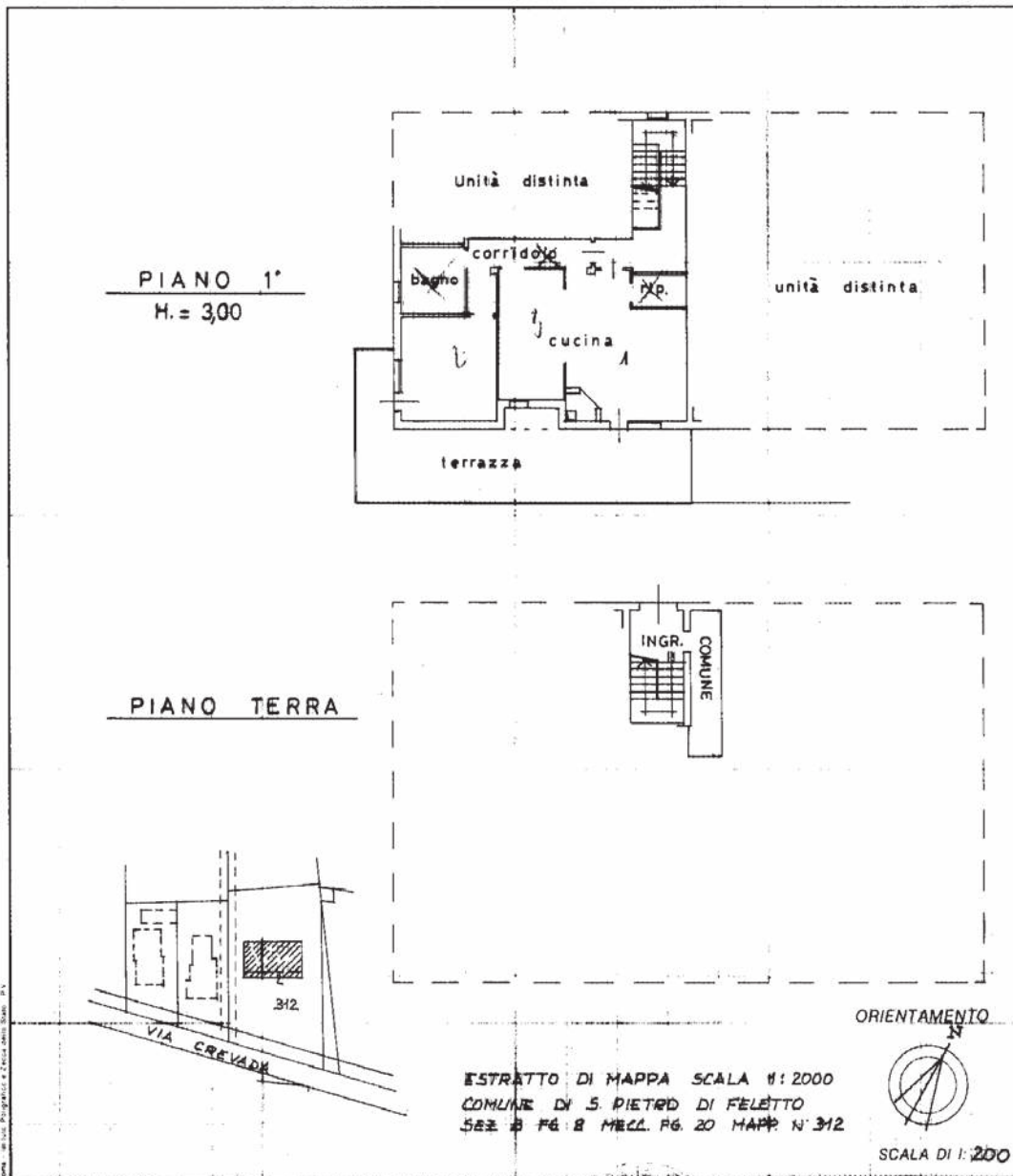

Dichiarazione di N.C.   
 Denuncia di variazione

Identificativi catastali  
 F. 20 (ex B/8)  
 n. 312 sub 15

Compilata dal GEOM.  
 (Titolo, cognome e nome)  
**DALLA BONA ELIO**

Iscritto all'albo dei GEOMETRI  
 della provincia di TREVISO  
 data 04.10.1993 Firma *[Signature]*

RISERVATO ALL'UFFICIO