

N=-1600

E=-800



Comune: VALDOBBIADENE/A
 Foglio: 21
 Dimensione cornice: 534.000 x 378.000 metri
 Scala originale: 1:2000
 16-Nov-2016 18:43:48
 Prot. n. T346652/2016

1 Particella: 625

MODULARIO
F. rig. rend. 487



MINISTERO DELLE FINANZE
DIREZIONE GENERALE DEL CATASTO E DEI SS.TT.EE.
CATASTO EDILIZIO URBANO (RDL 13-4-1939, n. 652)

MOD. **BN** (CEU)

LIRE
250

Planimetria di u.i.u. in Comune di **VALDOBBIADENE** via **CAL FONTANA** civ. **3**

RIF. TIPO HAPPALE n° 18612 del 17.04.91

SCHEDA N° 3

| | |
|---------------|---------|
| HAPP. n° 625 | MQ. 114 |
| AREA SCOPERTA | MQ. 74 |
| AREA COPERTA | MQ. 40 |

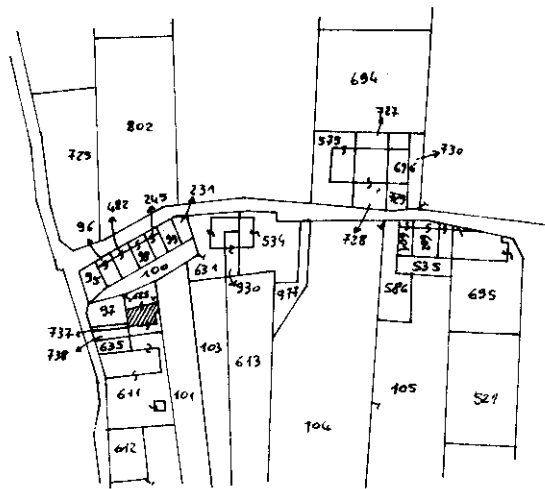
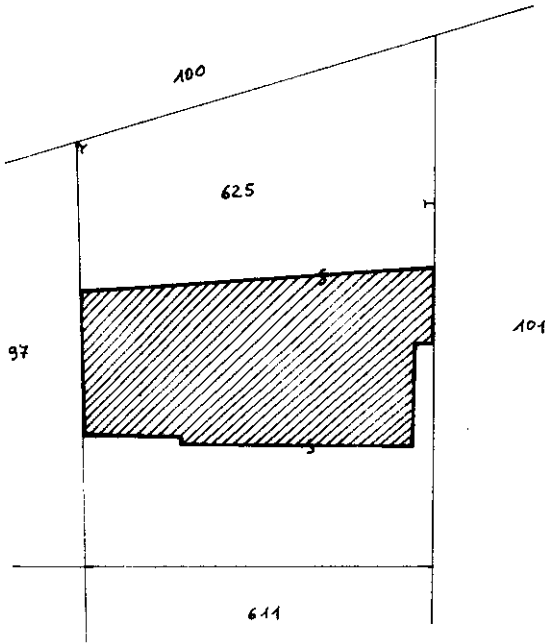

COMUNE DI VALDOBBIADENE
SEZ. B FOG. 4° HAPP. n° 625
SCALA 1:2000

ORIENTAMENTO

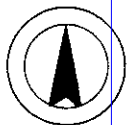

SCALA DI 1:2000

V81
5070A

Roma - Istituto Poligrafico e Zecca dello Stato - P.V.

in situ
Situazione al 16/11/2016 - Comune di VALDOBBIADENE (L.565) - < Sez.Urb.: B - Foglio: 4 - Particella: 625 - Subalterno: 2 >
Catasto dei Fabbricati CAL FONTANA;

Ultima Dichiarazione di N.G.
 Denuncia di variazione
 Data presentazione: 17/04/1991 - Data: 16/11/2016 - n. T352092 - Richiedente: ZNTRRT63B12L407Z
 Totale schede Formate di acquisizione: A4(210x297)
 F. **8/4**
 n. **625** sub.

Compilata dal **GEOMETRA**
 (Titolo, cognome e nome)
NERI BERINGO
GEOMETRA
 della provincia di **TREVISO** n. **2316**
 data **16.04.91** Firma *Neri Beringo*

RISERVATO ALL'UFFICIO
 5070

MODULARIO
F. rig. rend. 487



MINISTERO DELLE FINANZE
DIREZIONE GENERALE DEL CATASTO E DEI SS.TT.EE.
CATASTO EDILIZIO URBANO (RDL 13-4-1939, n. 652)

MOD. BN (CEU)

LIRE
250

Planimetria di u.i.u. in Comune di VALDOBBIADENE via CAL FONTANA civ. 3

SCHEDA N° 2

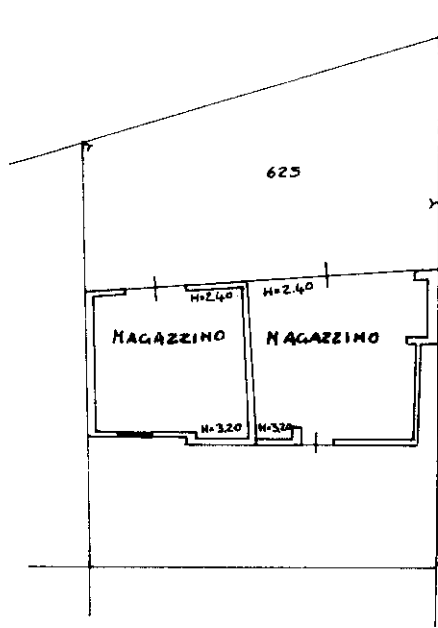

PIANO TERRA

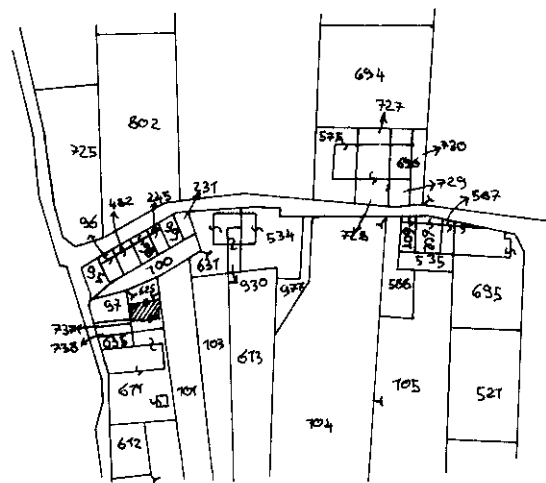

COMUNE DI VALDOBBIADENE
SEZ. B. FRG. 4° MAP. n° 625
SCALA 1:2000

ORIENTAMENTO

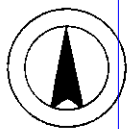

SCALA DI 1:2000

V91
5069A

Catasto dei Fabbricati - Situazione al 16/11/2016 - Comune di VALDOBBIADENE (L.565) - < Sez.Urb.: B - Foglio: 4 - Particella: 625 - Subalterno: 1 >
CATASTO EDILIZIO URBANO - CAL FONTANA n. 3 piano: T;

Ultima planimetria in atti
Dichiarazione di N.C.
Denuncia di variazione
Data presentazione: 17/04/1991 - Data: 16/11/2016 - n. T352093 - Richiedente: ZNTRRT63B12L407Z
Totale schede in formato di acquisizione: A4 (210x297)
F. B/4
n. 625 sub.

Compilata dal GEOMETRA
(Titolo, cognome e nome)
NERI PIGRINO
GEOMETRA
della provincia di TREVISO n. 2344
data 16.04.91 Firma Neri Pigrino

RISERVATO ALL'UFFICIO

5069



MINISTERO DELLE FINANZE
DIREZIONE GENERALE DEL CATASTO E DEI SERVIZI TECNICI ERARIALI

ACCERTAMENTO GENERALE DELLA PROPRIETA' IMMOBILIARE URBANA
(R. DECRETO LEGGE 13 APRILE 1939-XVII N°652)

Planimetria degli immobili urbani denunciati con la Scheda N° 4200784

Comune VALDOBBIADENE Ditta DALLA LONGA RACHELE fu Angelo
Via Cal Fontana N. 3

Segnare cognome, nome, paternità del solo prima intestatario

ACCERTAMENTO GENERALE DELLA PROPRIETA' IMMOBILIARE URBANA
(R.D.L. 13 aprile 1939-XVII, n. 652)

COMUNE
di Valdobbiadene

Talloncino di riscontro
DELLA
SCHEDA NUMERO
4200784

strada La Campagna



PIANO II°

B-4.
482

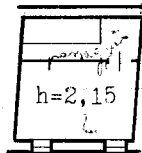

PIANO I°

Strada la Campagna

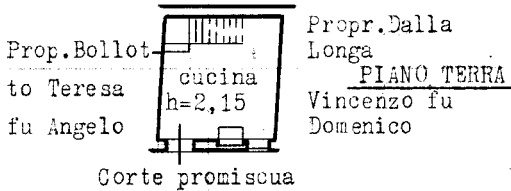

ORIENTAMENTO



SCALA di 1: 200

Compilata da:
DI CHI ARANTE

(Titolo, nome e cognome del tecnico)

Iscritto all'Albo de ==
della Provincia di ==

Data 30 Marzo 1940-XVII^o Dalla Longa Rachel

Ultima planimetria in atti

Catasto dei Fabbricati - Situazione al 16/11/2016 - Comune di VALDOBBIADENE (L.565) - < Sez.Urb.: B - Foglio: 4 - Particella: 482 - Subalterno: 0 >
VIA DEL CAROP piano: T-1-2;