

MODULARIO
F. 10. 1970. 487.



MINISTERO DELLE FINANZE
DIPARTIMENTO DEL TERRITORIO
CATASTO EDILIZIO URBANO (DOL 13-4-1939, n. 652)

MOD. BN (C)

LETTE
200

Planimetria di u.i.u. in Comune di VOLPAGO DEL M.LLO. via VIA DEL MEDICO civ.

SUB 56

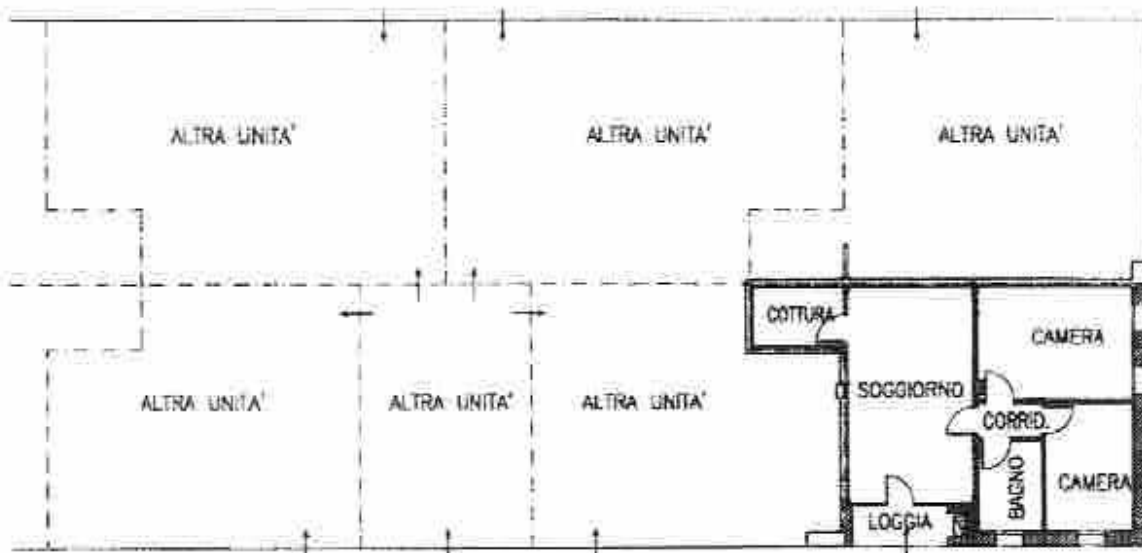

PIANTA PIANO TERRA
H=3.00.

ORIENTAMENTO
NORD



SCALA Di 1/200

RISERVATO ALL'UFFICIO

Dichiarazione di N.C.
Denuncia di variazione

Compilata dal
(Titolo, cognome e nome)

INGEGNERE GUIZZO PAOLO
INGEGNERE

Inscritto all'elenco dei
della provincia di
data 25.08.99 Firma: *Paolo Guizzo*

Identificativo catastale
Data presentazione: 30/08/1999 - Data: 06/03/2023 - n. T564
Totale schede: 17 Formule di acquisizione: A
n. 2 sub. 56

Comune di VOLPAGO DEL MONTELLO (MI) - < Sez. Urban C - Foglio 3 - Particella 1363 - Subalimento 56 >

MODULARIO
F. sig. rend. 483



MINISTERO DELLE FINANZE
DIPARTIMENTO DEL TERRITORIO
CATASTO EDILIZIO URBANO (RDL 13-4-1939, n. 652)

MOD. DM. (CE)

IRP
209

Planimetria di u.i.u. in Comune di VOLPAGO DEL M.LLO VIA DEL MEDICO DIV.

SUB 46



Uff. U. - Pannocchia 1352 - Subaltrina - 41018 - 4. Set. - Urbana C. - Foglio 2 - Pannocchia 1352 - Subaltrina - 41018

ALTRA UNITA'

PIANTA PIANO PRIMO SOTTOSTRADA
H=2.40

ORIENTAMENTO
NORD



SCALA DI 1/...

Dichiarazione di N.C.
Denuncia di variazione

Completata dal
INGEGNERE GUIZZO PAOLO
INGEGNERE

RISERVATO ALL'UFFICIO

Data presentazione: 12/11/1999 - Data: 06/03/2023 - n. T94
Foglio: 1 - Comune di acquisizione: A4 (1093)
n. 1359 - 46 - data 30.10.98 Firma: [Signature]

Catastro del Volpago del M.Llo (MON.FIG.) - Comune di VOLPAGO DEL M.LLO (MON.FIG.) - 06/03/2023 - Catastro di VOLPAGO DEL M.LLO (MON.FIG.) - 4. Set. - Urbana C. - Foglio 2 - Pannocchia 1352 - Subaltrina - 41018