



E=1600

1 Paticcella: 186

Comune: TREVISO
Foglio: 35 All: A

Scala originale: 1:2000
Dimensione cornice: 534.000 x 378.000 metri

22-Mar-2021 9:27:36
Prot. n. T39632/2021

Direzione Provinciale di Treviso Ufficio Provinciale - Territorio - Direttore PAOLO FRANZOSI
Firmato Da: ARUBAPEC S.P.A. NG CA 3 Serial#: 4ba918bf544685878ea2c80aa0609d7a
Vis. tel. (0.90 euro)



MODULARIO
F. - Cat. S. T. - 315



MINISTERO DELLE FINANZE
DIREZIONE GENERALE DEL CATASTO E DEI SERVIZI TECNICI ERARIALI
NUOVO CATASTO EDILIZIO URBANO

Mod. B (Nuovo Catasto Edilizio Urbano)

Lire
20

Planimetria dell'immobile situato nel Comune di **TREVISO** Via **CASTELLANO** N.° **18**

Ditta [REDACTED]

Allegata alla dichiarazione presentata all'Ufficio Tecnico Erariale di **TREVISO**

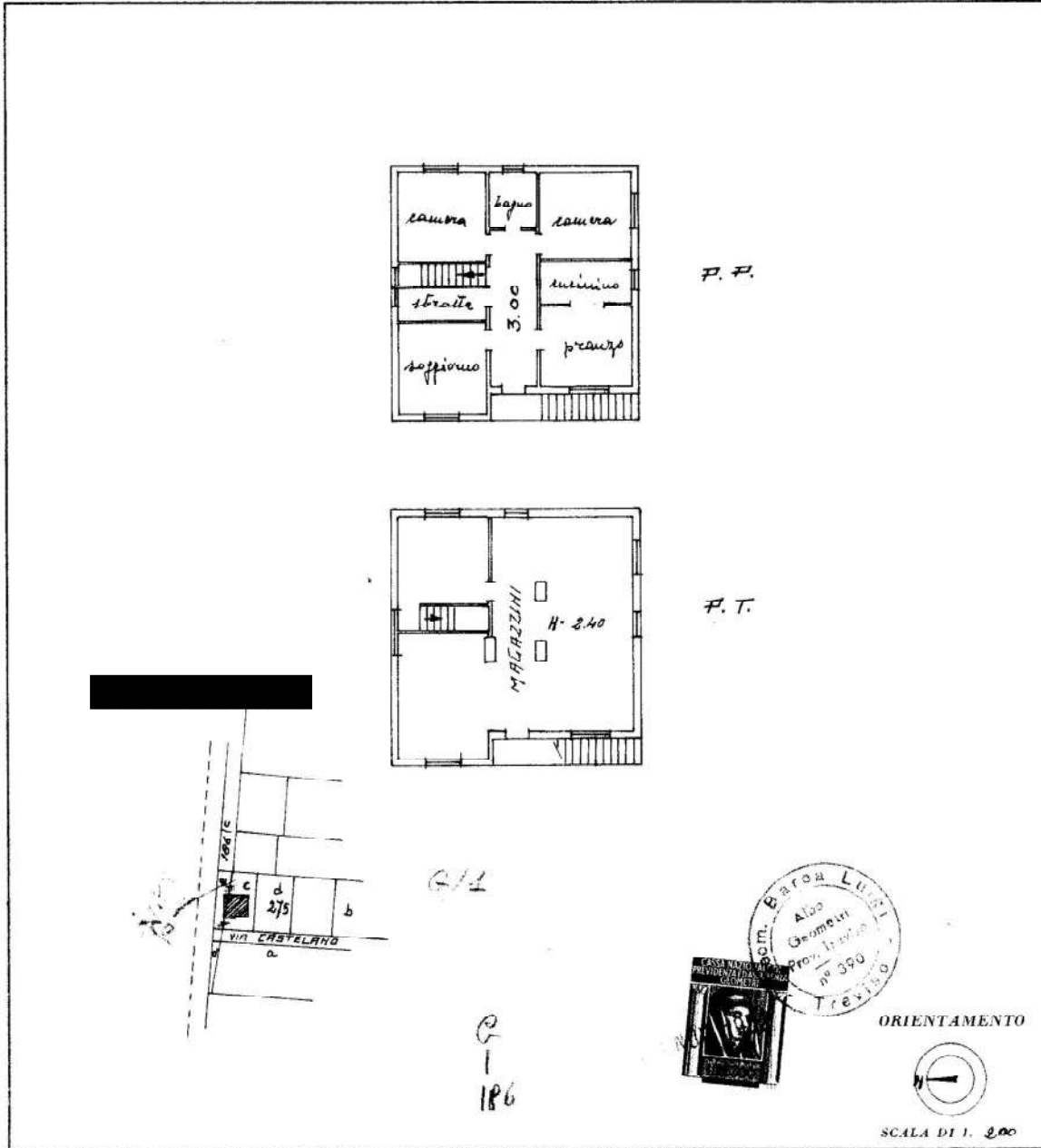

SPAZIO RISERVATO PER LE ANNOTAZIONI D'UFFICIO

DATA	
PROT. N°	

Compilata dal perito Luigi Barea
(Titolo, nome e cognome del tecnico)

Iscritto all'Albo de: periti
della Provincia di TREVISO

DATA: 27 NOV 1962

Firma: Luigi Barea

Catasto dei Fabbricati - Situazione al 28/10/2020 - Comune di TREVISO (L.407) - < Sez.Urb.: G - Foglio: 1 - Particella: 186 - Subalterno: 0 >
 Firmato Da: **IGRECOBINIPIERSONIO** Emissione Del: **09/04/2021** ANNG CA 3 Serial#: 4ba918bf544685878ea2c80aae6096d7a

Ultima planimetria in atti