

**Agenzia del Territorio
CATASTO FABBRICATI
Ufficio Provinciale di
Treviso**

Dichiarazione protocollo n. TV0207727 del 04/07/2008

Planimetria di u.i.u. in Comune di Loria

Via Fontanelle

civ.

Identificativi Catastali:

Sezione: C

Foglio: 4

Particella: 642

Subalterno: 10

Compilata da:
Formentin Enrico

Iscritto all'albo:
Geometri

Prov. Padova

N. 3821

Scheda n. 1

Scala 1:200

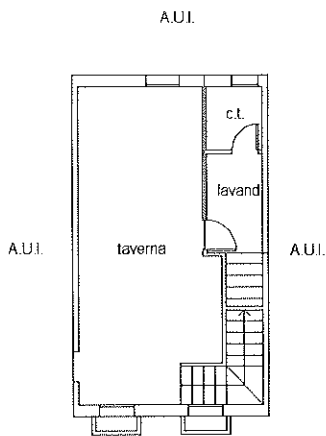

PIANO PRIMO SOTTOSTRADA
h=2,60

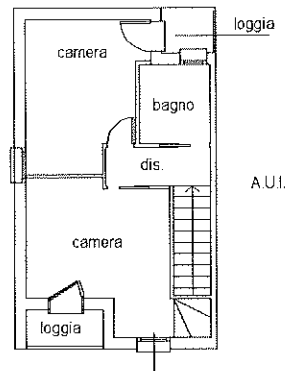

PIANO PRIMO
hm=2,70

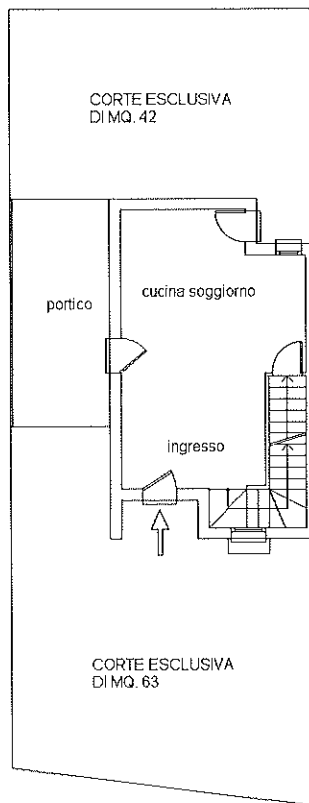

PIANO TERRA
h=2,70

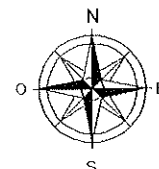

Ultima planimetria in atti

Agenzia del Territorio
CATASTO FABBRICATI
Ufficio Provinciale di
Treviso

Dichiarazione protocollo n. TV0207727 del 04/07/2008

Planimetria di u.i.u. in Comune di Loria

Via Fontanelle

civ.

Identificativi Catastali:

Sezione: C
Foglio: 4
Particella: 642
Subalterno: 11

Compilata da:
Formentin Enrico

Iscritto all'albo:
Geometri

Prov. Padova

N. 3821

Scheda n. 1

Scala 1:200

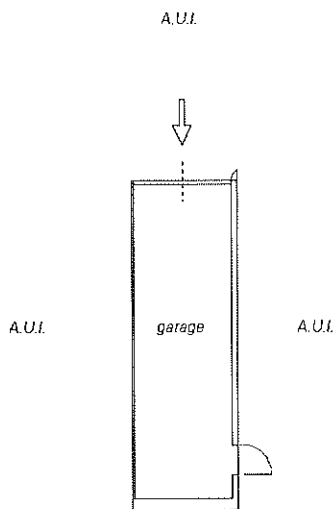

PIANO PRIMO SOTTOSTRADA
h=2,60

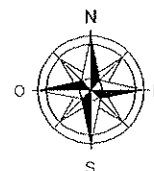

Ultima planimetria in atti

Data: 30/04/2026 - n. T120907 - Richiedente: [REDACTED]

Totale schede: 1 - Formato di acquisizione: A4(210x297) - Formato stampa richiesto: A4(210x297)

Catasto dei Fabbricati - Situazione al 30/04/2026 - Comune di LORIA(E692) - < Sez. urbana C - Foglio 4 - Particella 642 - Subalterno 11 >
VIA FONTANELLE 11

Agenzia delle Entrate
CATASTO FABBRICATI
Ufficio Provinciale di
Treviso

ELABORATO PLANIMETRICO

Compilato da:
Dal Cortivo Diego
Iscritto all'albo:
Geometri

Prov. Vicenza N. 2628

Comune di Loria

Protocollo n. TV0194614 del 14/09/2015

Sezione: C Foglio: 4

Particella: 642

Tipo Mappale n. del

Dimostrazione grafica dei subalterni.

Scala 1 : 500

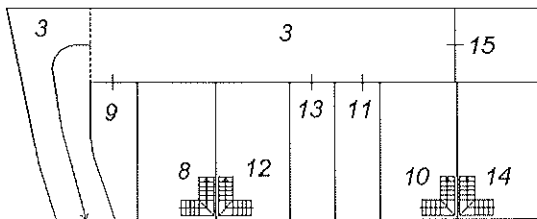

PIANO INTERRATO

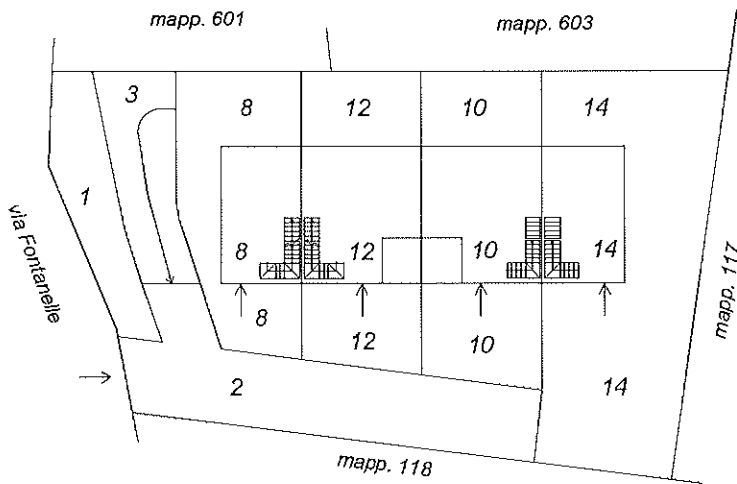

PIANO TERRA

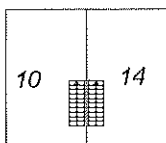
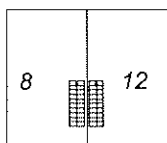

PIANO PRIMO



Ultima planimetria in atti



N=1700

E=-3800

I Particella: 642