

Data: 05/12/2024 - n. T447811 - Richiedente: Telematico

ELABORATO PLANIMETRICO		Agenzia del Territorio CATASTO FABBRICATI Ufficio Provinciale di Treviso	
Compilato da: Baratto Matteo		Protocollo n. TV0317403 del 22/11/2010	
Iscritto all'albo: Geometri		Tipo Mappale n. del	
Prov. Treviso N. 3325			
Comune di Cornuda		Sezione: Foglio: 14 Particella: 90	
Dimostrazione grafica dei subalterni		Scala 1 : 500	

PIANTA PIANO TERRA

PIANTA PRIMO PIANO SOTTOSTRADA

PIANTA PIANO PRIMO

Elaborato Planimetrico - Catasto dei Fabbricati - Situazione al 05/12/2024 - Comune di CORNUDA(D030) - < Foglio 14 Particella 90 >

Ultima planimetria in atti

Data: 05/12/2024 - n. T447811 - Richiedente: Telematico

Totale schede: 1 - Formato di acquisizione: A4(210x297) - Formato stampa richiesto: A4(210x297) - Fattore di scala non utilizzabile

Data: 26/09/2024 - n. T36252 - Richiedente: [REDACTED]

Agenzia delle Entrate
CATASTO FABBRICATI
Ufficio Provinciale di
Treviso

Planimetria
Scheda n. 1 Scala 1:500

Dichiarazione protocollo n. TV0054163 del 05/05/2021	
Comune di Cornuda	
Via Dell' Industria	civ. 65
Identificativi Catastali:	Compilata da: Piccolo Paola
Sezione:	Iscritto all'albo: Architetti
Foglio: 14	Prov. Padova
Particella: 90	N. 3594
Subalterno: 5	

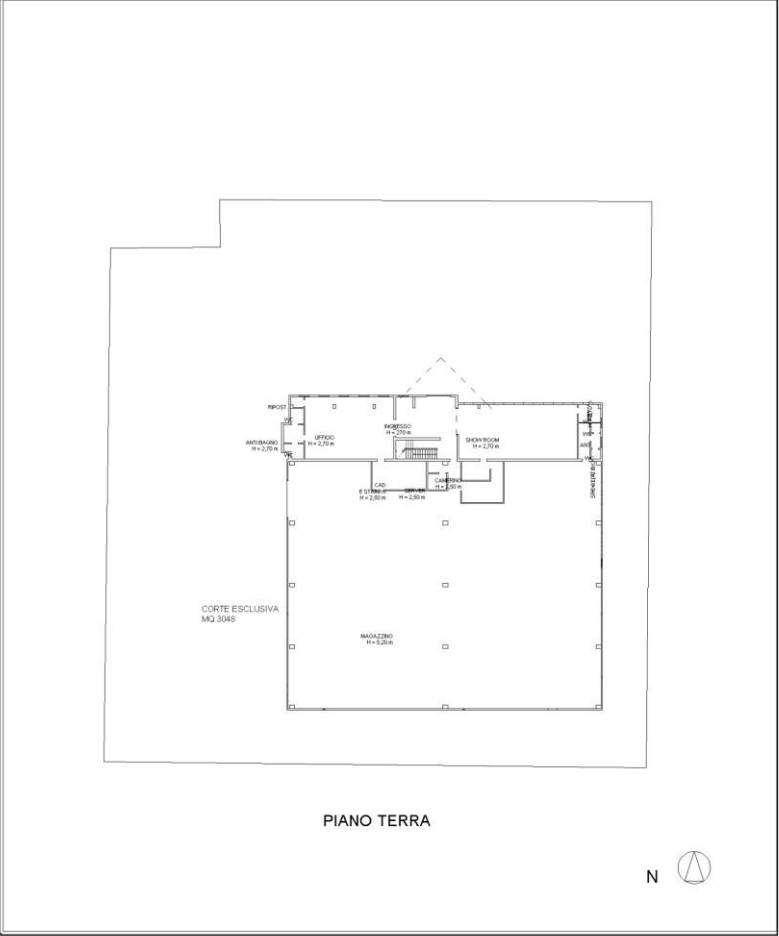

Data: 26/09/2024 - n. T36252 - Richiedente: [REDACTED]

Totale schede: 2 - Formato di acquisizione: A4(210x297) - Formato stampa richiesto: A3(297x420)
Ultima planimetria in ott.

Catasto dei Fabbricati - Situazione al 26/09/2024 - Comune di CORNUDA(D030) - < Foglio 14 - Particella 90 - Subalterno 5 >
VIADELL' INDUSTRIA n. 65 Piano 151 - 1

Data: 26/09/2024 - n. T36252 - Richieder

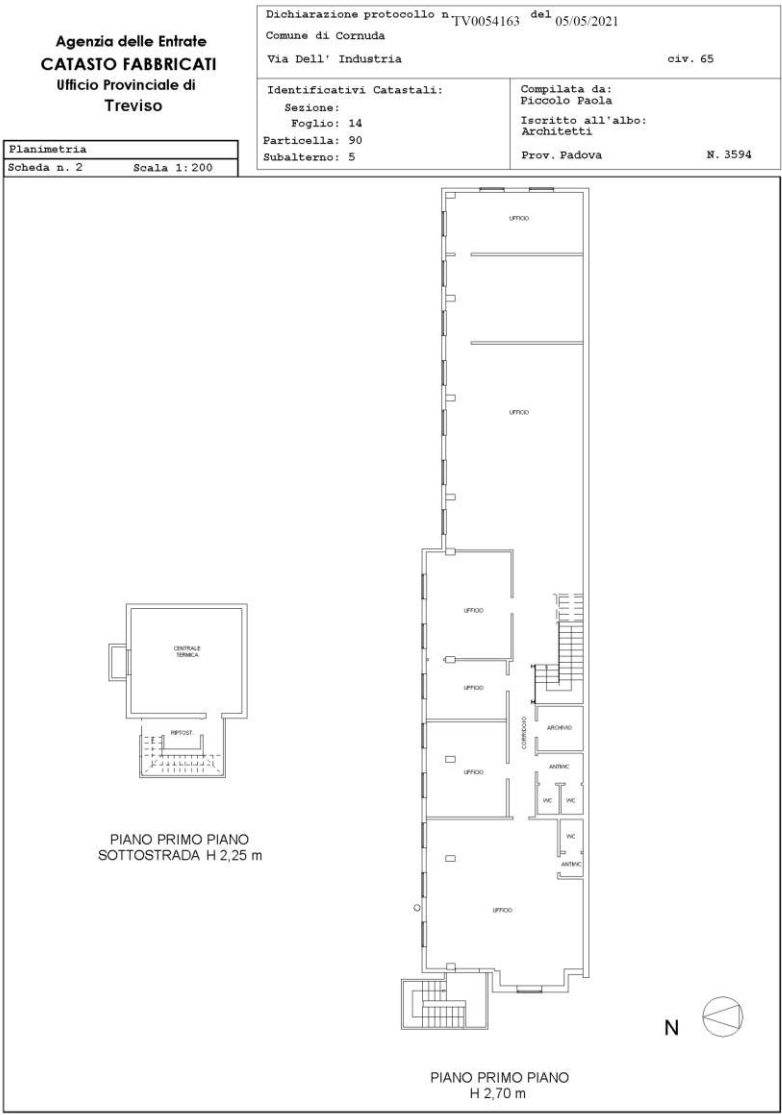

Data: 26/09/2024 - n. T36252 - Richieder

Totale schede: 2 - Formato di acquisizione: A4(210x297) - Formato stampa richiesto: A3(297x420)
Ultima planimetria in atti

Catasto dei Fabbricati - Situazione al 26/09/2024 - Comune di CORNUDADA030 - < Foglio 14 - Particella 90 - Subalterno 5 >
VIADELL' INDUSTRIA n. 65 Piano 1S1 - 1