



26-Ago-2021 17:11:28
Prot. n. T187106/2021

Scala originale: 1:2000
Dimensione cornice: 534,000 x 378,000 metri

Comune: TREVISO
Foglio: 62

N=2900

E=8400

I Particella: 969

10 OTTOT

Firmato Da: GAZZOLA RAFAELE Emesso Da: ARUBAPEC S.P.A. NG CA 3 Serial#: 1f3af6e00c7315ab8afd6f6cea7e167





MINISTERO DELLE FINANZE

Mod. B (Nuovo Catasto Edilizio Urbano)

DIREZIONE GENERALE DEL CATASTO E DEI SERVIZI TECNICI ERARIALI

NUOVO CATASTO EDILIZIO URBANO

(R. DECRETO-LEGGE 13 APRILE 1939, N. 452)

Planimetria dell'immobile situato nel Comune di TREVISO Via RAGAZZI DEL 99

Ditta [REDACTED]

Allegata alla dichiarazione presentata all'Ufficio Tecnico Erariale di TREVISO Scheda N.°

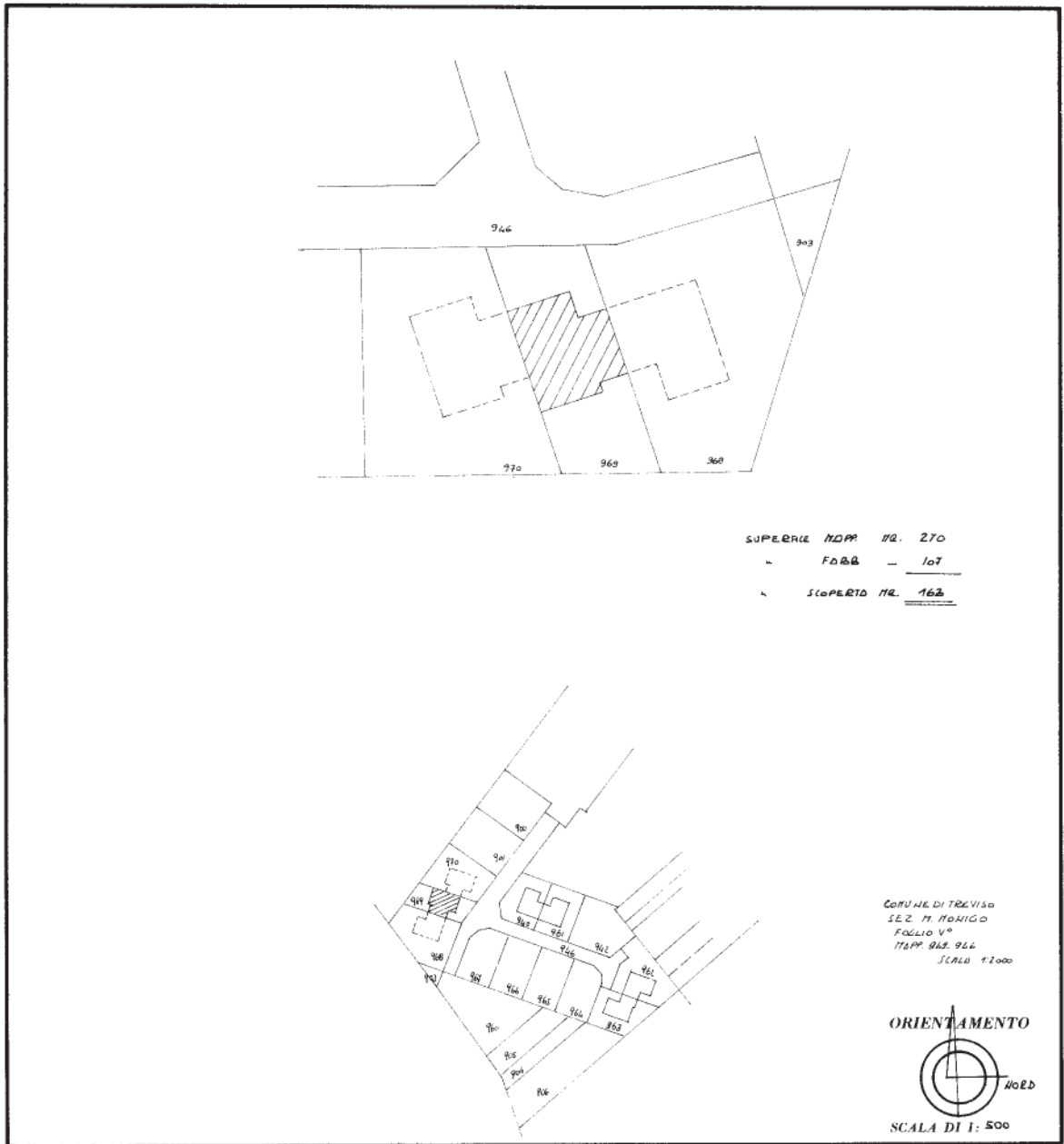

SPAZIO RISERVATO PER LE ANNOTAZIONI D'UFFICIO

DATA PROT. N.° 3213	MS- 969 /
------------------------	-----------------

Compilata dal PERITO EDILE DAL BORGIO
(Titolo, nome e cognome del tecnico)

DARBO

Iscritto all'Albo dei Periti Industriali
della Provincia di Belluno

DATA 17-5-1979

Firma: R. Dal Borgo

U. K. P. - TREVISO

Ultima planimetria in atti

Catasto dei Fabbricati - Situazione al 26/08/2021 - Comune di TREVISO (L407) - < Sez.Urb.: M - Foglio: 5 - Particella: 969 - Subalterno: 1 >
Firmato Da: ARUBAPEC S.P.A. NG CA 3 Serial#: 1f3af6e00c7315ab8afdc5e6cea7e167





MINISTERO DELLE FINANZE
DIREZIONE GENERALE DEL CATASTO E DEI SERVIZI TECNICI ERARIALI
NUOVO CATASTO EDILIZIO URBANO

Mod. B (Nuovo Catasto Edilizio Urbano)

(R. DECRETO-LEGGE 13 APRILE 1939, N. 652)

Planimetria dell'immobile situato nel Comune di TREVISO Via RAGAZZI DEL 99
Ditta [REDACTED]
Allegata alla dichiarazione presentata all'Ufficio Tecnico Erariale di TREVISO

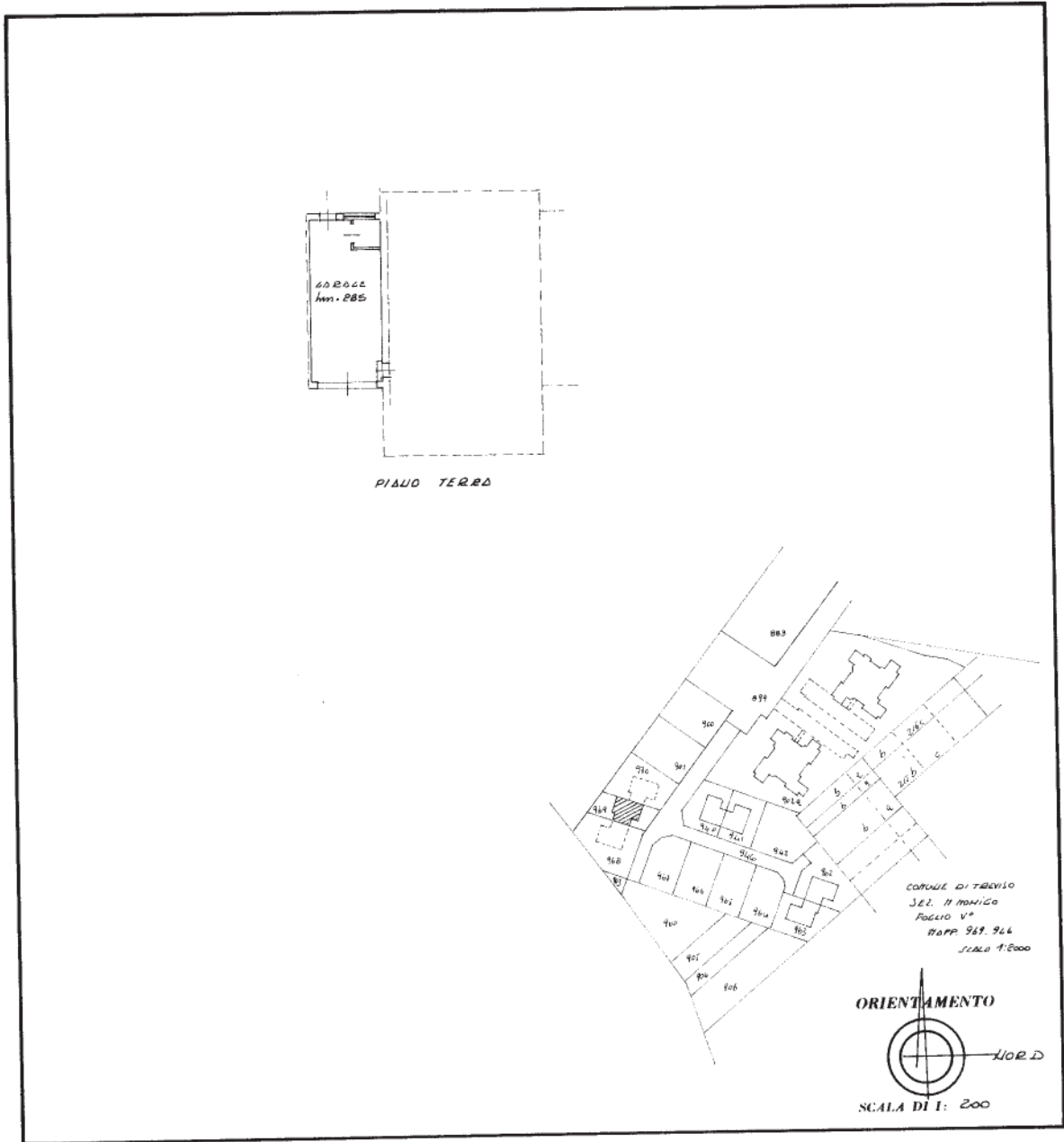

SPAZIO RISERVATO PER LE ANNOTAZIONI D'UFFICIO	
DATA PROT. N° 3215	M 5 - 969 2

Compilata dal PERITO EDILE DAL BORGA
(Titolo, nome e cognome del tecnico)
DALBIO
Iscritto all'Albo dei Periti Industriali
della Provincia di BELLUNO
DATA 17-5-1979
Firma: F. Dal Borgo

Eliografica SBG - Treviso

Ultima planimetria in atti

Catasto dei Fabbricati - Situazione al 26/08/2021 - Comune di TREVISO (L407) - < Sez.Urb.: M - Foglio: 5 - Particella: 969 - Subalterno: 2 >
Firmato DA: [REDACTED] UBAPPEC S.P.A. NG CA.3 Serial#: 1f3a16e00c7315ab8afdc5f6cea7e1617



26



MINISTERO DELLE FINANZE

Mod. B (Nuovo Catasto Edilizio Urbano)

DIREZIONE GENERALE DEL CATASTO E DEI SERVIZI TECNICI EDILIZI

NUOVO CATASTO EDILIZIO URBANO

(R. DECRETO-LEGGE 13 APRILE 1959, N. 452)

Planimetria dell'immobile situato nel Comune di TREVISO

Via RAZZAZZI DEL 99

Distretto [REDACTED]

Allegata alla dichiarazione presentata all'Ufficio Tecnico Edilizio di TREVISO

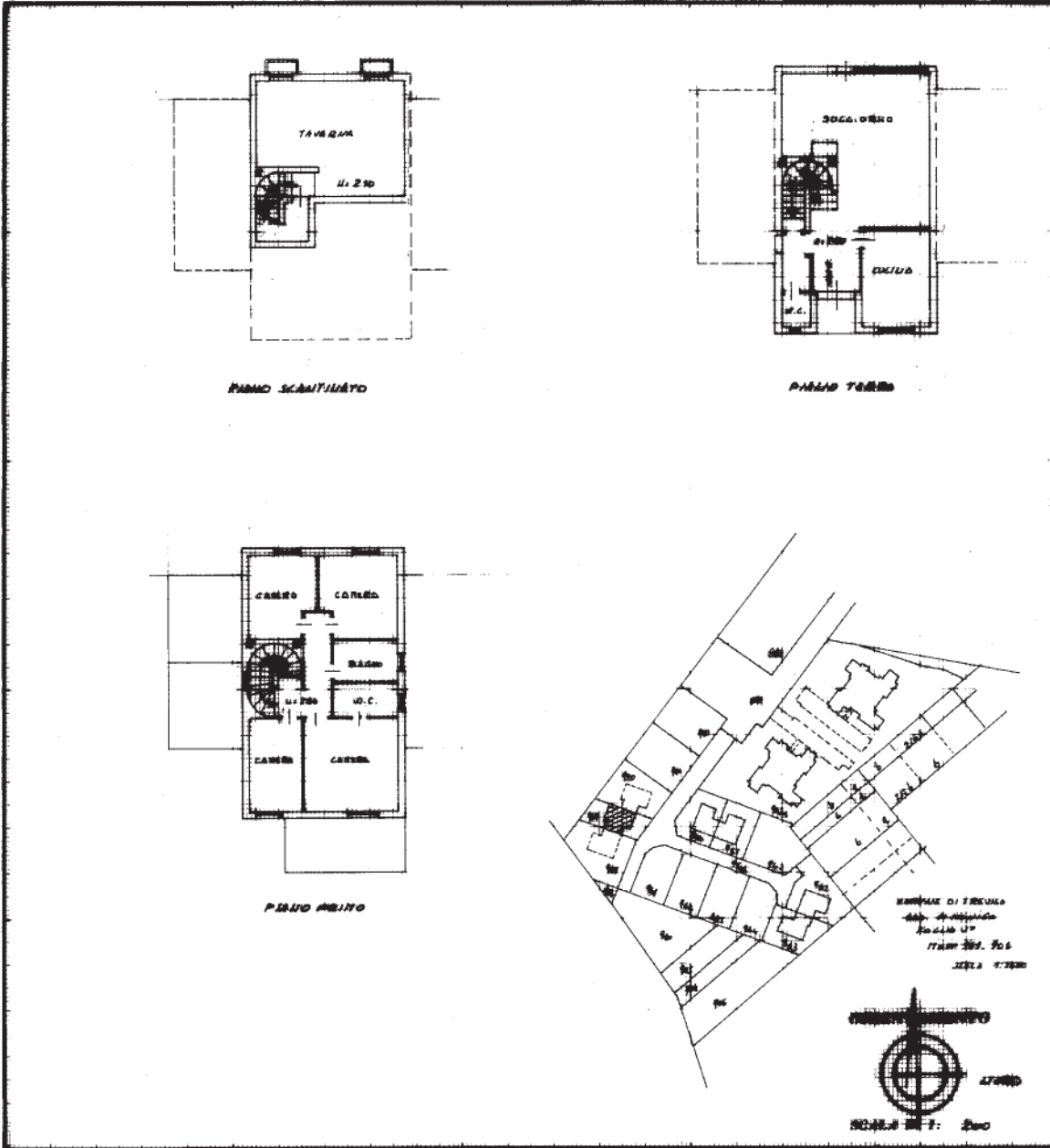

SPAZIO RISERVATO PER LE ANNOTAZIONI D'UFFICIO	
DATA PROT. N° <u>3214</u>	<u>969</u> <u>J</u>

Compilata dal PERITO ENRICO ANTONIO BORGATO
(alla presenza del tecnico)
 Dato
 Iscritto all'Albo del Periti e Geometri
 della Provincia di TREVISO
 DATA TV. 17-5-1979
 Firma: [Signature]

Elettronica SBG - Treviso

Ultima planimetria in atti



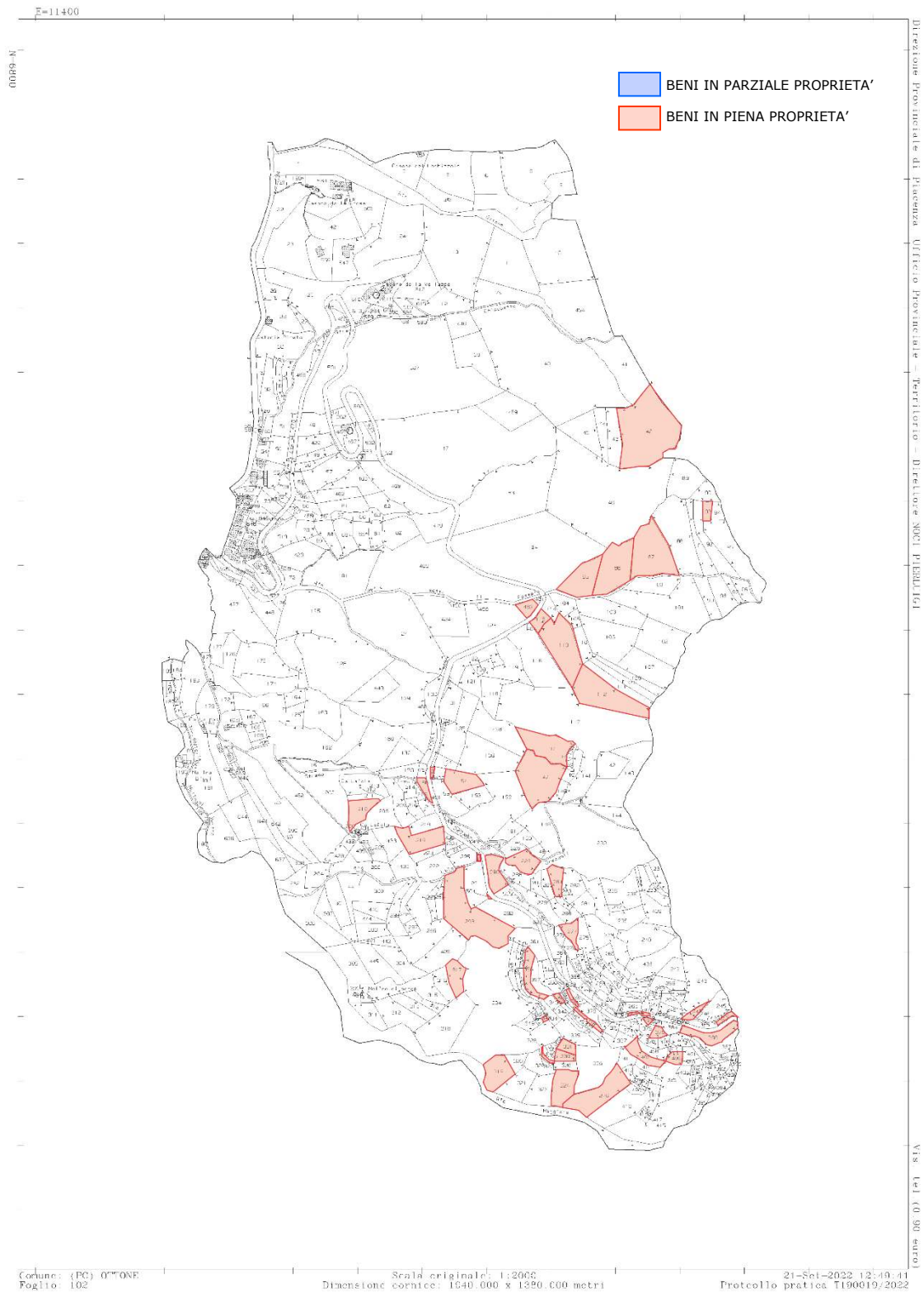

ESTRATTO DI MAPPA - Fg. 102

7200

- BENI IN PARZIALE PROPRIETA'
- BENI IN PIENA PROPRIETA'

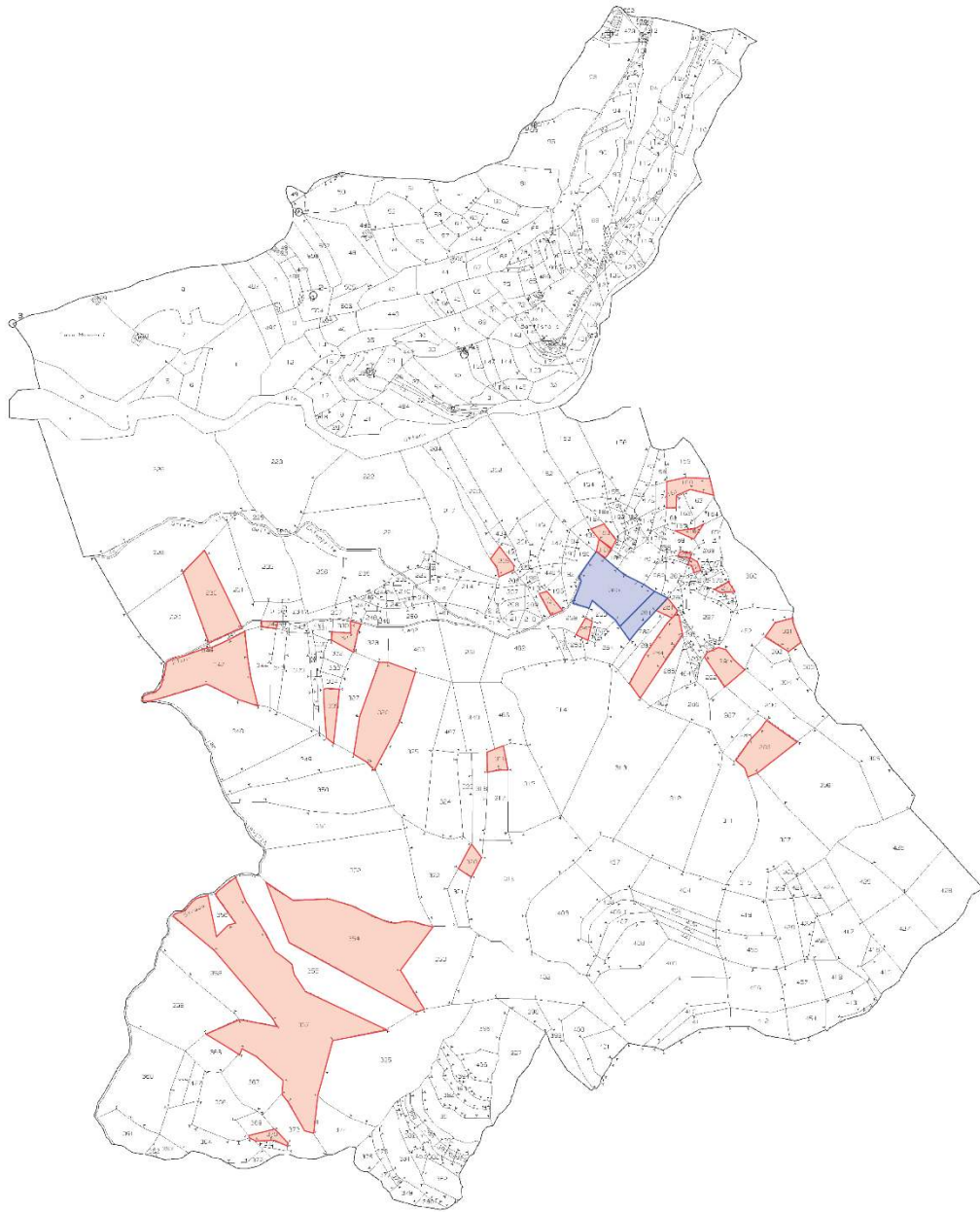

Provinciale di Piacenza Ufficio Provinciale - Territorio - Direttore NRI PIERLUIGI

Via Tel. (0 90 euro)

Comune (PC) OTTONE
Foglio 103

Scala originale: 1:2000
Dimensione cartice: 1040.000 x 1280.000 metri

21-Sep-2022 12:50:1
Protocollo pratica T190239/2022

ESTRATTO DI MAPPA - Fg. 103

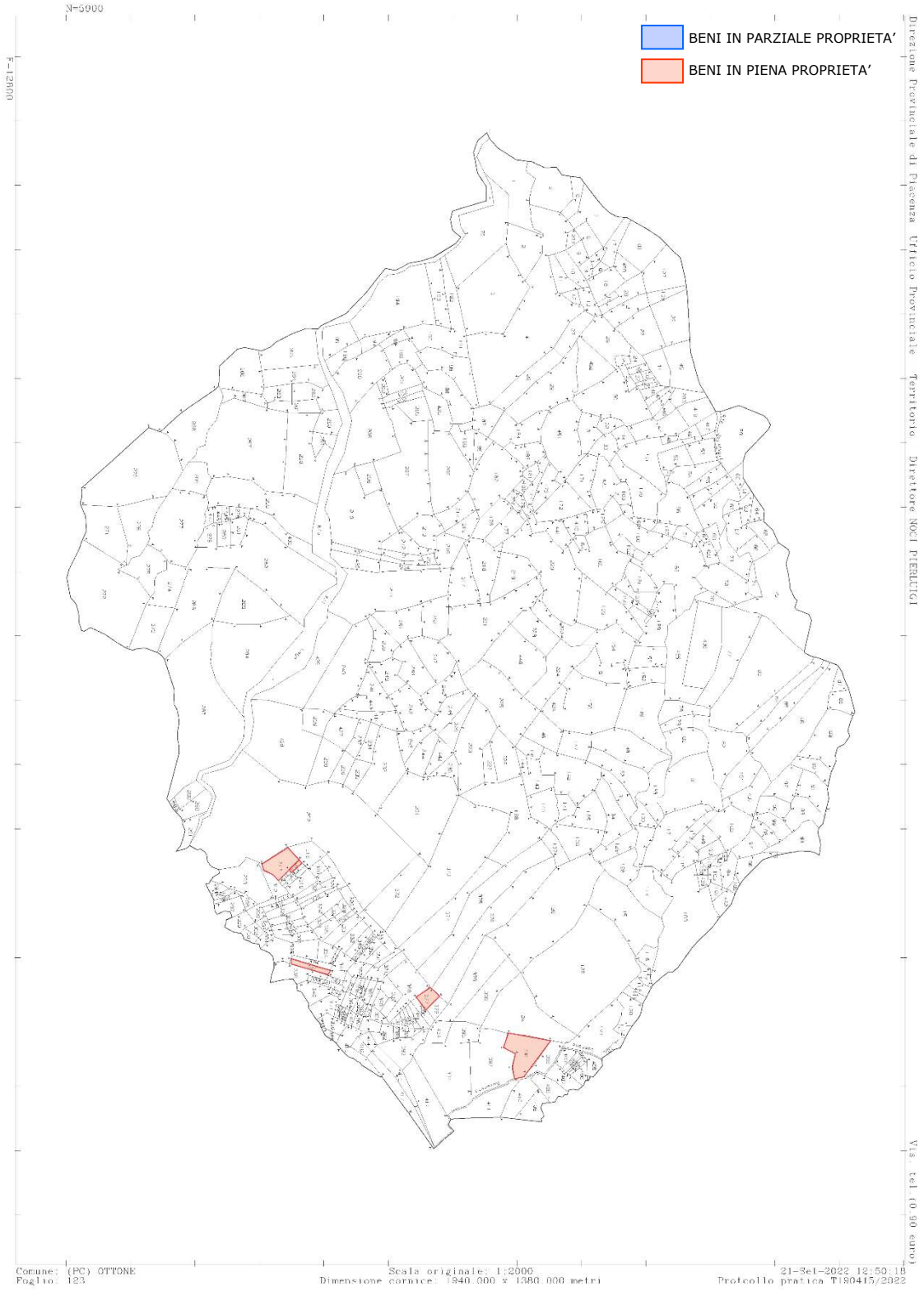

ESTRATTO DI MAPPA – Fg. 123



ESTRATTO DI MAPPA – Fg. 127



ESTRATTO DI MAPPA – Fg. 128



ESTRATTO DI MAPPA – Fg. 130

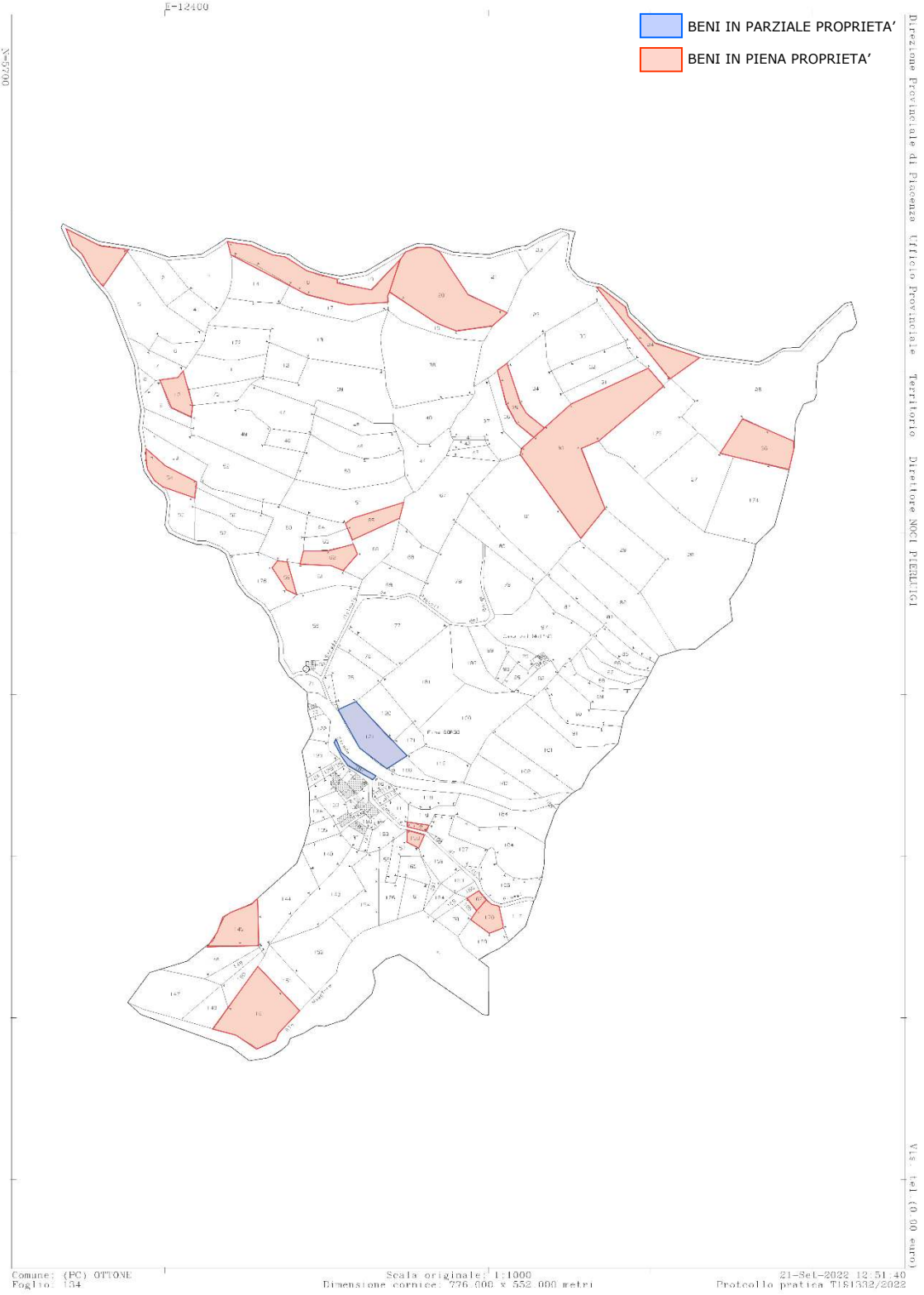

ESTRATTO DI MAPPA – Fg. 134

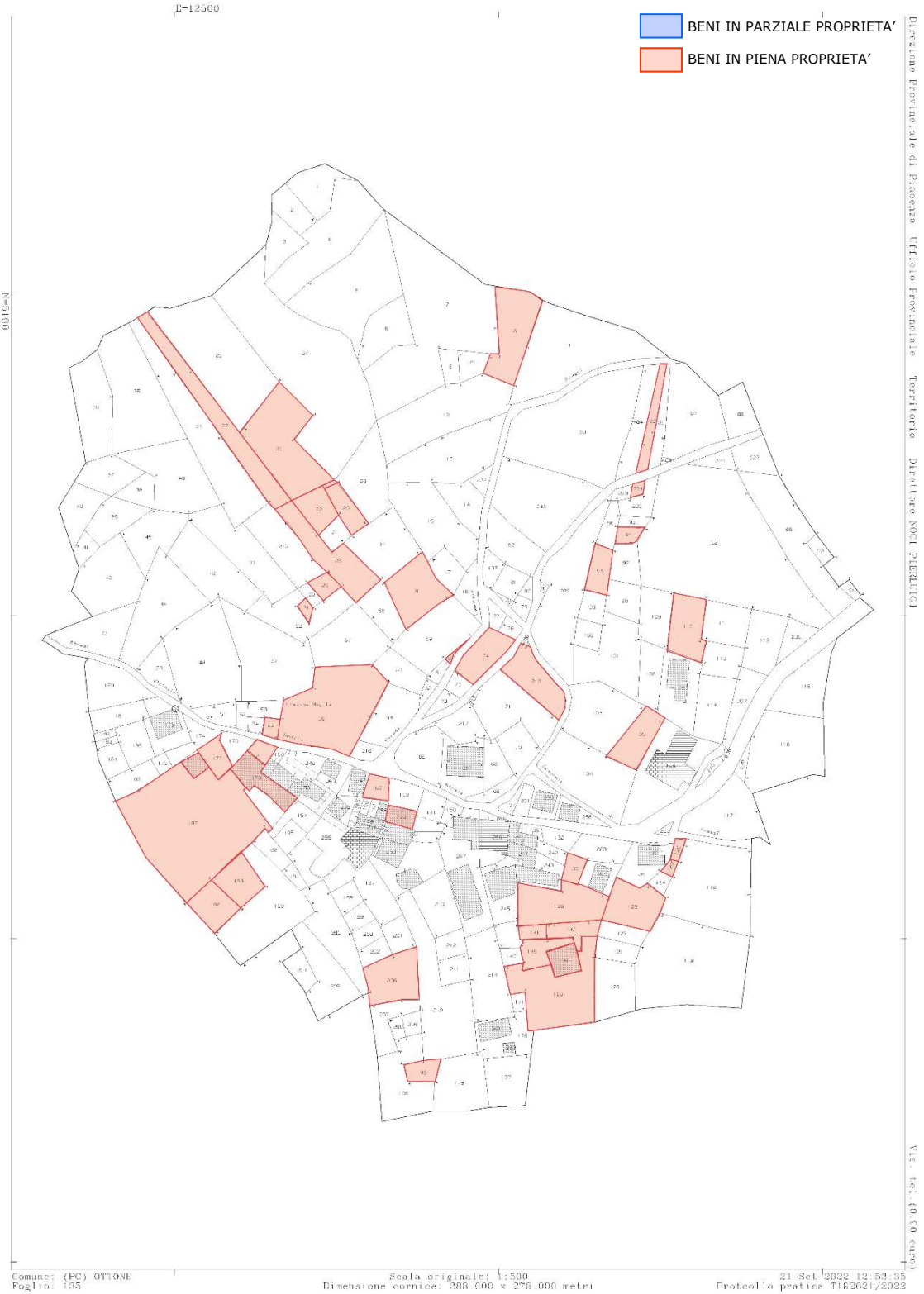

ESTRATTO DI MAPPA – Fg. 135

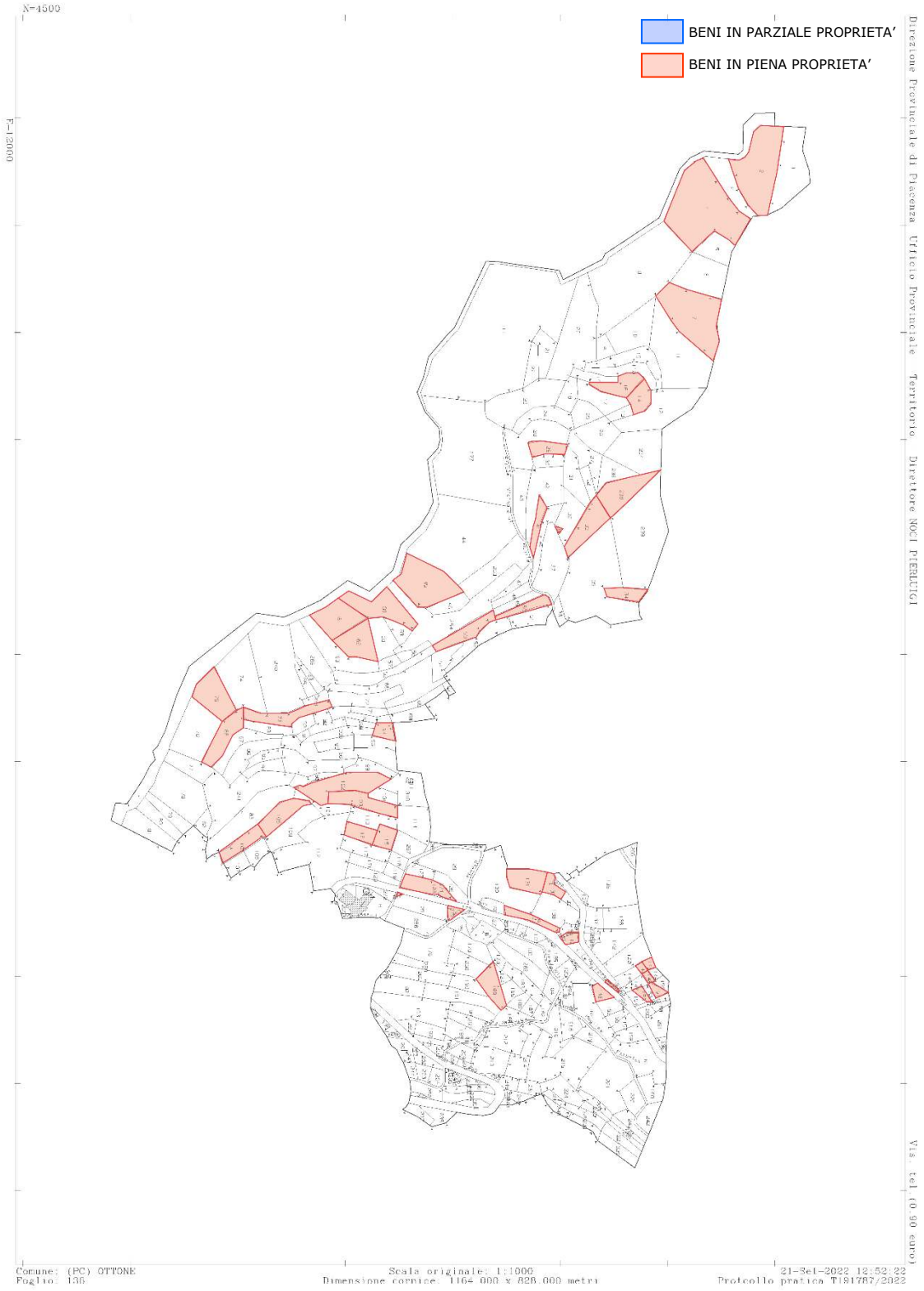

ESTRATTO DI MAPPA – Fg. 136

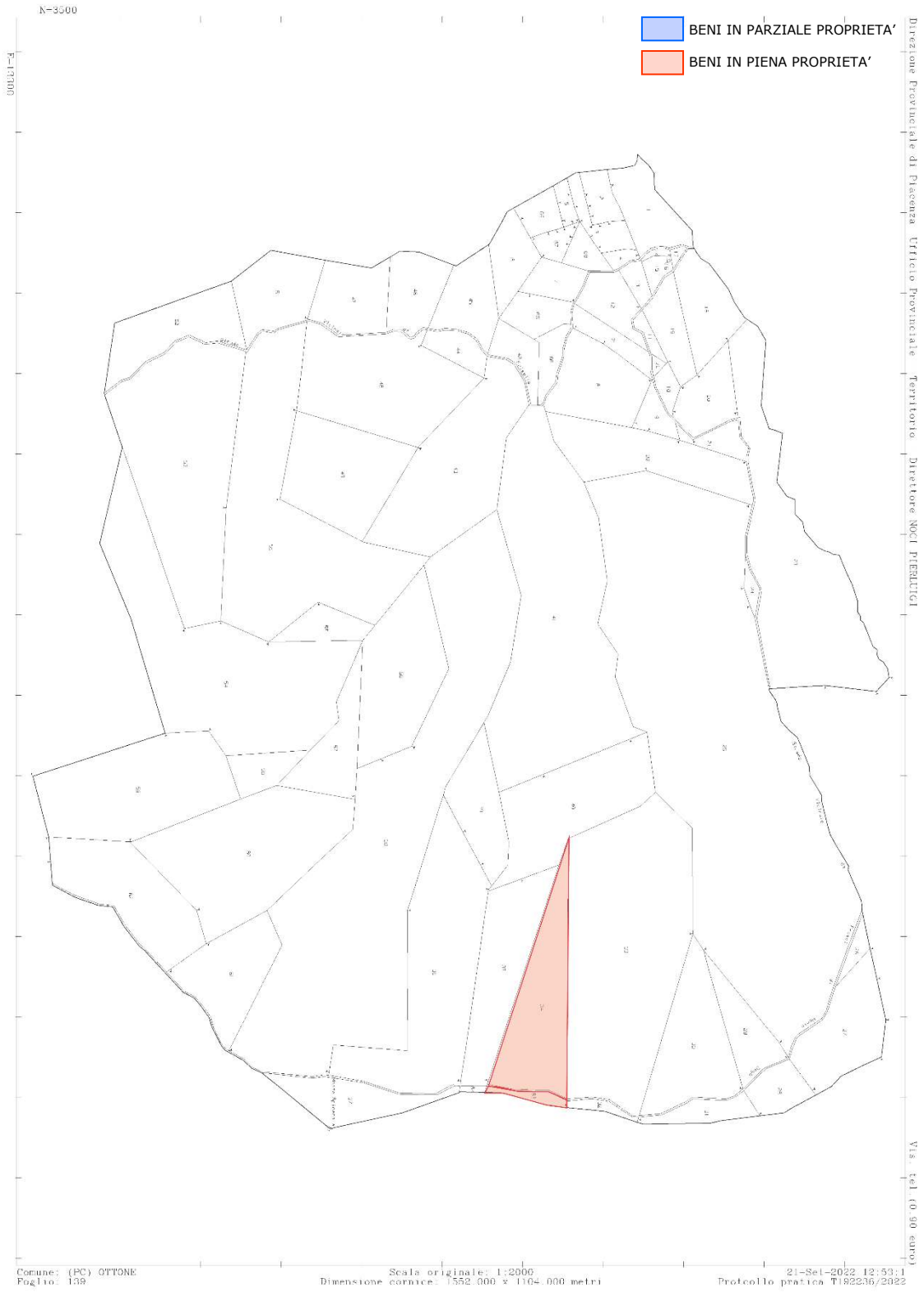

ESTRATTO DI MAPPA – Fg. 139



ESTRATTO DI MAPPA – Fg. 179