

Studio Tecnico
Geom. Rafaele Gazzola

Via Belli, 33 31010 FONTE (TV)
Tel. 0423.949975 Fax 0423.949975
e-mail geom.gazzola.rafaele@gmail.com

TRIBUNALE DI TREVISO CANCELLERIA ESECUZIONI IMMOBILIARI

ESECUZIONE IMMOBILIARE R.G.E. n. 445/2019

udienza 16/02/2022

G.E. Dott.sa Alessandra Burra
C.T.U. Geom. Rafaele Gazzola

[REDACTED]

Contro: **ESECUTATO** per la quota di 1/1 della intera proprietà.

CONSULENZA TECNICA D'UFFICIO

Fonte, il 06/12/2021

L'ausiliario del G.E.
Geom. Rafaele Gazzola



RELAZIONE DI PERIZIA DI STIMA DI IMMOBILE IN COMUNE DI TREVISO (TV)

A seguito dell'incarico conferito dall'Ill.mo Signor Giudice del Tribunale di Treviso Dott.ssa Alessandra Burra in data 01/07/2021 per la stima di beni immobili in Treviso (Tv) di proprietà del **ESECUTATO**, il sottoscritto geom. Rafaele Gazzola con studio a FONTE in Via Belli n.33, ha provveduto ad esperire tutte le operazioni e le indagini al fine di accertare ed eseguire:

- immobili esclusi dalla perizia;
- la formazione dei lotti;
- l'identificazione catastale degli immobili;
- l'individuazione dei confini;
- la descrizione delle servitù e di altri oneri;
- la ditta intestataria;
- le iscrizioni e trascrizioni pregiudizievoli;
- la descrizione dei beni;
- la disponibilità dell'immobile;
- la verifica della conformità dei beni ai fini delle implicazioni applicative della L.N. 47/85 e successive modifiche e la corrispondenza con le descrizioni catastali;
- la destinazione urbanistica della zona in cui si trovano i beni;
- la provenienza in capo agli esecutati;
- il valore commerciale attuale dei beni.

PREMESSE

Il giorno 08/07/2021, il sottoscritto Esperto Stimatore, dopo aver accettato l'incarico e prestato il giuramento di rito, ha ritirato in cancelleria la copia dell'atto di pignoramento e la copia della documentazione prevista dal secondo comma dell'art. 567, 2° comma, c.p.c. Successivamente ha acquisito l'estratto di mappa, le visure catastali e le planimetrie catastali relative agli immobili oggetto di esecuzione immobiliare.

In data 15/10/2021, dopo aver fatto richiesta di accesso agli atti presso l'Ufficio Tecnico del Comune di Treviso (Tv), ricevo copia dei documenti per accertare la regolarità urbanistica edilizia e della dichiarazione di abitabilità.

In data 17/11/2021 viene effettuato il sopralluogo con un dipendente della società IVG Treviso custode giudiziario dell'immobile.



Il sottoscritto, ritenuto di avere acquisito, in base agli elementi raccolti, nozioni sufficienti per espletare l'incarico, completava la perizia di stima dei beni.

FORMAZIONE DEI LOTTI

Considerato il fatto che i beni pignorati costituiscono per l'intero un'unità immobiliare ad uso abitazione, il sottoscritto ritiene che l'immobile sia indivisibile, anche tenuto conto dell'eventuale possibilità di variazione della destinazione d'uso. Lo scrivente relaziona sui beni che formano un **unico lotto**.

IDENTIFICAZIONE CATASTALE

Per la piena proprietà 1/1

Comune di Treviso Via Ragazzi del' 99 n.10,

catasto fabbricati – foglio 5 sez. M mapp. n. 969

sub. 3 categ. A/2, classe 4, vani 9,5 R.C. € 1054,86 - **abitazione**

sub. 2 categ. C/6, classe 4, sup.cat. 13 mq R.C. € 45,65 - **garage**

sub. 1 area urbana, sup.cat. 163 mq

Si allega alla presente relazione le visure catastali, le planimetrie catastali, l'estratto di mappa (**allegato 1** alla presente relazione).

CONFINI DEI BENI

L'abitazione identificata con il m.n.969 confina a nord con il muro perimetrale di altra unità m.n.970, a est con la strada di lottizzazione m.n. 946, a sud con il muro perimetrale di altra unità m.n.968, ad ovest m.n.879 parco pubblico "Parco Ali Dorate" di proprietà del comune di Treviso.

SERVITÙ ED ALTRI ONERI

La vendita dei beni costituenti i lotti avverrà nello stato di fatto e di diritto in cui attualmente si trovano e si possiedono dalla parte venditrice, con tutti i diritti, ragioni ed azioni, dipendenze, pertinenze ed accessori inerenti, servitù attive e passive derivanti dal condominio e così come derivanti dagli atti di provenienza.

Atto di Compravendita del 02/07/1992 repert. n. 74418 fascicolo 23137 del Notaio Arrigo Manavello di Treviso.



Si allega alla presente relazione atto di compravendita, (**allegato 2**).

DITTA INTESTATARIA

Per la piena proprietà 1/1

Comune di Treviso Via Ragazzi del' 99 n.10,

catasto fabbricati – foglio 5 sez. M mapp. n. 969

sub. 3 categ. A/2, classe 4, vani 9,5 R.C. € 1054,86 - **abitazione**

sub. 2 categ. C/6, classe 4, sup.cat. 13 mq R.C. € 45,65 - **garage**

sub. 1 area urbana , sup.cat. 163 mq

In forza dell'atto di compravendita:

- **Atto di Compravendita** del 02/07/1992 repertorio n. 74418 fascicolo 23137 del Notaio Arrigo Manavello di Treviso ,

la ditta intestataria risulta: **ESECUTATO** piena Proprietà per la quota di 1/1

Si allega alla presente relazione atto di compravendita, (**allegato 2**).

COMPLETEZZA DOCUMENTAZIONE IPOCATASTALE E ISCRIZIONI E TRASCRIZIONI PREGIUDIZIEVOLI ED IPOTECARIE

Dalla certificazione notarile rilasciata dal Notaio Andrea Busato di Padova in data 04/12/2019, si evince che presso la Conservatoria dei RR.II. di Treviso che gli immobili sopra descritti sono oggetto delle seguenti formalità pregiudizievoli:

TRASCRIZIONI

- **Atto di compravendita** in data 23/08/1979 rep.n.21062 Notaio Arrigo Manavello;
- **Atto di compravendita** in data 06/05/1981 rep.n.25515 Notaio Arrigo Manavello;
- **Atto di compravendita** in data 08/07/1988 rep.n.53163 Notaio Arrigo Manavello;
- **Atto di compravendita** in data 20/07/1992 rep.n.74418 Notaio Arrigo Manavello;
- **Sentenza di omologazione di concordato fallimentare**, emessa dal Tribunale di Treviso in data 14/01/2000 rep.n.376;
- **Atto di pignoramento immobiliare** in data 12/08/2003 rep.2589/2003 dell'ufficiale giudiziario di Treviso, trascritto a Treviso in data 16/09/2003 ai n.38402/25735 contro la ditta Esecutata, a quanto risulta non ha avuto seguito prosecuzione dell'azione esecutiva;



- **Atto di pignoramento immobiliare** in data 08/02/2008 rep.482 del Tribunale di Treviso, trascritto a Treviso in data 14/02/2008 ai n.5927/3942 contro la ditta Esecutata, a quanto risulta non ha avuto seguito prosecuzione dell'azione esecutiva;
- **Ordinanza di sequestro conservativo** in data 03/05/2019 rep.4601/2015 del Tribunale di Treviso, trascritto a Treviso in data 24/05/2019 ai n.19534/13839 contro la ditta Esecutata;
- **Atto di pignoramento immobiliare** in data 12/09/2019 rep.7726 dell'Ufficiale Giudiziario di Treviso, trascritto a Treviso in data 11/10/2019 ai n.39184/27547 contro la ditta Esecutata;

ISCRIZIONI

- **Ipoteca volontaria** iscritta a Treviso in data 08/07/2000 ai nn.26271/4880 , a garanzia delle obbligazioni di cui al mutuo fondiario con atto del 07/07/2000 n.74053 di rep. Notaio Maurizio Bianconi di Treviso;
- **Ipoteca giudiziale** iscritta a Treviso in data 09/07/2001 ai nn.27367/4780 conto Esecutato, in forza di decreto ingiuntivo emesso dal Tribunale di Treviso in data 03/04/2001 n.6006 di rep. gravante tutti beni sopra indicati;
- **Ipoteca legale** iscritta a Treviso in data 11/11/2002 ai nn.51409/9832 conto Esecutato, gravante tutti beni sopra indicati;
- **Ipoteca giudiziale** iscritta a Treviso in data 04/02/2019 ai nn.4188/609 conto Esecutato, in forza di sentenza di condanna emessa dal Tribunale di Padova in data 06/12/2018 n.5578/2018 di rep. gravante tutti beni sopra indicati;

Per la piena proprietà 1/1

Comune di Treviso Via Ragazzi del' 99 n.10,

catasto fabbricati – foglio 5 sez. M mapp. n. 969

sub. 3 categ. A/2, classe 4, vani 9,5 R.C. € 1054,86 - **abitazione**

sub. 2 categ. C/6, classe 4, sup.cat. 13 mq R.C. € 45,65 - **garage**

sub. 1 area urbana , sup.cat. 163 mq

Si allega alla presente relazione, certificazione notarile (**allegato 3**), atto di pignoramento immobiliare (**allegato 4**).



INTERVENUTI NELL'ESECUZIONE IMMOBILIARE

A seguito di accesso alla Cancelleria delle Esecuzioni Immobiliari del Tribunale di Treviso è risultato che nell'esecuzione immobiliare R.G.E. n.445/2019 vi è il seguente intervenuto:

- i Sig. (██████████), (██████████), (██████████) con atto del 02/12/2019 depositato in Cancelleria Tribunale di Treviso intervengono contro **Esecutato**.
- **Agenzia Entrate-Riscossione** Agente della riscossione provincia di Treviso (c.f. 13756881002) con atto del 23/12/2019 depositato in Cancelleria Tribunale di Treviso interviene contro **Esecutato**.

(allegato 5 alla presente relazione)

DESCRIZIONE DEI BENI

Il presente lotto individua un'unità immobiliare residenziale di tipo a schiera, sita nel comune di Treviso in Via Ragazzi del 99 al civico 10, nel quartiere "Monigo" collocato a nord rispetto al centro storico di Treviso, in un'area ben fornita di attrezzature e servizi, quali attività commerciali, il tutto posto in prossimità della strada SR 348, meglio conosciuta come "Feltrina".

Il complesso residenziale in cui è inserita abitazione nasce da un intervento di edilizia privata per la costruzione di 12 unità immobiliari risalente alla fine anni '70 e inizio anni 80' (abitabilità del 1979).

L'unità oggetto di procedura risulta accessibile dalla via pubblica (Via Ragazzi del'99 civico 10), abitazione si sviluppa su tre livelli con accesso pedonale e carraio che insistono su area di pertinenza esclusiva e posta direttamente su fronte stradale (Via Ragazzi del 99).

Descrizione generale dell'abitazione oggetto della presente

L'abitazione di cui all'oggetto del presente , insiste su un area scoperta di pertinenza esclusiva , utilizzata in parte come area verde e area di parcheggio esclusivo.

La struttura portante verticale è stata realizzata con struttura mista in calcestruzzo armato e muratura portante, la struttura orizzontale è costituita da solai in latero-cemento.

Il tetto è a due falde inclinate con manto in coppi con grondaie e pluviali in lamiera.

Le facciate perimetrali del fabbricato si presentano con finitura ad intonaco tradizionale



di colore tra il giallo ocra chiaro.

Il portoncino d'ingresso così come gli altri serramenti esterni sono in legno, parte con inferiate esterne in ferro anti-intrusione, esternamente i marciapiedi sono pavimentati con lastre di graniglia di cemento.

Dal portoncino d'ingresso ci troviamo nella loggia dell'ingresso (circa 2,40mq), da cui si accede alla ampia zona giorno divisa in soggiorno pranzo (circa 46,33mq), alla destra dell'ingresso la porta della cucina (circa 11,91mq), a sinistra il wc della zona giorno (circa 1,69mq), sempre a sinistra dell'ingresso la porta del garage (circa 22,91mq), all'interno del quale troviamo un piccolo stanzino per la centrale termica (circa 1,57mq). Dall'ingresso, di fronte, la scala che mette in comunicazione i vari piani, scendendo si va al piano interrato e troviamo una stanza adibita a taverna (circa 30,65mq), salendo al piano primo la zona notte, dalla scala a destra la porta della prima camera (circa 9,56mq) a seguire la camera padronale (circa 15,92mq) con il bagno in camera (circa 3,83mq), attraversando il corridoio della zona notte (circa 5,03mq), a seguire alla nostra destra il bagno della zona notte (circa 4,97mq), mentre in fondo al corridoio le due porte opposte a destra la porta della terza camera (circa 12,40mq) e a sinistra la porta della quarta camera (circa 10,19mq).

Per quanto concerne le caratteristiche di manutenzione e finitura dell'immobile si rileva che il sopralluogo eseguito ha permesso di evidenziare uno stato manutenzione buono caratterizzato da finiture tipiche dei primi anni '80, epoca di edificazione del complesso immobiliare; le pavimentazioni dell'intero immobile sono prevalentemente in piastrelle in di ceramica per la zona giorno e parquet per la zona notte; la porta d'ingresso con portoncino legno, gli altri serramenti finestre/o porte finestre esterni sono in legno con vetro-camera e con gli scuri in legno esterni, le porte interne sono in legno tamburato.

L'impianto di riscaldamento, è costituito da caldaia a gas metano, posta al interno di un vano tecnico, e da superfici radianti costituite da radiatori del tipo tubolare posti in nicchia sotto le finestre nei vari ambienti.

L'abitazione al piano terra e al piano primo ha un altezza di 2,80ml, mentre il garage ha un altezza media di 2,85ml, il piano interrato ha un altezza di 2,20ml.

Si segnala che in sede del sopralluogo si sono riscontrate delle difformità urbanistico edilizie così come sono stati rappresentati nella planimetria catastali e negli elaborati di progetto in comune di Treviso gli immobili in oggetto alla presente.

Il locale centrale termica all'interno del garage non risulta nei disegni autorizzati in



comune , sempre nel garage i grafici evidenziano la presenza di un solaio interpiano con una soffitta morta e un'altezza nell'intradosso del solaio di h.2,20ml, allo stato attuale il tetto è mansardato in cls con una altezza sul punto più basso di 2,45ml e un'altezza sul colmo di h3,25ml risulta quindi un'altezza media di h.2,85ml.

Il piano interrato non risulta nei disegni autorizzati dal comune in particolare nella variante autorizzata del 1979, si precisa che il Collaudo Statico del 1978 nel verbale di visita viene richiamata l'esistenza del piano interrato "ogni appartamento consta di piano seminterrato adibito a taverna".

A livello prospettico si riscontra una difformità sul prospetto est nella finestra del bagno giorno, per forma e dimensione, rispetto ai grafici autorizzati, sul prospetto ovest si rileva un piccolo sporto realizzato sopra le finestre della zona giorno del piano terra.

2) STATO DI CONSERVAZIONE E DI MANUTENZIONE

I beni formanti il lotto unico sono nel complesso in buono stato di conservazione e manutenzione. Necessità di manutenzioni le pareti e i soffitti dei locali sono da ridipingere , i serramenti in legno sui serramenti esterni necessitano di un intervento di manutenzione. Tutti gli impianti necessitano di una verifica tecnica e di sicurezza. La copertura richiede un intervento di straordinaria manutenzione.

3) IMPIANTI

Abitazione in oggetto è dotata dei seguenti impianti:

- impianto idrico-sanitario;
- impianto fognario con allacciamento alla fognatura pubblica;
- impianto elettrico;
- impianto di antenna televisiva condominiale ;
- impianto del gas metano per la cucina;
- impianto aria condizionata nella zona notte;
- impianto di riscaldamento con caloriferi e caldaia autonoma a gas metano;

Dalla verifica della documentazione depositata presso l'Ufficio Tecnico Comunale non sono state rinvenuti né l'attestato di qualificazione energetica, né l'attestato di certificazione energetica.



4) SUPERFICIE COMMERCIALE

convenzionali delle unità immobiliari oggetto di stima è data dalla somma dei seguenti elementi ai sensi art.13 Legge 27.07.1978 n° 392 :

- a) l'intera superficie dell'unità immobiliare;
- b) il 50 per cento della superficie delle autorimesse singole;
- c) il 20 per cento della superficie del posto macchina in autorimesse di uso comune;
- d) il 25 per cento della superficie di balconi, terrazze, ed altri accessori simili;
- e) il 15 per cento della superficie scoperta di pertinenza dell'immobile in godimento esclusivo del conduttore;
- f) il 10 per cento della superficie condominiale a verde nella misura corrispondente alla quota millesimale dell'unità immobiliare. E' detratto il 30 per cento dalla superficie dei vani con altezza utile inferiore a metri 1.70.

Le superfici di cui alle lettere a), b) e d) si misurano al netto dei muri perimetrali e di quelli interni. L'elemento di cui alla lettera e) entra nel computo della superficie convenzionale fino ad un massimo non eccedente la superficie di cui alla lettera a). Alla superficie di cui alla lettera a) si applicano i seguenti coefficienti:

- a) 1,00 per l'unità immobiliare di superficie superiore a metri quadrati 70;
- b) 1,10 per l'unità immobiliare di superficie compresa fra metri quadrati 46 e metri quadrati 70⁽¹⁾;
- c) 1,20 per l'unità immobiliare inferiore a metri quadrati 46⁽¹⁾.

ABITAZIONE catasto fabbricati – foglio 5 sez. M mapp. n. 969 sub.2-3		
Descrizione	Superficie x indice	Superf. Commerciale
Abitazione piano terra (7,00x11,70)-(1,50x1,60)= piano primo (7,00x11,70)=	161,40 m ² x 1,00	161,40m ²
Loggia Ingresso (1,50x1,60)=	2,40 m ² x 0,25	0,60m ²
Taverna p.interrato (6,45x3,75)+(3,95x1,23)+(1,81x1,00)=	30,84 m ² x 0,50	15,42m ²
Garage (7,50x3,30)	24,75 m ² x 0,50	12,37m ²
	Totale	189,79m²



ACCERTARE SE L'IMMOBILE È LIBERO O OCCUPATO O SE RISULTANO ATTI PRIVATI CONTRATTI DI LOCAZIONE

Per la piena proprietà 1/1

Comune di Treviso Via Ragazzi del' 99 n.10,

catasto fabbricati – foglio 5 sez. M mapp. n. 969

sub. 3 categ. A/2, classe 4, vani 9,5 R.C. € 1054,86 - **abitazione**

sub. 2 categ. C/6, classe 4, sup.cat. 13 mq R.C. € 45,65 - **garage**

sub. 1 area urbana , sup.cat. 163 mq

Gli immobili oggetto dell'esecuzione immobiliare è occupato dall'esecutato , dalle ricerche fatte presso l'agenzia delle Entrate di Treviso non risulta registrato nessun contratto di locazione o comodato in essere.

L'ufficio anagrafe del comune di Treviso certifica che abitazione in via Ragazzi del 99 n.10 è la residenza di **Esecutato**.

Si allega alla presente relazione certificato di stato famiglia dei residenti, comunicazione agenzia delle entrate (**allegato 6**).

ACCERTARE L'ESISTENZA DI VINCOLI O ONERI DI NATURA CONDOMINIALE

Per la piena proprietà 1/1

Comune di Treviso Via Ragazzi del' 99 n.10,

catasto fabbricati – foglio 5 sez. M mapp. n. 969

sub. 3 categ. A/2, classe 4, vani 9,5 R.C. € 1054,86 - **abitazione**

sub. 2 categ. C/6, classe 4, sup.cat. 13 mq R.C. € 45,65 - **garage**

sub. 1 area urbana , sup.cat. 163 mq

Non ci sono vincoli o oneri di natura condominiale allo stato attuale.

Costituzione di una servitù non aedificandi in data 27/05/1977 con rep.n.15487 del Notaio Arrigo Manavello di Giovanni Battista di Vittorio Veneto richiesta dal comune di Treviso alla ditta Costruttrice in sede di rilascio delle Concessioni Edilizie per la



costruzione dei fabbricati onde evitare trasferimenti degli indici di copertura e di edificazione .

Si allega alla presente relazione copia atto costituzione di una servitù (**allegato 7**).

VERIFICA CONFORMITÀ DEI FABBRICATI AI FINI DELLE IMPLICAZIONI APPLICATIVE DELLA L. 47/85 E SUCCESSIVE MODIFICHE

Per la piena proprietà 1/1

Comune di Treviso Via Ragazzi del' 99 n.10,

catasto fabbricati – foglio 5 sez. M mapp. n. 969

sub. 3 categ. A/2, classe 4, vani 9,5 R.C. € 1054,86 - **abitazione**

sub. 2 categ. C/6, classe 4, sup.cat. 13 mq R.C. € 45,65 - **garage**

sub. 1 area urbana , sup.cat. 163 mq

Dalla documentazione messa a disposizione dal Comune di Treviso, la costruzione del fabbricato, di cui le porzioni immobiliari oggetto del presente atto sono parte, sono state rilevate le seguenti pratiche edilizie:

- Concessione edilizia n.29/15-77 del 30/09/1977 - Nuova costruzione di 12 case a schiera ;
- Concessione edilizia n.52/17-77 del 13/07/1977 – Recinzione ;
- Concessione edilizia n.16/02-79 del 08/02/1979 – Variante in corso d'opera per la nuova costruzione di 12 case a schiera ;
- Collaudo statico del 24/08/1978
- Abitabilità in data 16/05/1979 ;

Verifica di conformità fra stato di fatto e ultimo stato di progetto autorizzato

Con riferimento all'unità immobiliare in Comune di Treviso Via Ragazzi del' 99 n.10, catasto fabbricati – foglio 5 sez. M mapp. n. 969 sub. 1-2-3.

Con la scorta dei grafici di progetto, il sottoscritto ha accertato che quanto è stato realizzato è in parte conforme allo stato autorizzato dal Comune di Treviso.

Vi sono delle difformità sanabili e più precisamente:



- Il locale centrale termica all'interno del garage non risulta nei disegni autorizzati in comune;
- Garage ha il tetto mansardato in cls con altezza media di h.2,85ml, nei grafici autorizzati risulta un solaio interpiano con una soffitta morta e un'altezza nell'intradosso del solaio di h.2,20ml;
- Piano interrato non risulta nei grafici autorizzati;
- Prospetto est la finestra del bagno giorno ha forma e dimensione diversa rispetto ai grafici autorizzati ;
- Prospetto ovest presenta un piccolo sporto sopra le finestre della zona giorno del piano terra ;

Dette modifiche sono sanabili al livello urbanistico, per l'U.I. in esame sarà pertanto necessario presentare all'ufficio tecnico comunale una pratica edilizia in sanatoria per rendere la pianta dell'abitazione conforme allo stato di fatto, mentre le planimetrie catastali sono conformi a quanto rilevato.

(si allegano elaborati grafici e autorizzazioni **allegato 7** alla presente relazione)

DESTINAZIONE URBANISTICA DELLA ZONA IN CUI SI TROVANO I BENI

Il Piano degli Interventi del Comune di Treviso classifica l'area in cui sorgono i fabbricati in **Zona C.1 nuova residenza di completamento**, regolamentate dall'art. 65-66 ai sensi delle Norme Tecniche Operative del P.I. (**allegato 8** alla presente relazione).

art. 65 – Zona omogenea "C" Zona di nuova urbanizzazione

1. Individuazione

1.1 Comprende le aree di completamento, di nuova urbanizzazione e di espansione oltre a quelle destinate alla riconversione urbana per funzioni residenziali, commerciali, ricettive e direzionali.

2. Destinazioni d'uso

2.1 Valgono le norme specificate in ogni singola sottozona.

3. Modalità d'intervento

3.1 La zona territoriale omogenea di tipo "C" è suddivisa in due sottozone:

a) sottozona "C1" nelle quali l'edificazione avviene per IED;

b) sottozona "C2" nella quale l'edificazione avviene attraverso P.U.A.. Sono comprese le parti del territorio inedificate o parzialmente inedificate e sprovviste delle opere di urbanizzazione. Sono ammesse, in tali zone, le destinazioni definite dalle tabelle di sottozona.

3.2 All'interno delle aree comprese nel P.N.R.S. si dovrà dare forma compatta agli aggregati urbani di previsione, al fine di ridurre il consumo di suoli e delle risorse territoriali, salvaguardando eventuali superfici boscate esistenti e specie arboree di rilevanza ambientale. Nella realizzazione dei piani urbanistici attuativi, gli edifici di nuovo impianto dovranno essere



allineati in modo da creare dei coni visuali verso il fiume. Rispetto a quanto previsto dalle presenti norme, prevalgono, in ogni caso, quelle del P.N.R.S..

Nelle zone "C" comunque edificabili prossime al corso del fiume Sile, ovvero nella fascia compresa tra i 20 m inedificabili ed i 50 m, qualunque sia la sottozona di riferimento l'altezza massima non potrà superare i 6,00 m; le aree libere dovranno essere mantenute a giardino secondo le indicazioni del "Piano del Verde", ed in assenza secondo le norme del P.A.. La fascia dei 20 m inedificabili dal limite demaniale del fiume vanno mantenuti liberi da qualunque costruzione accessoria o deposito entro o fuori terra. L'edificabilità nelle suddette aree e comunque condizionata alla demolizione, prima del rilascio del certificato di agibilità, di eventuali costruzioni precarie o accessorie, anche se condonate, esistenti sul lotto di proprietà all'interno dei 10 m dal limite demaniale.

L'eventuale possibilità di mantenere costruzioni accessorie all'interno della fascia di 10 m, di interessare tali aree con interventi di pubblica utilità per le finalità del Parco, di superare all'altezza massima di 6 m e di realizzare nuovi percorsi ciclopedonali, può essere valutata in sede di approvazione del "Progetto speciale per Treviso" art. 20 P.A., da assumere con variante al Piano Ambientale del Parco.

4. Prescrizioni di carattere generale

4.1. In tutte le sottozone della zona omogenea "C", ricadenti all'interno della "zona di tutela aeroportuale A", di cui all'art. 24, punto 14 delle presenti N.T.O., non è consentita la realizzazione di nuove edificazioni aventi destinazione residenziale.

Nelle aree ricadenti all'interno dei Piani Urbanistici Attuativi, non ancora approvati alla data di adozione del Piano di Rischio Aeroportuale, potranno essere localizzate le superfici destinate allo standard urbanistico.

Sono consentite attività non residenziali, secondo quanto stabilito dalle presenti norme, purché comportino la permanenza discontinua di un numero limitato di persone, nel rispetto dei parametri stabiliti dall'art. 24, punto 14 delle presenti N.T.O..

art. 66 – Sottozona C1 - nuova residenza di completamento

1. Individuazione

1.1 Comprende le parti del territorio parzialmente edificate, per le quali si prevede il completamento dell'edificazione, la ristrutturazione o sostituzione di singoli edifici e la riconversione di destinazioni improprie.

2. Destinazioni d'uso

2.1 La destinazione di zona e residenziale. Sono consentite inoltre, le destinazioni d'uso ricettive, commerciali, direzionali, produttive (limitatamente a laboratori artigiani che non rechino disturbo alla residenza agli effetti di quanto prescritto dall'art. 18), purché siano rispettati gli standard previsti per la specifica destinazione.

2.2 Il mutamento della destinazione d'uso da non residenziale a residenziale e viceversa, e sempre ammesso anche con variazione del numero delle unità e della superficie, purché siano reperiti i relativi standard per la specifica nuova destinazione e siano completate o integrate le opere di urbanizzazione primaria e la rete stradale.

3. Modalità d'intervento

3.1 In questa sottozona il P.I. si attua per IED con i parametri sotto riportati. I progetti di completamento o le integrazioni delle opere di urbanizzazione primaria o degli standard, dovrà avvenire tramite sottoscrizione di un atto unilaterale d'obbligo, tramite il quale il concessionario si impegna ad eseguirle e a vincolarle ad uso pubblico, a propria cura e spese, prima del rilascio del certificato di abitabilità o agibilità.

3.2 Per i fabbricati esistenti, intesi nella loro interezza anche se composti da più unità con diverse destinazioni, che hanno saturato l'indice volumetrico o che abbiano una capacità volumetrica residua inferiore a m³ 150, può essere concesso, per una sola volta, un ampliamento di m³ 150, a condizione che tali ampliamenti siano armonizzati nell'edificio e non assumano il carattere di superfetazione, e che rispettino le distanze di sottozona. Tale volumetria potrà essere utilizzata anche da una parte dei proprietari, previo assenso di tutti i comproprietari dell'edificio.



3.3 Gli ampliamenti, le variazioni di altezza e di sagoma, dovranno rispettare i parametri urbanistici della sottozona. Eventuali minori distanze potranno essere ammesse mediante benestare registrato e trascritto del confinante.

3.4 La dotazione di parcheggi per l'insediamento di attività commerciali deve essere reperita in conformità al precedente art. 21 .

4. Parametri urbanistici

- Indice di edificabilità fondiaria primario = 0,625 m³/m²

- Indice di edificabilità fondiaria perequato = 0,625 m³/m², con utilizzo del credito edilizio di cui al precedente art. 14 ;

qualora il soggetto attuatore si impegni con atto unilaterale d'obbligo a realizzare in classe energetica A4, di cui al D.M. 26 giugno 2015 e s.m.i., gli edifici oggetto di nuova costruzione o demolizione con ricostruzione, e riconosciuto al medesimo 1 m³ di jus edificandi aggiuntivo per ogni m³ di credito edilizio localizzato entro l'ambito di intervento, fino ad un massimo di 0,625 m³/m² aggiuntivi.

- Dc min: meta dell'altezza del fronte più alto con un minimo di m 5;

- Ds min: in allineamento del fronte stradale preesistente o, in assenza, ad una distanza pari alla meta dell'altezza del fronte prospiciente la strada, con un minimo di m 5;

- Df min: pari all'altezza del fronte più alto con un minimo di m 10 e conformemente al secondo comma dell'art. 9 del D.M. 1444/1968;

- H max: 7 m e comunque non superiore l'altezza degli edifici preesistenti nei lotti limitrofi.

PROVENIENZA IN CAPO AGLI ESECUTATI

Per la piena proprietà 1/1

Comune di Treviso Via Ragazzi del' 99 n.10,

catasto fabbricati – foglio 5 sez. M mapp. n. 969

sub. 3 categ. A/2, classe 4, vani 9,5 R.C. € 1054,86 - **abitazione**

sub. 2 categ. C/6, classe 4, sup.cat. 13 mq R.C. € 45,65 - **garage**

sub. 1 area urbana , sup.cat. 163 mq

Dalla certificazione notarile e dagli atti notarili si ricava la seguente provenienza dei beni al ventennio:

- **Atto di Compravendita** del 02/07/1992 repert. n. 74418 fascicolo 23137 del Notaio Arrigo Manavello di Treviso.

(si allegano certificazione notarile e atto notarile **allegato 2 - 3** alla presente relazione)



VALORE ATTUALE DEL LOTTO

Criteria generali e valutazioni

Il più probabile valore di mercato dei beni oggetto di stima potrà essere ricavato applicando il metodo classico della **stima comparativa** in cui si stabilisce il valore unitario parametrico (€/mq. per la superficie lorda commerciale dei fabbricati e dei terreni, oppure €/mc. per il volume lordo dei fabbricati, ecc.) dei beni simili per caratteristiche intrinseche ed estrinseche esistenti nella zona.

Successivamente si procederà, mediante criteri analitici comunemente impiegati nelle questioni estimative, all'adeguamento di questo prezzo alle condizioni di vetustà e di manutenzione dell'immobile da stimare.

I dati di riferimento che costituiscono la componente "oggettiva" della presente stima saranno desunti dalla fonte ufficiale costituita dalla banca dati (Tabella OMI, Borsino Immobiliare,) delle quotazioni immobiliari dell'Agenzia del Territorio di Treviso, agenzie immobiliari (**Allegato 9** alla presente relazione).

Il valore totale attribuibile ai beni sopra descritti, tenuto conto della consistenza, della destinazione autorizzata ed accatastata, dell'ubicazione e posizione, dello stato di conservazione e manutenzione, della sistemazione dei locali, delle attuali condizioni di mercato nella zona, delle previsioni di P.I., delle servitù attive e passive, con riferimento ai singoli lotti.

La seguente valutazione è il risultato degli accertamenti, dei sopralluoghi e dei rilievi delle considerazioni in merito all'anno di costruzione, alle caratteristiche costruttive, manutenzione del fabbricato, ubicazione dello stesso, consistenza e tipologia dell'immobile, ai livelli di finitura e decoro, nonché in riferimento ai prezzi di mercato rilevabili, riferiti ad immobili di nuova costruzione di analoghe dimensioni, si va ad applicare un valore di riferimento di euro 1.250,00 per mq.

L' applicazione indice di vetusta ai sensi art.20 Legge 27.07.1978 n° 392 in relazione all'età si applica un coefficiente di degrado per ogni anno decorrente dal sesto anno successivo a quello di costruzione dell'immobile e stabilito nel modo seguente:

- a) 1 per cento per i successivi quindici anni;
- b) 0,50 per cento per gli ulteriori trenta anni.

Inoltre considerata la peculiarità della presente perizia di stima, redatta per consentire la



vendita forzata del lotto, si considera un abbattimento standard del valore di mercato stimato.

Tutto ciò premesso e considerato e sulla base anche delle attuali condizioni di mercato, lo scrivente, assegna agli immobili il valore nel seguente modo:

ABITAZIONE

Per la piena proprietà 1/1

Comune di Treviso Via Ragazzi del' 99 n.10,

catasto fabbricati – foglio 5 sez. M mapp. n. 969

sub. 3 categ. A/2, classe 4, vani 9,5 R.C. € 1054,86 - **abitazione**

sub. 2 categ. C/6, classe 4, sup.cat. 13 mq R.C. € 45,65 - **garage**

sub. 1 area urbana , sup.cat. 163 mq

Sup. comm. mq	Euro al mq medio	Valore di mercato
189,79	€ 1.250,00	€ 237.237,50
Valore di Mercato		€ 237.237,50

PENALITA' DELL'IMMOBILE

Ai fini della valutazione dell'immobile si fanno presenti le seguenti penalità da detrarre :

Manutenzione pitture pareti interne	-€ 3.000,00
Manutenzione serramenti esterni	-€ 2.000,00
Verifiche e manutenzione impianto termico	-€ 2.500,00
Manutenzione impianto elettrico	-€ 1.000,00
Straordinaria manutenzione alla copertura	-€ 7.500,00
Stima delle spese tecniche e sanzioni sanatoria edilizia	-€ 10.000,00
	-€ 26.000,00
Valore di Mercato dedotto delle penalità	€ 211.237,50



STIMA DEL VALORE DI VENDITA FORZATA

Considerato che la vendita mediante asta giudiziaria risulta penalizzante rispetto alla vendita nel libero mercato per l'assenza delle garanzie e vizi del bene venduto, si ritiene opportuno abbattere il prezzo a base d'asta del -10%.

VALORE DI BASE	€ 211.237,50
abbattimento -10% per vendita forzata	<u>-21.123,75</u>
VALORE BASE	€ 190.113,75

apportati gli opportuni arrotondamenti **€ 190.000,00** (centonovanta mila/00)



Allegati:

- Allegato 1 Estratto di mappa, visure catastali, planimetrie catastali ;**
- Allegato 2 Atti di provenienza, convenzione diritto di superficie ;**
- Allegato 3 Certificazione ipotecaria ;**
- Allegato 4 Atto di pignoramento immobiliare ;**
- Allegato 5 Interventi alla procedura ;**
- Allegato 6 Certificato di stato famiglia, lettera Agenzia entrate ;**
- Allegato 7 Autorizzazioni edilizie ;**
- Allegato 8 Estratto PI e Norme Tecniche Operative ;**
- Allegato 9 Estratto tabella OMI agenzia entrate ;**
- Allegato 10 Documentazione fotografica dei beni ;**
- Allegato 11 Scheda sintetica ;**
- Allegato 12 cd-rom elaborato peritale con allegati ;**

Fonte, il 06/12/2021

**L'ausiliario del G.E.
Geom. Rafaele Gazzola**



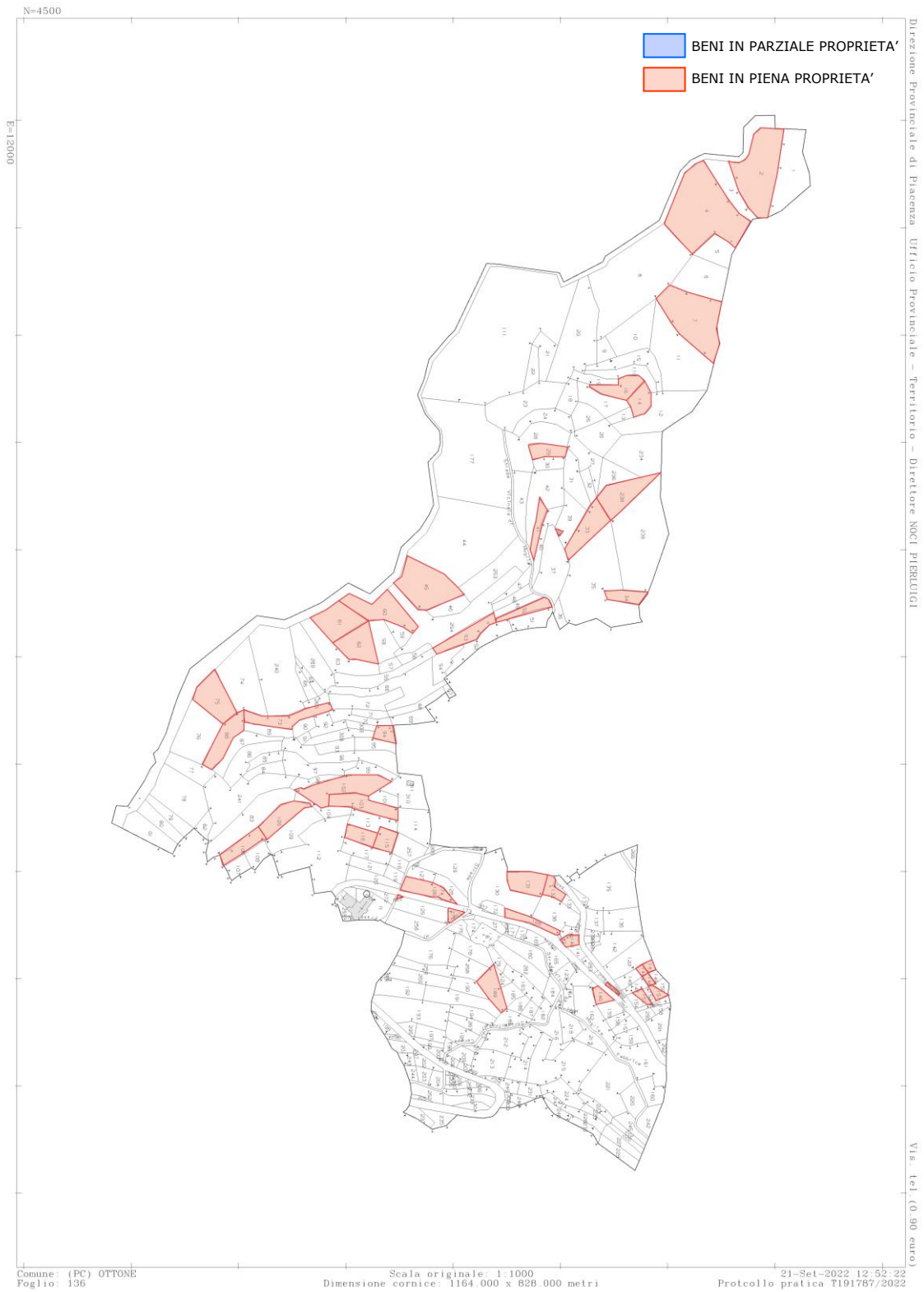

ESTRATTO DI MAPPA - Fg. 136

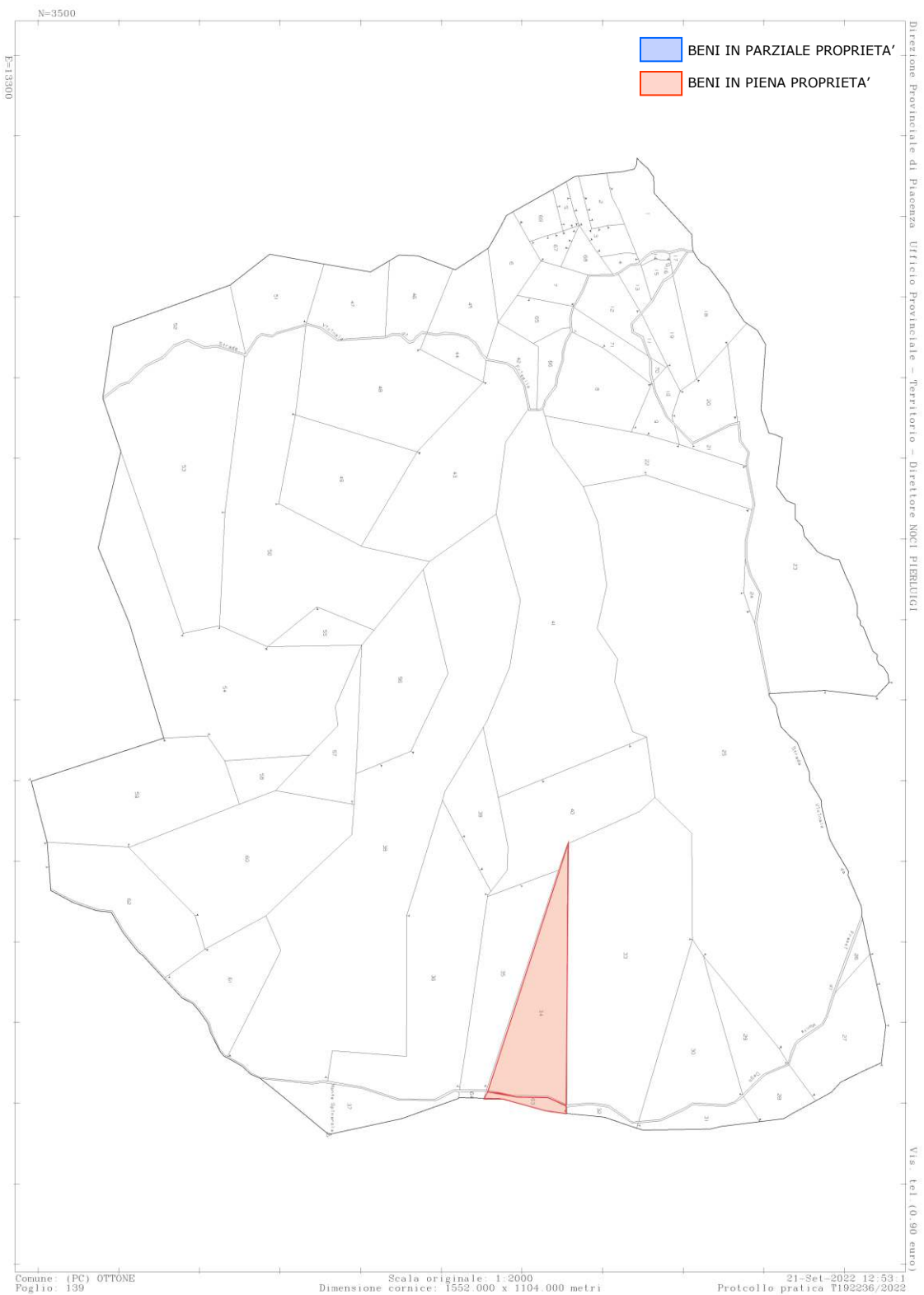

ESTRATTO DI MAPPA – Fg. 139



ESTRATTO DI MAPPA – Fg. 179

2.1.2 DEFINIZIONE DEI LOTTI ED IDENTIFICAZIONE CATASTALE:

I beni oggetto della presente stima sono identificati c/o l'AGENZIA DELLE ENTRATE – ufficio catasto, come di seguito indicato:

Comune di OTTONE – Catasto Terreni:

Progr.	Foglio	Particella	Sub	Porz	Qualità Classe	Superficie(m ²)		
						ha	are	ca
-	-	-	-	-	-	-	-	-
1	103	191*	-	-	INCOLT PROD	U	0	0 45
2	103	260*	-	-	CAST FRUTTO	01	0	50 70
3	103	261*	-	-	CAST FRUTTO	01	0	13 5
4	128	2*	-	-	SEMINATIVO	03	0	4 67
5	128	40*	-	-	SEMINATIVO	05	0	6 5
6	128	41*	-	-	PASCOLO	U	0	0 95
7	131	55*	-	-	BOSCO MISTO	U	0	0 35
8	131	56*	-	-	PASCOLO	U	0	6 89
9	134	121*	-	-	SEMINATIVO	04	0	7 20
10	134	187*	-	-	SEMINATIVO	04	0	0 80

*bene in proprietà alla sig.ra CARRARO Maria Gabriella, nata a OTTONE il 12/09/1944 per la quota di $\frac{3}{4}$ secondo i dati catastali

Comune di OTTONE – Catasto Terreni:

Progr.	Foglio	Particella	Sub	Porz	Qualità Classe	Superficie(m ²)		
						ha	are	ca
-	-	-	-	-	-	-	-	-
1	102	42	-	-	BOSCO CEDUO	U	0	83 69
2	102	85	-	-	BOSCO CEDUO	U	0	24 53
3	102	86	-	-	BOSCO CEDUO	U	0	35 85
4	102	87	-	-	BOSCO CEDUO	U	0	44 19
5	102	93	-	-	BOSCO CEDUO	U	0	3 86
6	102	111	-	-	BOSCO CEDUO	U	0	15 7
7	102	112	-	-	BOSCO CEDUO	U	0	43 50
8	102	113	-	-	BOSCO CEDUO	U	0	40 86
9	102	115	-	-	BOSCO CEDUO	U	0	5 40
10	102	137	-	-	BOSCO CEDUO	U	0	26 90
11	102	138	-	-	INCOLT PROD	U	0	1 99
12	102	147	-	-	INCOLT PROD	U	0	42 8
13	102	149	-	-	INCOLT PROD	U	0	3 50
14	102	154	-	-	INCOLT PROD	U	0	15 85
15	102	156	-	-	INCOLT PROD	U	0	3 40
16	102	210	-	-	VIGNETO	03	0	12 77
17	102	219	-	-	INCOLT PROD	U	0	21 62
18	102	229	-	-	INCOLT PROD	U	0	12 10
19	102	247	-	-	PRATO	03	0	4 22
20	102	251	-	-	PASCOLO	U	0	5 12
21	102	252	-	-	SEMINATIVO	05	0	4 81
22	102	261	-	-	PASCOLO	U	0	3 2
23	102	276	-	-	INCOLT PROD	U	0	31 44
24	102	277	-	-	CAST FRUTTO	03	0	7 29
25	102	284	-	-	PASCOLO	U	0	11 30
26	102	289	-	-	INCOLT PROD	U	0	0 82
27	102	290	-	-	INCOLT PROD	U	0	13 0
28	102	293	-	-	INCOLT PROD	U	0	59 13

29	102	317	-	INCOLT PROD	U	0	12	7
30	102	319	-	INCOLT PROD	U	0	18	66
31	102	324	-	INCOLT PROD	U	0	17	57
32	102	328	-	SEMINATIVO	05	0	0	90
33	102	330	-	SEMINATIVO	05	0	4	68
34	102	331	-	PASCOLO	U	0	4	57
35	102	338	-	SEMINATIVO	05	0	2	67
36	102	345	-	INCOLT PROD	U	0	0	67
37	102	356	-	PASCOLO	U	0	9	39
38	102	358	-	SEMINATIVO	05	0	2	52
39	102	369	-	PASCOLO	U	0	0	36
40	102	378	-	SEMINATIVO	04	0	3	21
41	102	380	-	PRATO	03	0	0	80
42	102	386	-	SEMINATIVO	04	0	13	60
43	102	406	-	PRATO	03	0	4	3
44	102	409	-	SEMINATIVO	05	0	9	67
45	102	482	-	BOSCO CEDUO	U	0	6	10
46	102	492	-	INCOLT PROD	U	0	0	15
47	102	503	-	INCOLT PROD	U	0	0	23
48	102	504	-	INCOLT PROD	U	0	0	7
49	102	514	-	PRATO	03	0	0	10
50	102	516	-	SEMINATIVO	04	0	2	60
51	103	160	-	CAST FRUTTO	02	0	12	84
52	103	166	-	CAST FRUTTO	02	0	2	48
53	103	183	-	CAST FRUTTO	02	0	11	11
54	103	189	-	CAST FRUTTO	02	0	2	61
55	103	197	-	INCOLT PROD	U	0	3	89
56	103	205	-	INCOLT PROD	U	0	6	37
57	103	230	-	BOSCO CEDUO	U	0	44	22
58	103	257	-	CAST FRUTTO	03	0	3	33
59	103	266	-	CAST FRUTTO	01	0	1	37
60	103	268	-	CAST FRUTTO	02	0	2	77
61	103	277	-	CAST FRUTTO	02	0	2	2
62	103	281	-	CAST FRUTTO	01	0	3	45
63	103	284	-	CAST FRUTTO	01	0	27	8
64	103	289	-	INCOLT PROD	U	0	28	10
65	103	291	-	INCOLT PROD	U	0	13	54
66	103	301	-	INCOLT PROD	U	0	11	95
67	103	316	-	INCOLT PROD	U	0	6	80
68	103	320	-	INCOLT PROD	U	0	6	54
69	103	326	-	INCOLT PROD	U	0	61	10
70	103	329	-	CAST FRUTTO	03	0	6	95
71	103	335	-	BOSCO CEDUO	U	0	10	11
72	103	342	-	INCOLT PROD	U	0	2	18
73	103	347	-	INCOLT PROD	U	0	69	70
74	103	354	-	BOSCO CEDUO	U	1	52	35
75	103	357	-	BOSCO CEDUO	U	2	58	82
76	103	370	-	INCOLT PROD	U	0	5	32
77	104	76	-	PASCOLO	U	0	12	73
78	123	314	-	PASCOLO	U	0	1	29
79	123	337	-	PASCOLO	U	0	5	13
80	123	377	-	PASCOLO	U	0	5	93
81	123	398	-	PASCOLO	U	0	28	14
82	127	17	-	PASCOLO	U	0	1	41
83	128	1	-	SEMINATIVO	03	0	5	2
84	128	17	-	SEMINATIVO	04	0	4	70
85	128	23	-	PRATO	03	0	3	90

86	128	27	-	SEMINATIVO	04	0	2	26
87	128	30	-	INCOLT PROD	U	0	5	62
88	128	36	-	SEMINATIVO	03	0	6	30
89	128	39	-	SEMINATIVO	04	0	3	51
90	128	42	-	PASCOLO	U	0	4	93
91	128	47	-	PASCOLO	U	0	3	85
92	128	48	-	PASCOLO	U	0	6	63
93	128	51	-	BOSCO CEDUO	U	0	9	65
94	128	56	-	BOSCO CEDUO	U	0	0	63
95	128	59	-	PASCOLO	U	0	2	60
96	128	62	-	PASCOLO	U	0	1	42
97	128	109	-	INCOLT STER		0	64	1
98	128	111	-	BOSCO CEDUO	U	0	6	16
99	128	113	-	BOSCO CEDUO	U	0	9	50
100	128	121	-	PASCOLO	U	0	1	78
101	128	127	-	INCOLT PROD	U	0	4	58
102	128	133	-	PASCOLO	U	0	7	36
103	128	135	-	PASCOLO	U	0	5	74
104	128	375	-	SEMINATIVO	03	0	0	55
105	130	120	-	SEMINATIVO	04	0	5	63
106	130	124	-	SEMINATIVO	03	0	2	79
107	131	27	-	SEMINATIVO	05	0	2	90
108	131	40	-	SEMINATIVO	05	0	2	78
109	131	54	-	INCOLT PROD	U	0	0	34
110	131	57	-	PASCOLO	U	0	1	12
111	131	61	-	SEMINATIVO	03	0	0	83
112	131	62	-	SEMINATIVO	03	0	3	63
113	131	66	-	BOSCO MISTO	U	0	0	40
114	131	69	-	SEMINATIVO	05	0	0	14
115	131	71	-	SEMINATIVO	05	0	1	2
116	131	72	-	BOSCO MISTO	U	0	0	74
117	131	75	-	PASCOLO	U	0	1	6
118	131	85	-	SEMINATIVO	05	0	6	30
119	131	92	-	SEMINATIVO	05	0	6	98
120	131	100	-	PASCOLO	U	0	17	3
121	131	153	-	PASCOLO	U	0	0	76
122	131	156	-	PASCOLO	U	0	4	4
123	131	158	-	PASCOLO	U	0	1	55
124	131	160	-	PASCOLO	U	0	0	95
125	131	193	-	SEMINATIVO	05	0	2	16
126	131	483	-	SEMINATIVO	03	0	0	17
127	131	484	-	BOSCO MISTO	U	0	0	14
128	131	487	-	SEMINATIVO	05	0	0	16
129	134	1	-	INCOLT PROD	U	0	5	21
130	134	10	-	PASCOLO	U	0	3	30
131	134	16	-	INCOLT PROD	U	0	13	71
132	134	18	-	INCOLT PROD	U	0	12	80
133	134	20	-	INCOLT PROD	U	0	19	12
134	134	24	-	INCOLT PROD	U	0	5	92
135	134	26	-	INCOLT PROD	U	0	8	27
136	134	30	-	INCOLT PROD	U	0	33	28
137	134	35	-	INCOLT PROD	U	0	3	99
138	134	54	-	SEMINATIVO	05	0	3	99
139	134	59	-	SEMINATIVO	05	0	1	49
140	134	62	-	SEMINATIVO	05	0	3	38
141	134	65	-	SEMINATIVO	05	0	3	79
142	134	109	-	SEMINATIVO	05	0	0	49

143	134	145	-	PASCOLO	U	0	5	55
144	134	158	-	PASCOLO	U	0	0	77
145	134	167	-	SEMINATIVO	05	0	0	75
146	134	170	-	SEMINATIVO	05	0	2	52
147	135	10	-	PASCOLO	U	0	3	9
148	135	18	-	PASCOLO	U	0	2	49
149	135	20	-	CAST FRUTTO	02	0	0	89
150	135	22	-	PASCOLO	U	0	1	19
151	135	26	-	BOSCO CEDUO	U	0	4	93
152	135	27	-	BOSCO CEDUO	U	0	3	64
153	135	28	-	CAST FRUTTO	03	0	2	85
154	135	29	-	PASCOLO	U	0	0	45
155	135	31	-	CAST FRUTTO	03	0	0	16
156	135	55	-	AREA RURALE		0	0	28
157	135	56	-	CAST FRUTTO	02	0	6	39
158	135	60	-	CAST FRUTTO	03	0	0	8
159	135	74	-	CAST FRUTTO	03	0	1	54
160	135	85	-	PASCOLO	U	0	0	94
161	135	94	-	PASCOLO	U	0	0	36
162	135	96	-	PASCOLO	U	0	0	89
163	135	105	-	CAST FRUTTO	02	0	1	63
164	135	110	-	SEMINATIVO	04	0	1	98
165	135	123	-	SEMINATIVO	03	0	2	7
166	135	125	-	CAST FRUTTO	03	0	0	15
167	135	126	-	CAST FRUTTO	03	0	0	20
168	135	130	-	PRATO	03	0	0	48
169	135	136	-	PRATO	03	0	3	1
170	135	141	-	PRATO	03	0	0	39
171	135	142	-	PRATO	03	0	0	84
172	135	146	1	PORZ DI FR		0	0	0
173	135	146	2	PORZ DI FR		0	0	0
174	135	146	3	PORZ DI FR		0	0	0
175	135	148	-	PRATO	03	0	1	54
176	135	153	2	PORZ RUR FP		0	0	0
177	135	163	-	INCOLT PROD	U	0	0	51
178	135	166	-	PRATO	03	0	4	63
179	135	169	-	FABB RURALE		0	2	38
180	135	172	-	FABB RURALE		0	1	12
181	135	187	-	PRATO	03	0	11	57
182	135	188	-	PRATO	03	0	1	36
183	135	189	-	PRATO	03	0	1	44
184	135	193	-	PRATO	03	0	0	63
185	135	206	-	PRATO	03	0	2	26
186	135	219	-	CAST FRUTTO	03	0	2	8
187	135	224	-	PASCOLO	U	0	0	16
188	136	2	-	BOSCO CEDUO	U	0	25	14
189	136	4	-	BOSCO CEDUO	U	0	37	76
190	136	7	-	BOSCO CEDUO	U	0	24	71
191	136	14	-	SEMINATIVO	05	0	4	81
192	136	16	-	SEMINATIVO	05	0	6	0
193	136	29	-	SEMINATIVO	04	0	3	87
194	136	33	-	PASCOLO	U	0	9	20
195	136	34	-	INCOLT PROD	U	0	4	5
196	136	38	-	CAST FRUTTO	03	0	0	26
197	136	41	-	SEMINATIVO	04	0	3	25
198	136	45	-	PASCOLO	U	0	18	4
199	136	50	-	SEMINATIVO	04	0	3	80

200	136	53	-	SEMINATIVO	05	0	6	65
201	136	60	-	BOSCO CEDUO	U	0	11	98
202	136	61	-	BOSCO CEDUO	U	0	10	31
203	136	62	-	PASCOLO	U	0	9	43
204	136	73	-	PASCOLO	U	0	7	88
205	136	75	-	BOSCO CEDUO	U	0	10	34
206	136	88	-	INCOLT PROD	U	0	8	40
207	136	94	-	SEMINATIVO	05	0	2	51
208	136	102	-	SEMINATIVO	04	0	13	0
209	136	103	-	SEMINATIVO	04	0	8	16
210	136	105	-	SEMINATIVO	05	0	6	75
211	136	106	-	PASCOLO	U	0	5	55
212	136	115	-	SEMINATIVO	04	0	3	72
213	136	116	-	SEMINATIVO	04	0	3	88
214	136	126	-	SEMINATIVO	03	0	5	60
215	136	131	-	SEMINATIVO	03	0	6	78
216	136	132	-	SEMINATIVO	04	0	2	56
217	136	140	-	PASCOLO	U	0	1	40
218	136	143	-	SEMINATIVO	05	0	0	83
219	136	144	-	INCOLT PROD	U	0	0	66
220	136	146	-	CAST FRUTTO	03	0	2	0
221	136	148	-	SEMINATIVO	05	0	0	58
222	136	151	-	SEMINATIVO	05	0	1	13
223	136	152	-	PASCOLO	U	0	0	83
224	136	168	-	PASCOLO	U	0	3	20
225	136	189	-	CAST FRUTTO	02	0	5	74
226	136	238	-	INCOLT STER		0	10	4
227	136	275	-	SEMINATIVO	03	0	1	30
228	136	276	-	SEMINATIVO	03	0	0	3
229	136	280	-	PASCOLO	U	0	0	83
230	136	285	-	CAST FRUTTO	03	0	0	15
231	139	34	-	BOSCO MISTO	U	1	58	89
232	139	63	-	BOSCO CEDUO	U	0	10	49
233	179	2	-	PASCOLO	U	0	6	86

Per un maggior dettaglio si faccia riferimento alle mappe catastali ed all'individuazione riportata in ALLEGATO 2.

2.1.3 DESCRIZIONE DEGLI IMMOBILI

Si precisa innanzitutto che, come già indicato in precedenza, in considerazione della difficile precisa individuazione in sito di ogni singolo bene, e dell'inaccessibilità di alcuni degli stessi, si è proceduto con un sopralluogo generale verificando in loco la configurazione complessiva dei beni. Ne deriva che eventuali singolarità presenti non sono individuabili nel presente documento e quindi ci si riferisce allo stato generale rilevato dell'area complessiva di ubicazione.

In base a quanto indicato ed a quanto verificato, i terreni si presentano con differenti configurazioni plano-altimetriche, con presenza di alberature a volte fitte altre meno a costituire delle vere e proprie zone boschive ed in generale con una configurazione geometrica molto variabile e complessa.

Sono altresì presenti dei fabbricati ubicati sostanzialmente nella frazione denominata "MOGLIA", per i quali non è stato possibile reperire c/o l'amministrazione comunale, alcun titolo autorizzativo, come da comunicazione del Comune di Ottone del 21.02.23, riportata in ALLEGATO 1.

Si precisa che, sia in considerazione delle condizioni in cui versano tali fabbricati che della inaccessibilità degli stessi, non è stato possibile effettuare un sopralluogo di dettaglio all'interno. Tali fabbricati si presentano attualmente in differenti condizioni di manutenzione, come individuato dalle fotografie riportate in ALLEGATO 3.

Si precisa inoltre che la possibile regolarizzazione di tali beni deve necessariamente essere definita con un progetto di rilievo dello stato di fatto ed un successivo confronto con i tecnici comunali, per valutare se e come poter appunto procedere in tal senso. Si precisa che tale attività esula dal presente incarico ma che si è comunque considerata tale condizione nella definizione dei valori dei beni.

La superficie catastale complessiva è pari a:

- 9.111,00 mq per le porzioni in proprietà per la quota di $\frac{3}{4}$,
- 239.616,00 mq per le porzioni in piena proprietà.

In dettaglio, la superficie divisa per qualità catastale è la seguente:

BENI IN PIENA PROPRIETA'

CLASSE CATASTALE	Superficie (m²)
AREA RURALE	28,00
BOSCO CEDUO	96.069,00
BOSCO MISTO	16.017,00
CAST FRUTTO	10.742,00
FABB RURALE	350,00
INCOLT PROD	59.630,00
INCOLT STER	7.405,00
PASCOLO	23.162,00
PORZ DI FR	-
PORZ RUR FP	-
PRATO	4.120,00
SEMINATIVO	20.816,00
VIGNETO	1.277,00
Totale complessivo	239.616,00 mq

BENI IN PARZIALE PROPRIETA'

CLASSE CATASTALE	Superficie (m²)
BOSCO MISTO	35,00
CAST FRUTTO	6.375,00
INCOLT PROD	45,00
PASCOLO	784,00
SEMINATIVO	1.872,00
Totale complessivo	9.111,00 mq

Per maggiori dettagli si faccia riferimento alla documentazione catastale riportata in ALLEGATO 2 ed alla documentazione fotografica riportata in ALLEGATO 3.

2.1.4 NOTE AGGIUNTIVE

In considerazione della tipologia ed ubicazione delle aree, si evidenzia che non sono state nella presente perizia considerate problematiche e costi legati alla eventuale presenza di inquinamenti e/o inquinanti dei terreni e quindi della necessaria bonifica degli stessi.

Tali aspetti risultano infatti ad oggi difficilmente quantificabili senza specifiche analisi di tipo ambientale/chimico finalizzate ad esempio alla valutazione dell'eventuale contaminazione del sottosuolo e/o delle acque di falda. Tali indagini e sondaggi non si sono eseguite in considerazione della tipologia/modalità richieste per la redazione della presente perizia.

2.2 VERIFICA REGOLARITA' EDILIZIO-URBANISTICA

2.2.1 DESTINAZIONE URBANISTICA DELL'AREA

In base al Certificato di Destinazione Urbanistica riportato in ALLEGATO 1, i beni oggetto di stima presentano la seguente destinazione urbanistica:

Zona di Tutela

Foglio	103	Mappale/i	191,260,261,160,166,183,189,197,205,230,257,266,268,277,281,284,289,291,301,316,320,326,329,335,342,347,354,357,370,
Foglio	104	Mappale/i	76
Foglio	123	Mappale/i	314,337,377,398,
Foglio	127	Mappale/i	17
Foglio	128	Mappale/i	2,40,41,1,17,23,27,30,39,42,47,48,56,59,62,121,127,133,135,
Foglio	131	Mappale/i	55,56,27,40,54,57,61,62,66,69,71,72,75,85,92,100,153,156,158,160,193,483,484,487,
Foglio	134	Mappale/i	1,10,16,18,20,24,26,30,35,54,59,62,65,109,145,158,167,170,
Foglio	136	Mappale/i	2,4,7,14,16,29,33,34,38,41,45,50,53,60,61,62,73,75,88,94,102,103,105,106,115,116,126,131,132,140,143,144,146,148,151,152,168,189,238,275,276,280,285,
Foglio	139	Mappale/i	34,63,
Foglio	179	Mappale/i	2

Zona E1 – Agricola Normale

Foglio	102	Mappale/i	42,93,111,112,113,137,138,147,149,154,210,219 (parte),229,247,251,252,261,277,284,289,293,317,324 (parte), 328,330,331,338,345,356,358,369,378, 406,409,503,504,
Foglio	130	Mappale/i	120,124,
Foglio	135	Mappale/i	10,18,20,22,26,27,28,29,31,85,94,96,110,187,188,189,193,206,,224,

Viabilità e relativa fascia di rispetto

Foglio	102	Mappale/i	156,219 (parte),290,380,386,482,492,514,516,
Foglio	128	Mappale/i	36,375,
Foglio	134	Mappale/i	121,187,

Perimetro delle Zone di Tutela

Foglio	135	Mappale/i	55,56,60,74,219,
--------	-----	-----------	------------------

Perimento del Centro Storico / Zona A3 Ristrutturazione Edilizia

Foglio 135 Mappale/i 153,172,

Zona B1 Edificate sature

Foglio 135 Mappale/i 105,123,125,126,141,142, 146,148,166,

Zona B3 Di completamento

Foglio 135 Mappale/i 130,136,

Invasi ed alvei in piena

Foglio 102 Mappale/i 85,86,87,115,276,319,324 (parte),

Foglio 128 Mappale/i 51,109,111,113,

2.2.2 TITOLI AUTORIZZATIVI

Considerata la tipologia dei beni e secondo quanto già indicato in premessa, non si è rilevato alcuna pratica edilizia di rilievo inerenti gli immobili.

Infatti, come già indicato al paragrafo 2.1.2, per i fabbricati presenti non si è potuto estrarre c/o l'amministrazione comunale alcun titolo autorizzativo, come da comunicazione del Comune di Ottone riportata in ALLEGATO 1.

2.2.3 ABUSI EDILIZI

In base a quanto indicato al paragrafo precedente, si precisa che la possibile regolarizzazione di tali beni deve necessariamente essere definita con un progetto di rilievo dello stato di fatto ed un successivo confronto con i tecnici comunali, per valutare se e come poter appunto procedere in tal senso. Si precisa che tale attività esula dal presente incarico ma che si è comunque considerata tale condizioni nella definizione dei valori dei beni.

2.2.4 CONGRUITA' CATASTALE

Da quanto rilevato e dalla presa visione delle mappe e planimetrie catastali, si indica che per i terreni vi è in generale una sostanziale conformità tra la rappresentazione grafica delle medesime e lo stato dei luoghi, ad esclusione di quanto rilevabile esclusivamente a mezzo di rilievo strumentale in sito.

Si segnala invece che i fabbricati presenti dovranno essere oggetto di accatastamento, in quanto ad oggi non presenti al catasto fabbricati.

2.3 VERIFICA STATO DI POSSESSO DEGLI IMMOBILI

Considerata la tipologia dei beni oggetto di stima e da quanto è stato possibile visionare e come già indicato in premessa, i beni risultano oggi liberi e non occupati.

Si precisa che, sia in considerazione delle condizioni in cui versano tali fabbricati che della inaccessibilità degli stessi, non è stato possibile effettuare un sopralluogo di dettaglio all'interno.

2.4 VERIFICA TRASCRIZIONI PREGIUDIZIEVOLI

Alla luce di quanto indicato in premessa, si rimanda alla documentazione notarile per la verifica della provenienza e delle pregiudizievoli.

2.5 IDENTIFICAZIONE DELLA PROPRIETA'

Alla luce di quanto indicato in premessa, si rimanda alla documentazione notarile per la verifica della proprietà dei beni.

2.6 STIMA IMMOBILI

2.6.1 CRITERI E METODOLOGIE ESTIMATIVE

La metodologia estimativa rappresenta l'insieme delle tecniche e degli strumenti attraverso cui si formula il giudizio di stima.

Si premette che le seguenti valutazioni sono state condotte in assenza di ipoteche e/o limitazioni.

In generale, le metodologie utilizzate per determinare il valore di mercato di un bene sono sostanzialmente due tipi:

- **metodologia diretta:** è basata sulla comparazione, ed è applicabile quando si verificano una serie precisa di condizioni al contorno, quali l'esistenza di beni simili al bene da stimare, la dinamicità del mercato immobiliare omogeneo e la conoscenza dei prezzi di compravendita di beni simili al bene da stimare risalenti ad un periodo prossimo a quello della stima. Il procedimento consiste nel comparare l'immobile da stimare con altri simili esistenti nella zona e dei quali sono noti i prezzi di mercato.
Per poter adottare questo procedimento, è quindi condizione assoluta la sussistenza dei seguenti presupposti, propri della stima sintetica comparativa:
 - che si conoscano i prezzi di mercato di immobili analoghi a quello da stimare (l'analogia è accertata attraverso l'esame delle caratteristiche intrinseche ed estrinseche degli immobili);
 - che i prezzi degli immobili assunti per la comparazione siano recenti, vale a dire siano riferiti ad un'epoca in cui il potere di acquisto della moneta ed il volume della domanda e dell'offerta sul mercato di quei tipi di immobili erano gli stessi di quelli attuali;
 - che l'immobile da stimare e quelli assunti per il confronto siano situati nella stessa zona o in zone equiparabili;
 - che i prezzi degli immobili venduti recentemente siano ordinari e non viziati, cioè siano stati realizzati in normali contrattazioni di compravendita e non influenzate da particolari condizioni;

-
- che i parametri tecnici (superficie o volume) siano uniformi sia per l'immobile da stimare che per quelli assunti per la comparazione o comunque siano in qualche modo valutabili e quantificabili le differenze.
 - **metodologie indirette:** sono attuate attraverso procedimenti analitici e si utilizzano in assenza di una o più fra le citate condizioni necessarie all'uso della metodologia diretta, e si basano sulla ricerca indiretta del valore di mercato, individuando uno degli altri valori (di seguito indicati) visti in questo caso non come aspetti economici autonomi, ma come procedimenti mediante i quali apprezzare l'aspetto economico del valore di mercato.

Esistono differenti metodologie e tipologie di valori:

- Capitalizzazione del reddito: la stima analitica può trovare pratica e razionale applicazione allorché è possibile determinare con sufficiente approssimazione il canone annuo netto di affitto dell'immobile. Quindi è indispensabile:
 - determinare il canone annuo netto da capitalizzare;
 - scegliere il saggio di capitalizzazione;
 - capitalizzare il canone annuo netto;
 - effettuare eventuali aggiunte e detrazioni al valore capitale.

Circa il canone annuo netto da capitalizzare (reddito netto), si rileva che lo stesso può essere determinato, però, solamente per via sintetica, detraendo dal canone annuo lordo (reddito lordo) le spese di spettanza della proprietà (quote di reintegrazione e di manutenzione, quota di assicurazione, spese di amministrazione, spese per servizi, quota di sfritto e mancato pagamento del canone, spese per imposte, sovrimposte e contributi vari, interessi sulle precedenti spese).

È condizione essenziale, quindi, che nella zona il mercato degli affitti relativi ad immobili analoghi a quello da stimare sia abbastanza attivo, al fine di poter accertare per via comparativa, assumendo come parametro tecnico la superficie od il volume, il giusto canone dell'immobile da stimare, sia esso affittato o meno al momento della stima. È possibile stimare, per via analitica, anche un immobile non condotto in affitto, a patto che il suo presunto canone possa essere determinato per comparazione.

- Valore di trasformazione, aspetto economico che va considerato quando il bene non ha un mercato, ma è suscettibile di trasformazione (tecnicamente realizzabile, legalmente possibile ed economicamente conveniente) in un bene che è invece apprezzato dal mercato; il valore ricercato sarà quindi definito dalla differenza fra il valore di mercato del bene trasformato e i costi, oneri e spese di trasformazione.

Si adotta questo criterio quando il fabbricato è suscettibile di trasformazione e la suscettività è evidente ed apprezzata dal mercato.

Il valore di trasformazione non è altro che la differenza tra il probabile valore di mercato del fabbricato trasformato ed il costo della trasformazione.

-
- Valore di surrogazione, aspetto economico che va considerato quando non sia possibile una trasformazione, ma sia però ipotizzabile la realizzazione di un bene capace di surrogare/rimpiazzare quello in oggetto, ovvero sia in grado di fornire le sue stesse utilità: in tal caso si cercherà indirettamente il valore equiparandolo alle spese sostenibili per surrogarlo e il procedimento da utilizzare sarà quello riconducibile al valore di riproduzione deprezzato.

Il valore di surrogazione è quello che viene attribuito all'immobile urbano che si stima pari al prezzo di mercato di un altro immobile che può surrogare o sostituire quello da valutare ritenuto di pari utilità. Da tale criterio discende anche il procedimento estimativo detto "a costo deprezzato" di un fabbricato e cioè il valore di costo di riproduzione diminuito del costo necessario per rendere tale immobile, spesso vetusto ed obsoleto, analogo a quello di cui si ipotizza la ricostruzione.

- Valore complementare, aspetto economico che va considerato qualora la particolarità del bene analizzato sia in relazione alla sua condizione di bene "accessorio", perché parte integrante di un complesso omogeneo: in tal caso si ricercherà indirettamente il valore di mercato come differenza fra il valore di mercato dell'intero e quello della porzione residua.

Questo criterio è perseguibile nel caso della valutazione di una parte di immobile urbano o di un immobile urbano appartenente ad un complesso di beni, con i quali, però, sussistono evidenti ed apprezzati rapporti di complementarietà.

Si ottiene per differenza tra il più probabile valore di mercato dell'intero immobile o del complesso di beni e quello che avrebbe la parte residua, considerata stralciata e separatamente vendibile.

- Costo di produzione: la determinazione del costo di produzione può adottarsi per qualsiasi tipo di fabbricato, qualunque sia la sua destinazione.

Fondamentalmente l'applicazione di questo criterio ricorre per quegli immobili urbani che non hanno un mercato proprio, in considerazione della loro specifica destinazione e quando non si ritiene opportuno adottare il criterio del valore di trasformazione, ovvero per i fabbricati distrutti parzialmente o totalmente a seguito di un sinistro e per i quali è richiesta la determinazione del danno subito.

L'utilizzo dell'una o dell'altra tipologia non è in genere una libera scelta dell'estimatore bensì una scelta indotta dalla corretta analisi delle condizioni al contorno e delle finalità della valutazione.

2.6.2 METODOLOGIA ESTIMATIVA ADOTTATA

A seguito delle considerazioni sviluppate nel paragrafo precedente, per la determinazione del valore dei beni oggetto di stima si procederà all'utilizzo del procedimento diretto comparativo.

La valutazione è stata condotta in assenza di ipoteche o simili.

I beni sono stati stimati tramite procedimento analitico basato sulle reali caratteristiche dei beni e sul valore di mercato di beni analoghi nell'area.

Il criterio di stima adottato per la determinazione del più probabile valore di mercato dei beni precedentemente descritti è quello comparativo, che si esplica nel rapportare il valore dei beni con quello di altri simili ed aventi le stesse caratteristiche intrinseche ed estrinseche di quelli oggetto della presente valutazione.

2.6.3 FONTI DI INFORMAZIONE

I valori medi di mercato di beni analoghi sono stati rilevati da operatori del settore siti nel comune di ubicazione dei beni oggetto di stima e dall'analisi delle recenti compravendite di beni similari, unitamente ai valori medi di aggiudicazione di beni equiparabili per tipologia e/o ubicazione e caratteristiche intrinseche, derivanti da aste giudiziali.

In maggiore dettaglio sono stati considerati:

- i valori derivanti dall'analisi di siti specializzati: in questo caso i valori di riferimento derivano da un'analisi del mercato condotta attraverso gli operatori del mercato immobiliare, fornendo una segmentazione dei valori in funzione della tipologia di immobili e della loro ubicazione;
- i valori derivanti da una valutazione di dettaglio effettuata attraverso le agenzie/operatori immobiliari dell'area di riferimento: si è quindi proceduto ad un'analisi con gli operatori ubicati in vicinanza dei beni, analizzando domanda ed offerta di immobili di tipologia simile a quella dei beni oggetto della presente stima;
- i valori derivanti dall'analisi di siti e/o pubblicazioni e/o informazioni derivanti da operatori nell'ambito delle aste immobiliari (ad esempio relativamente a procedure fallimentari, esecuzioni immobiliari ecc...): si è quindi proceduto ad un'analisi delle aggiudicazioni di immobili di tipologia simile a quella dei beni oggetto della presente stima.

2.6.4 VALUTAZIONE DEGLI IMMOBILI

Si precisa che, al fine di poter procedere ad una corretta comparazione di beni similari come indicato al paragrafo 2.6.2, si è proceduto utilizzando la seguente espressione:

$$V_{\text{fondo}} = V * k_1 * k_2 * k_3 * \dots * k_n$$

dove

- *V* = valore massimo ordinariamente rilevato per una specifica destinazione/coltura, in un determinato ambito territoriale (comunale)
- *K_i* = coefficiente numerico inferiore ad 1 determinato, per ogni parametro di stima, secondo una predefinita scala di variabilità.

La scala di variabilità dei parametri di stima, in relazione alle specifiche caratteristiche dei terreni sono di seguito sintetizzate:

Caratteristiche estrinseche ed intrinseche dei terreni		
Fertilità	Giacitura	Accesso
Ottima: 1.00 Buona: 0.90 Discreta: 0.80 Scadente: 0.70	Pianeggiante: 1.00 Acclive: 0.95 Mediocre: 0.90 Impervia: 0.85	Buono: 1.00 Sufficiente: 0.95 Insufficiente: 0.90
Forma	Ubicazione	Ampiezza
Regolare: 1.00 Normale: 0.95 Penalizzante: 0.90	Eccellente: 1.00 Normale: 0.95 Cattiva: 0.90	Medio appezzamento: 1.00 Piccolo appezzamento: 0.95 Grande appezzamento: 0.90
Qualità essenze	Età	Frammentazione
Ricercata: 1.00 Ordinaria: 0.95 Scarsa: 0.90	1/3 dal taglio: 1.00 tra 2/3 ed 1/3 dal taglio: 0.95 oltre 2/3 dal taglio: 0.90	limitata: 1.00 media: 0.95 elevata: 0.90 elevatissima: 0.7

Nel caso in esame, considerando le condizioni peggiori presenti, possiamo assumere i seguenti coefficienti:

<i>Fertilità</i>	<i>discreta</i>	<i>valore: 0,80</i>
<i>Giacitura</i>	<i>impervia</i>	<i>valore: 0,85</i>
<i>Accesso</i>	<i>insufficiente</i>	<i>valore: 0,90</i>
<i>Forma</i>	<i>penalizzante</i>	<i>valore: 0,90</i>
<i>Ubicazione</i>	<i>cattiva</i>	<i>valore: 0,90</i>
<i>Ampiezza</i>	<i>grande appezzamento</i>	<i>valore: 0,90</i>
<i>Qualità essenze</i>	<i>ordinaria</i>	<i>valore: 0,95</i>
<i>Età</i>	<i>tra 1/3 e 2/3 dal taglio</i>	<i>valore: 0,95</i>
<i>Frammentazione</i>	<i>elevatissima</i>	<i>valore: 0,70</i>

Il coefficiente risultante correttivo è quindi pari a 0,2818.

In generale, tenuto conto della tipologia, delle dimensioni dei beni e della loro ubicazione e del fatto che il compendio è di rilevante superficie e composto da porzioni non contigue ma disperse sull'area, si ritiene che il più probabile valore di mercato, dei beni, liberi da qualsiasi gravame e limitazione e considerando anche le attuali condizioni del mercato immobiliare, sia:

Terreni di ampia metrature e frammentazione *2,50 – 3,50 €/mq*

Si precisa che per sole ragioni di sintesi non si riportano le analisi di dettaglio effettuate per la determinazione dei valori precedentemente indicati, basate sulle informazioni ricavate dalle fonti citate al paragrafo 2.6.3.

Data l'attuale situazione del mercato si sono considerati i valori minimi precedentemente indicati, rimodulati con il fattore correttivo precedentemente calcolato, quindi con un valore finale di seguito indicato:

Terreni di ampia metrature e frammentazione - VALORE CORRETTO ed arrotondato *0,7045 €/mq*

Il valore dei fabbricati sovra-eretti viene stimato, in base alle condizioni di manutenzione e di regolarità edilizia, "a corpo" pari a 35.000,00 euro.

Si precisa inoltre che le superfici dei terreni sono state valutate come da visure catastali.

Infine per i beni in parziale proprietà, si è applicata una riduzione di valore del 40% per considerare la limitata appetibilità e la difficile collocazione sul mercato di beni in parziale proprietà.

Si procede quindi alla valutazione di seguito indicata:

DESCRIZIONE DEGLI IMMOBILI:					
VEDASI PARAGRAFO 2.1.2 e seguenti per l'identificazione catastale e descrizione					
TERRENI IN PIENA PROPRIETA'- superficie catastale	239616 mq	0,7045 €/mq	€		168.809
VALORE STIMATO				€	168.809
TERRENI IN PROPRIETA' PARZIALE- superficie - quota parte di proprietà	9111 mq	0,7045 €/mq	€	6.419	3/4
-riduzione del valore per difficile collocabilità sul mercato di una quota parte dell'intera proprietà					40,0%
VALORE STIMATO				€	2.888
FABBRICATI SOVRAERETTI - valutazione "a corpo"			€		35.000
VALORE STIMATO				€	35.000
VALORE STIMATO				€	206.698

VALUTAZIONE DEL "PIU' PROBABILE VALORE DI MERCATO"

A seguito delle valutazioni precedentemente indicate, ricapitolando si conclude quindi che il più probabile valore di mercato dei beni oggetto di stima, liberi da qualsiasi gravame e descritti ai paragrafi precedenti, è pari arrotondato a **206.600,00 € (DUECENTOSEIMILASEICENTO-EURO)**.

VALUTAZIONE DEL "VALORE DI REALIZZO"

Al fine di determinare il più probabile valore di realizzo del bene oggetto di stima, si procede ad una riduzione del valore sopra indicato in considerazione di alcuni aspetti di rilievo legati alle caratteristiche intrinseche ed estrinseche del bene e del suo mercato nonché alla modalità e tempistica di vendita; si fa in particolare riferimento:

- **Alla specifica natura del bene:** quanto più specifico e particolare è il bene, tanto più alto sarà il deprezzamento da considerare e tanto più marcata sarà la probabilità che il ricavato in caso di liquidazione sia più basso del valore di mercato.

I beni oggetto di stima presentano tratti di particolare specificità (si cita al solo titolo esemplificativo e non esaustivo la tipologia, la configurazione e le dimensioni dei beni) e quindi non presentano un mercato di ampiezza ed omogeneità standard.

Le ragioni ed aspetti evidenziati hanno un impatto di elevata entità sul valore precedentemente calcolato, stimabile con una percentuale di riduzione del valore stesso compresa tra 11 e 15%.

- **Alla particolare condizione di chi vende:** quanto più "libero di contrarre" sarà il debitore tanto più basso sarà il coefficiente di deprezzamento da definire e tanto più limitata sarà la probabilità che il ricavato in caso di liquidazione sia più basso del valore di mercato.

Dalle indicazioni ricevute, si prevede una cessione nell'ottica del breve periodo, potendo quindi contare su una limitata tempistica per la ricerca del potenziale acquirente.

Le ragioni ed aspetti evidenziati hanno un impatto di elevata entità sul valore precedentemente calcolato, stimabile con una percentuale di riduzione del valore stesso compresa tra 11 e 15%.

Tutti gli aspetti precedentemente indicati hanno una rilevante incidenza sull'appetibilità dei beni oggetto di stima e quindi sul valore di tali beni, con una percentuale complessiva di riduzione del valore stimabile compresa tra il 22 e 30%.

Con riferimento alle valutazioni precedentemente effettuate, si considera la percentuale massima di abbattimento del valore di mercato (pari quindi al 30%).

A seguito di tutte le considerazioni e valutazioni precedentemente indicate, si conclude che il più probabile valore di realizzo dei beni oggetto di stima è pari arrotondato a **144.600,00 € (CENTOQUARANTAQUATTROMILASEICENTOEURO)**.



TRIBUNALE DI TREVISO

Procedura di Liquidazione del Patrimonio

[REDACTED]
R.G. n°25/2022

PERIZIA DI STIMA

Terreni con varie destinazioni e con alcuni fabbricati sovra-eretti, ubicati nel comune
di Ottone (PC)



Giudice: dott.ssa Petra Uliana

Liquidatore: dott.ssa Chiara Pegoraro

Treviso, 02 marzo 2023



Professionista certificato in conformità
alla norma UNI 11558:
VALUTATORE IMMOBILIARE

INDICE

1	PREMESSA	3
2	LE OPERAZIONI PERITALI	4
2.1	INDIVIDUAZIONE DEI BENI	4
2.1.1	INTRODUZIONE	4
2.1.2	DEFINIZIONE DEI LOTTI ED IDENTIFICAZIONE CATASTALE:	18
2.1.3	DESCRIZIONE DEGLI IMMOBILI	22
2.1.4	NOTE AGGIUNTIVE.....	24
2.2	VERIFICA REGOLARITA' EDILIZIO-URBANISTICA	24
2.2.1	DESTINAZIONE URBANISTICA DELL'AREA	24
2.2.2	TITOLI AUTORIZZATIVI	25
2.2.3	ABUSI EDILIZI.....	25
2.2.4	CONGRUITA' CATASTALE	25
2.3	VERIFICA STATO DI POSSESSO DEGLI IMMOBILI	25
2.4	VERIFICA TRASCRIZIONI PREGIUDIZIEVOLI	26
2.5	IDENTIFICAZIONE DELLA PROPRIETA'	26
2.6	STIMA IMMOBILI	26
2.6.1	CRITERI E METODOLOGIE ESTIMATIVE.....	26
2.6.2	METODOLOGIA ESTIMATIVA ADOTTATA.....	28
2.6.3	FONTI DI INFORMAZIONE	29
2.6.4	VALUTAZIONE DEGLI IMMOBILI	29
	VALUTAZIONE DEL "PIU' PROBABILE VALORE DI MERCATO".....	31
	VALUTAZIONE DEL "VALORE DI REALIZZO".....	31

ALLEGATO 1: DOCUMENTAZIONE ESTRATTA C/O UFFICIO TECNICO COMUNALE

ALLEGATO 2: ISPEZIONE C/O AGENZIA DEL TERRITORIO – PLANIMETRIE E VISURE CATASTALI

ALLEGATO 3: DOCUMENTAZIONE FOTOGRAFICA

1 PREMESSA

Il sottoscritto Ing. Andrea Nicoletti, iscritto all'Ordine degli Ingegneri della Provincia di Treviso al n° 2603, è stato incaricato dalla dott.ssa Chiara Pegoraro, in qualità di liquidatore della procedura R.G. N. 25 /2022 c/o il TRIBUNALE DI TREVISO, della redazione di perizia di stima dei beni immobili indicati di seguito:

- Terreni con varie destinazioni e con alcuni fabbricati sovra-eretti, ubicati nel comune di Ottone (PC)

I sopralluoghi c/o gli immobili sono stati effettuati nel mese di ottobre 2022, e ci si riferisce quindi allo stato di fatto rilevato.

Inoltre, d'accordo con il Liquidatore, si precisa che:

- non si è effettuato l'accesso c/o gli uffici di competenza per ottenere eventuali contratti di affitto per i beni oggetto di stima, che si considerano quindi liberi e non occupati;
- non si è proceduto alla verifica della proprietà dei beni e delle eventuali pregiudizievoli, rimandando per tali approfondimenti alla relazione notarile.

Si precisa infine che, in considerazione della tipologia dei beni oggetto di stima, non sono stati nella presente perizia valutati e considerati gli obblighi derivanti ad esempio da eventuali diritti di prelazione o similari, attività che viene, in accordo con il committente, demandata al notaio incaricato.

Non è consentito copiare, alterare, distribuire, pubblicare o utilizzare per qualsiasi uso anche commerciale i contenuti del presente documento, comprensivi degli allegati descritti nell'indice, senza autorizzazione specifica della proprietà e/o dei locatari degli immobili.

2 LE OPERAZIONI PERITALI

2.1 **INDIVIDUAZIONE DEI BENI**

2.1.1 INTRODUZIONE

I beni oggetto di stima sono numerose particelle di terreni con varie destinazioni come indicato nel successivo paragrafo 2.2.1, distribuite nell'area comunale di Ottone (PC).

Sono altresì presenti alcuni fabbricati, come indicato nelle mappe seguenti, ma che non risultano accatastati al catasto fabbricati. Si precisa inoltre che non è stato possibile reperire c/o il Comune di ubicazione alcuna documentazione autorizzativa a riguardo. Inoltre, sia in considerazione delle condizioni in cui versano in generale tali fabbricati che della inaccessibilità degli stessi, non è stato possibile visionare gli stessi all'interno.

Si precisa infine che, in considerazione della difficile precisa individuazione in sito di ogni singolo bene, e dell'inaccessibilità di alcuni degli stessi, si è proceduto con un sopralluogo generale verificando in loco la configurazione complessiva dei beni. Ne deriva che eventuali singolarità presenti non sono individuabili nel presente documento e quindi ci si riferisce allo stato generale rilevato dell'area complessiva di ubicazione.

Le aree oggetto di stima sono indicate nelle seguenti planimetrie:

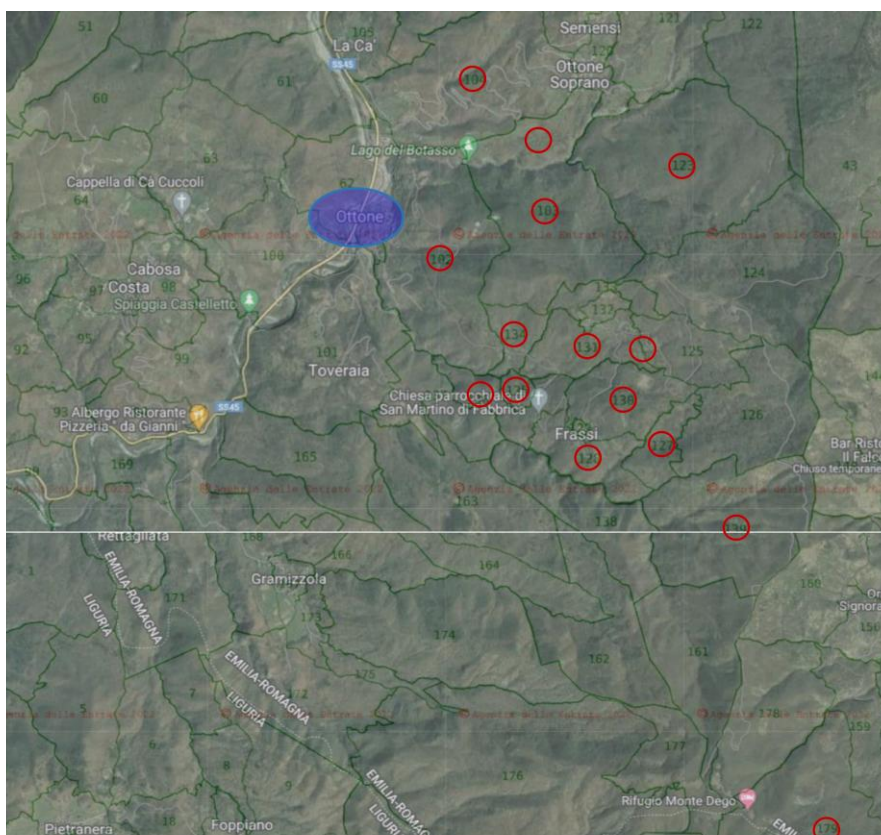

VISTA FOTOGRAMMETRICA

Più in dettaglio, si riporta a seguire l'individuazione di ogni singolo mappale (successivamente descritto al paragrafo 2.1.2), nei relativi fogli catastali di seguito riportati:

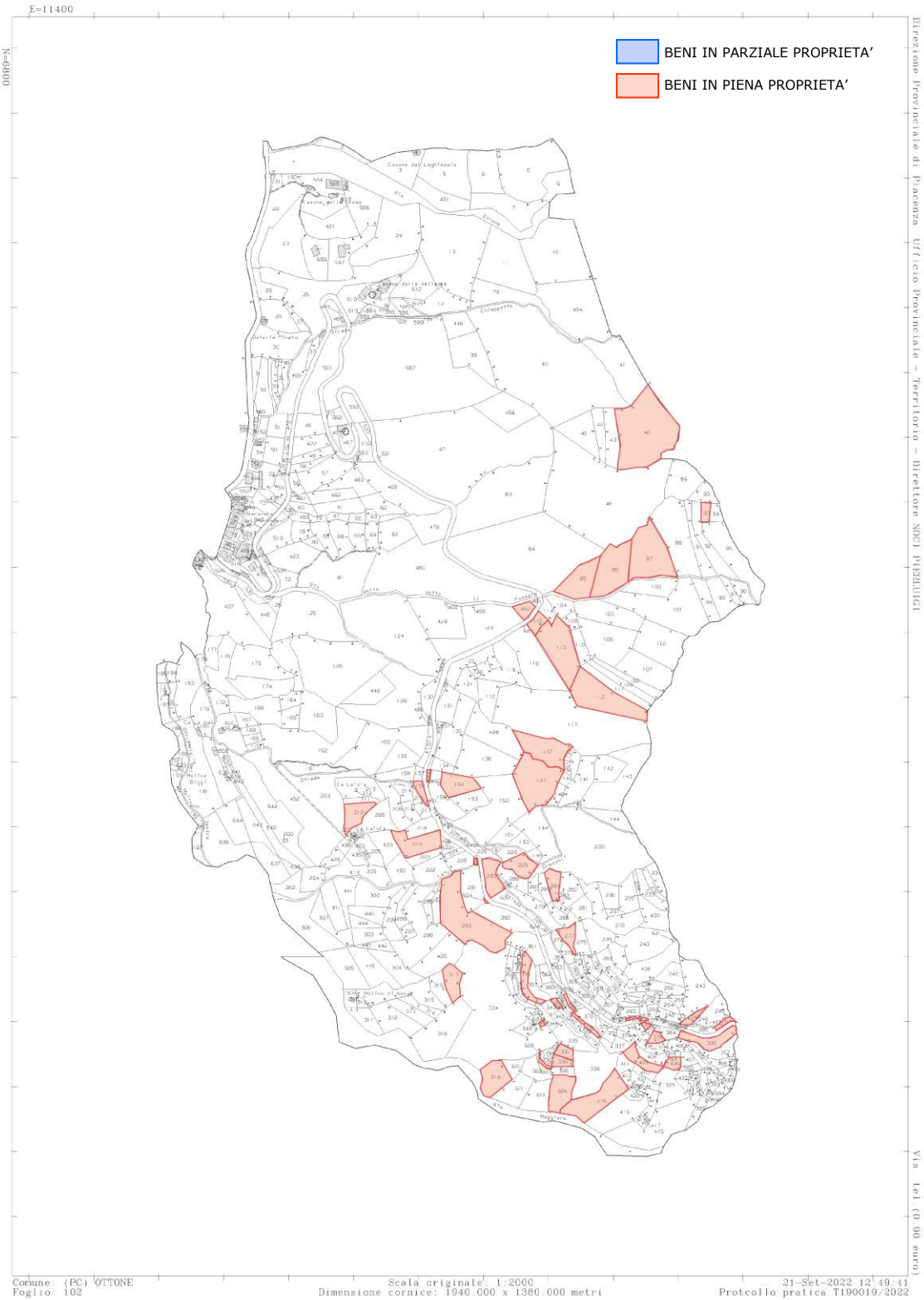

ESTRATTO DI MAPPA – Fg. 102

■ BENI IN PARZIALE PROPRIETA'
■ BENI IN PIENA PROPRIETA'

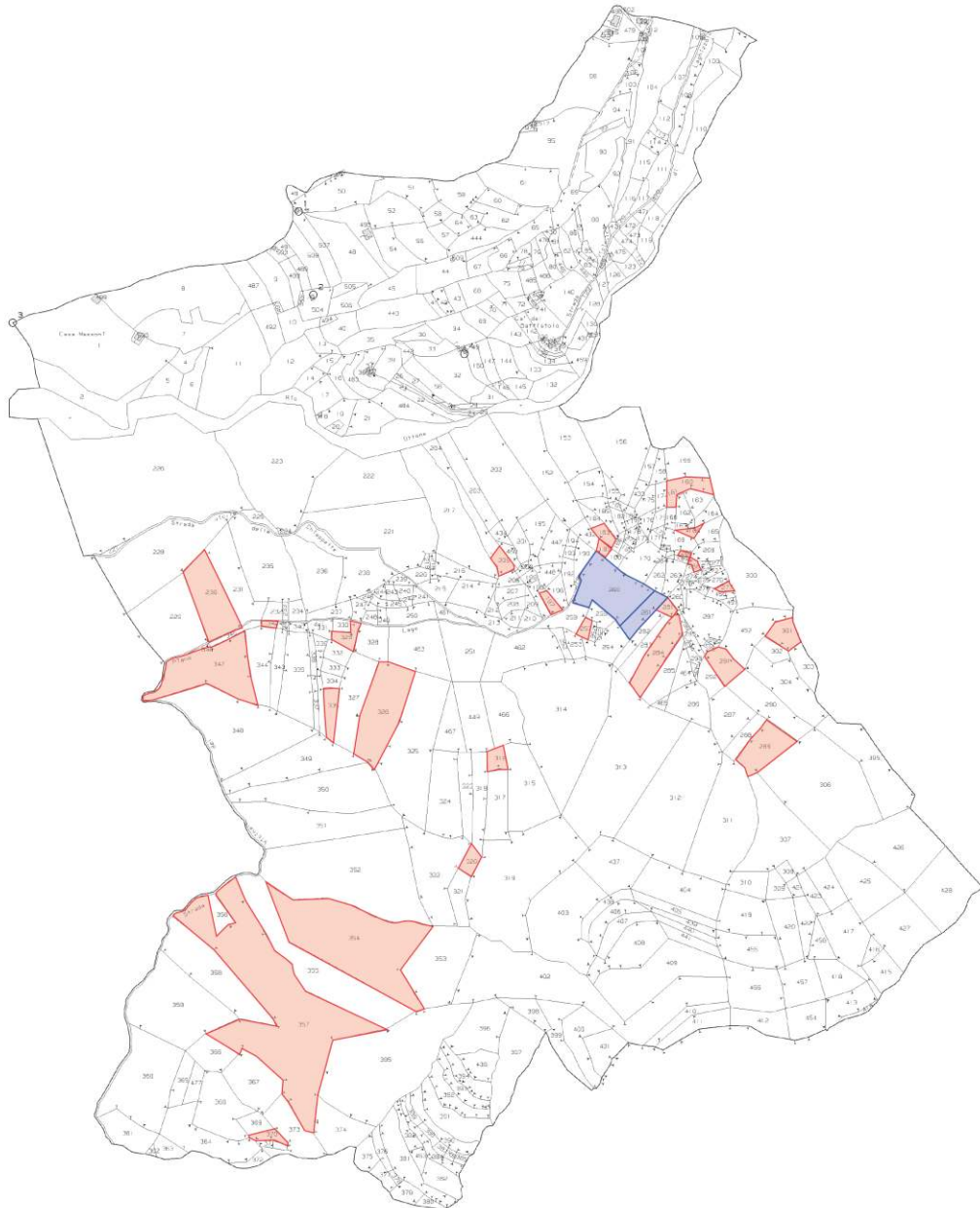

ESTRATTO DI MAPPA - Fg. 103

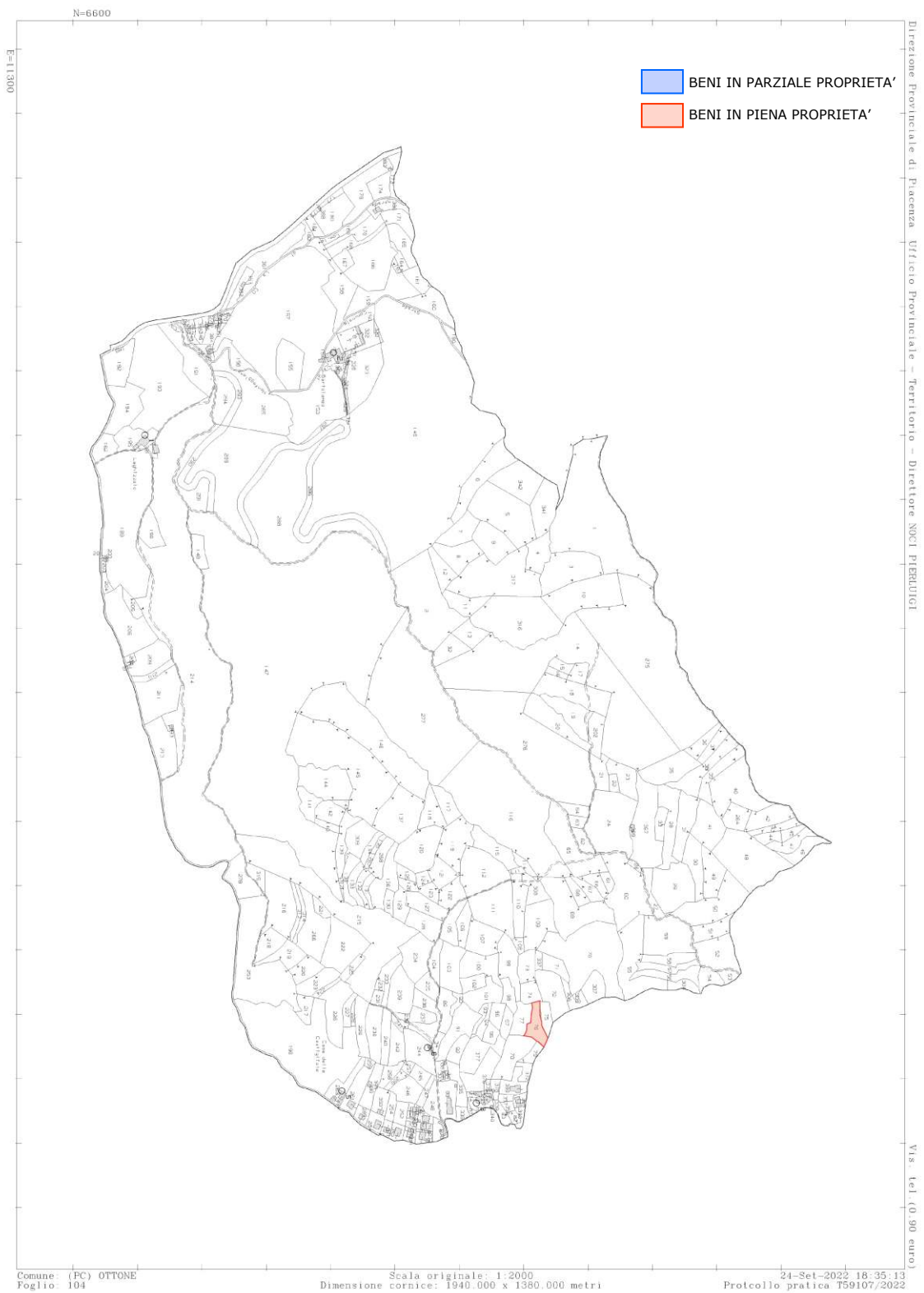

ESTRATTO DI MAPPA - Fg. 104

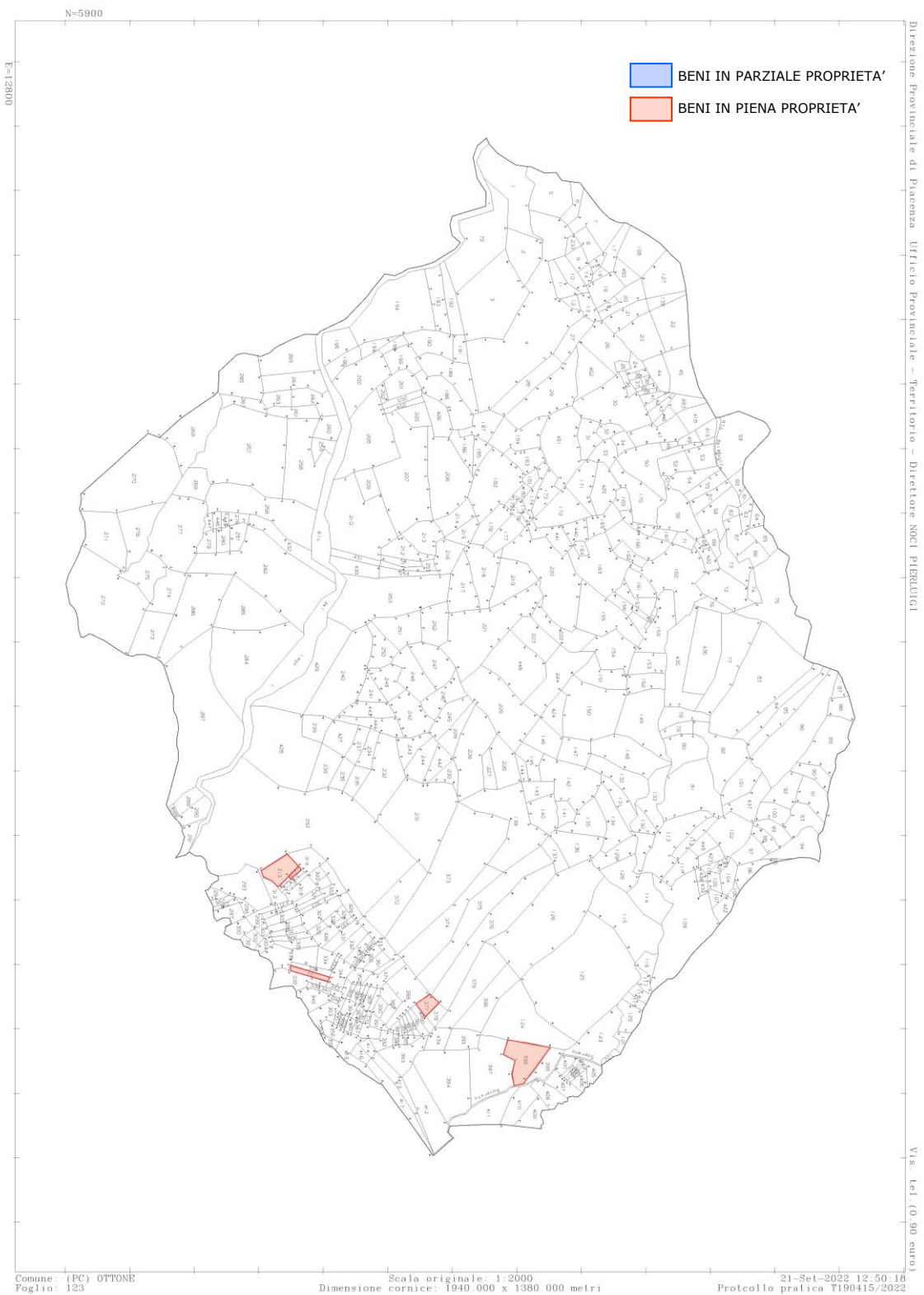

ESTRATTO DI MAPPA – Fg. 123



ESTRATTO DI MAPPA – Fg. 127



ESTRATTO DI MAPPA – Fg. 128



ESTRATTO DI MAPPA – Fg. 130

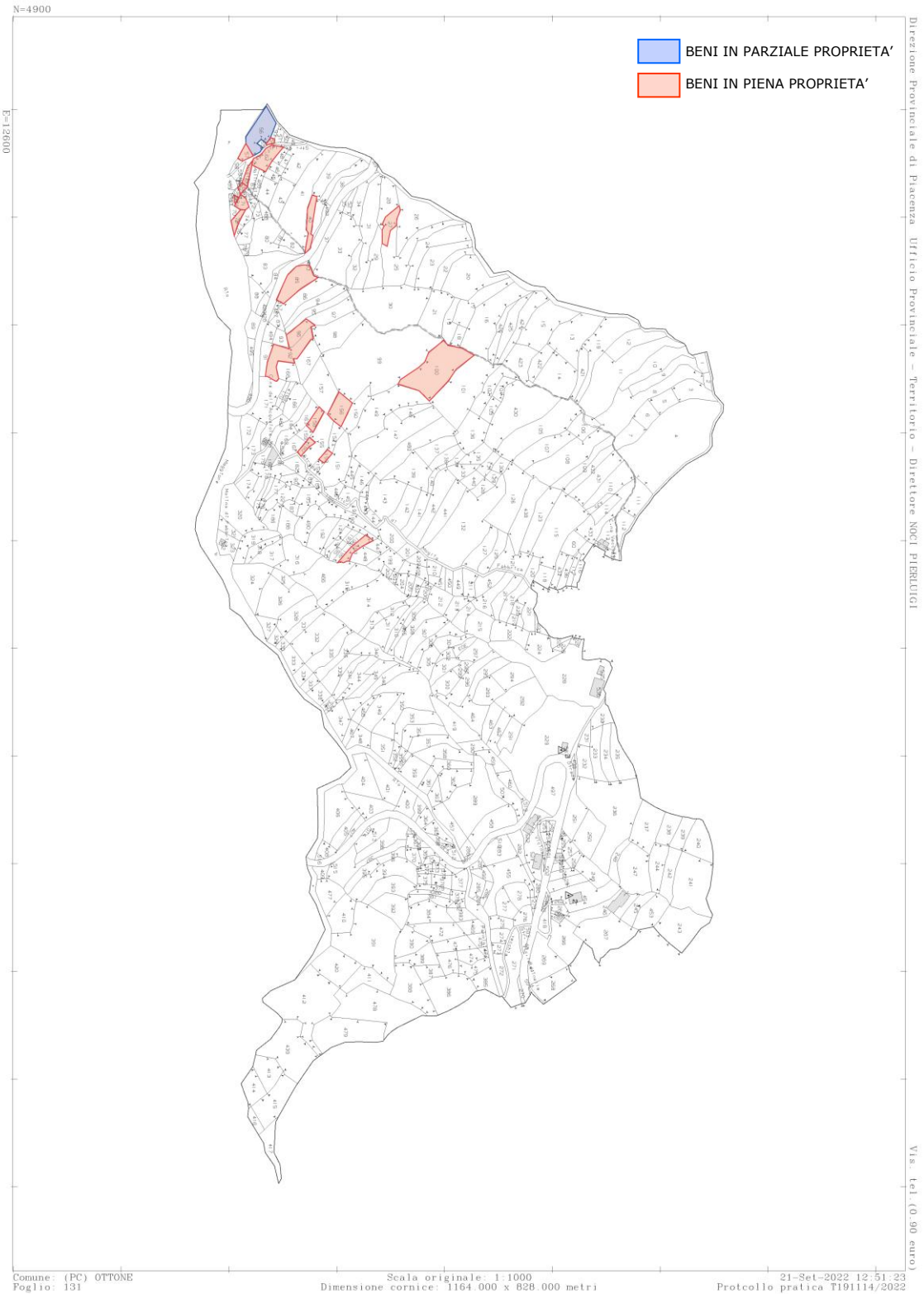

ESTRATTO DI MAPPA – Fg. 131

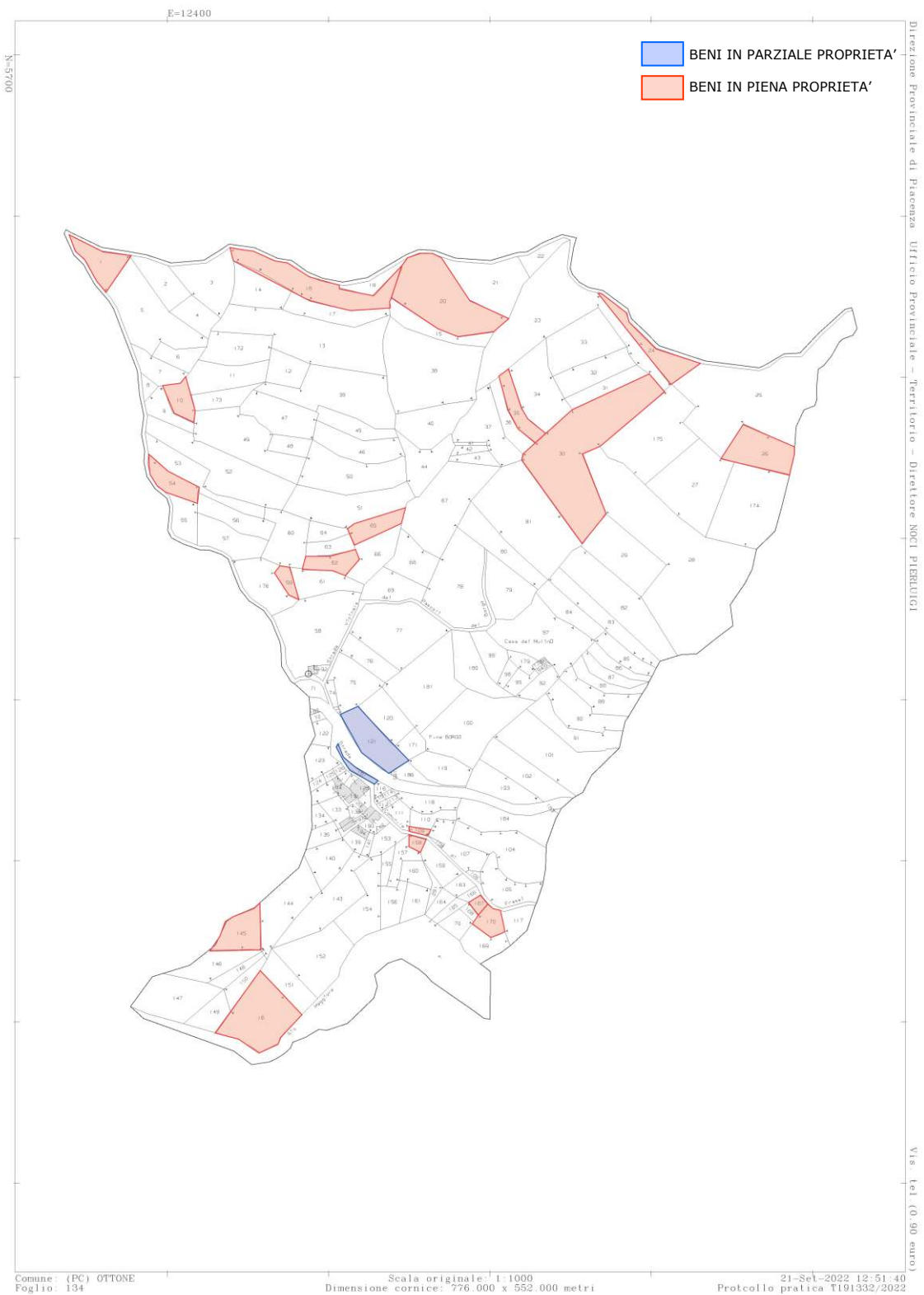

ESTRATTO DI MAPPA - Fg. 134

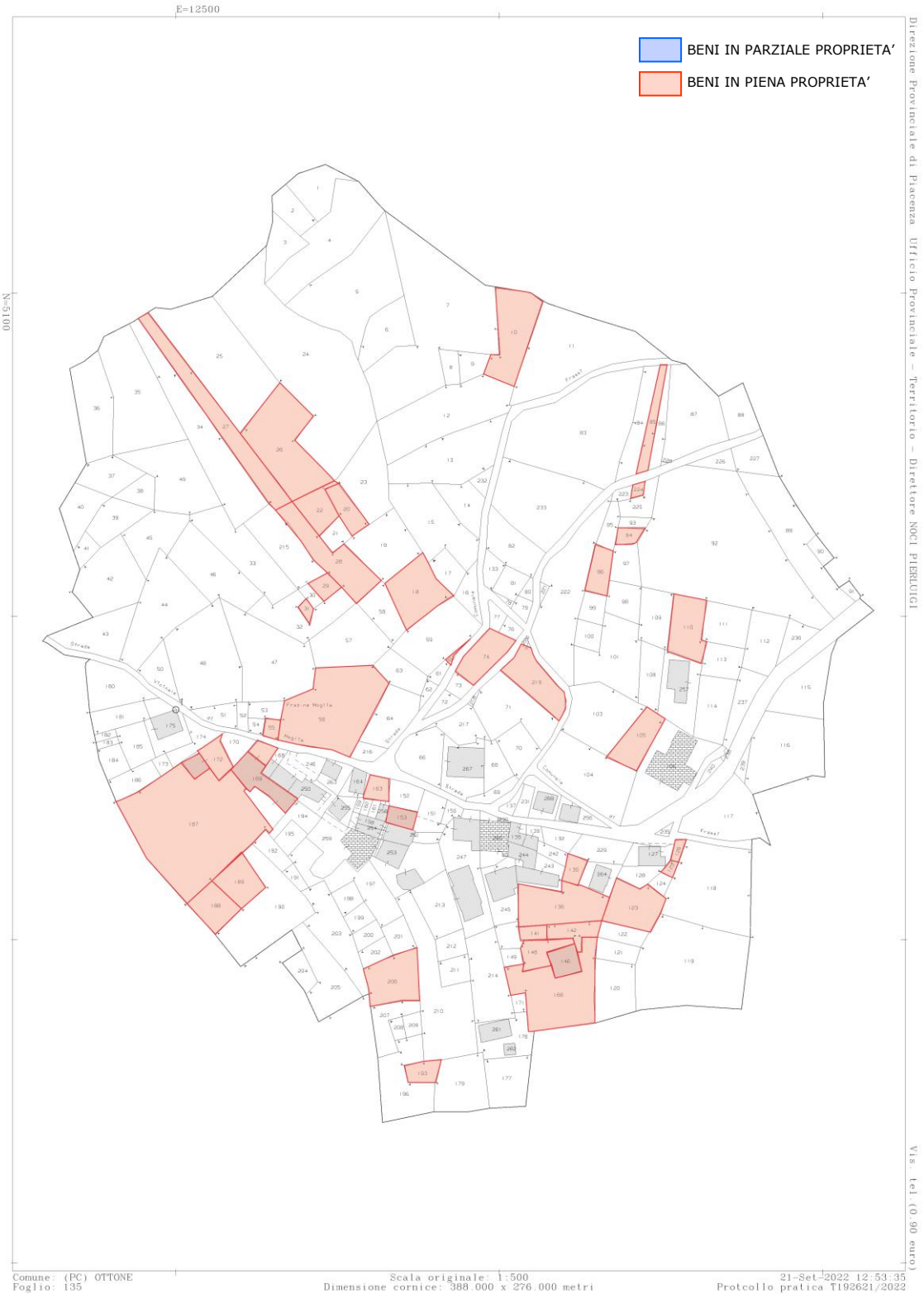

ESTRATTO DI MAPPA – Fg. 135

ALLEGATO 1
Documentazione estratta c/o
ufficio tecnico comunale

COMUNE DI OTTONE

PROV. DI PIACENZA

Prot. N. 4173

li 18 ottobre 2022

CERTIFICATO DI DESTINAZIONE URBANISTICA

(art. 18 Legge 28 febbraio 1985, n. 47 - art. 30 D.P.R. 6 Giugno 2001 n. 380)

IL RESPONSABILE DELL'AREA TECNICA

Vista la richiesta in data 21/09/2022 dall'ing. Andrea Nicoletti intesa ad ottenere il certificato di destinazione urbanistica **uso liquidazione del patrimonio** dei terreni distinti al N.C.T. del Comune:

Foglio	102	Mappale/i	42,85,86,87,93,111,112,113,115,137,138,147,149,154,156,210,219, 229,247,251,252,261,276,277,284,289,290,293,317,319,324, 328,330,331,338,345,356,358,369,378,380,386, 406,409,482,492,503,504,514,516,
Foglio	103	Mappale/i	191,260,261,160,166,183,189,197,205,230,257,266,268,277,281,284,289,291,301,316, 320,326,329,335,342,347,354,357,370,
Foglio	104	Mappale/i	76
Foglio	123	Mappale/i	314,337,377,398,
Foglio	127	Mappale/i	17
Foglio	128	Mappale/i	2,40,41,1,17,23,27,30,36,39,42,47,48,51,56,59,62,109,111,113,121,127,133,135,375,
Foglio	130	Mappale/i	120,124,
Foglio	131	Mappale/i	55,56,27,40,54,57,61,62,66,69,71,72,75,85,92,100,153,156,158,160,193,483,484,487,
Foglio	134	Mappale/i	121,187,1,10,16,18,20,24,26,30,35,54,59,62,65,109,145,158,167,170,
Foglio	135	Mappale/i	10,18,20,22,26,27,28,29,31,55,56,60,74,85,94,96,105,110,123,125,126,130,136,141,142, 146,148,153,163,166,169,172,187,188,189,193,206,219,224,
Foglio	136	Mappale/i	2,4,7,14,16,29,33,34,38,41,45,50,53,60,61,62,73,75,88,94,102,103,105,106,115,116,126, 131,132,140,143,144,146,148,151,152,168,189,238,275,276,280,285,
Foglio	139	Mappale/i	34,63,
Foglio	179	Mappale/i	2

DICHIARA E CERTIFICA

che i descritti terreni sono classificati nel P.R.G. vigente come segue:

Zona di Tutela

Foglio	103	Mappale/i	191,260,261,160,166,183,189,197,205,230,257,266,268,277,281,284,289,291,301,316, 320,326,329,335,342,347,354,357,370,
Foglio	104	Mappale/i	76
Foglio	123	Mappale/i	314,337,377,398,
Foglio	127	Mappale/i	17
Foglio	128	Mappale/i	2,40,41,1,17,23,27,30,39,42,47,48,56,59,62,121,127,133,135,
Foglio	131	Mappale/i	55,56,27,40,54,57,61,62,66,69,71,72,75,85,92,100,153,156,158,160,193,483,484,487,
Foglio	134	Mappale/i	1,10,16,18,20,24,26,30,35,54,59,62,65,109,145,158,167,170,
Foglio	136	Mappale/i	2,4,7,14,16,29,33,34,38,41,45,50,53,60,61,62,73,75,88,94,102,103,105,106,115,116,126, 131,132,140,143,144,146,148,151,152,168,189,238,275,276,280,285,
Foglio	139	Mappale/i	34,63,

Foglio 179 Mappale/i 2

Zona E1 – Agricola Normale

Foglio 102 Mappale/i 42,93,111,112,113,137,138,147,149,154,210,219 (parte),229,247,251,252,261,277,
284,289,293,317,324 (parte), 328,330,331,338,345,356,358,369,378, 406,409,503,504,

Foglio 130 Mappale/i 120,124,

Foglio 135 Mappale/i 10,18,20,22,26,27,28,29,31,85,94,96,110,187,188,189,193,206,,224,

Viabilità e relativa fascia di rispetto

Foglio 102 Mappale/i 156,219 (parte),290,380,386,482,492,514,516,

Foglio 128 Mappale/i 36,375,

Foglio 134 Mappale/i 121,187,

Perimetro delle Zone di Tutela

Foglio 135 Mappale/i 55,56,60,74,219,

Perimetro del Centro Storico / Zona A3 Ristrutturazione Edilizia / Viabilità

Foglio 135 Mappale/i 163,169,

Perimetro del Centro Storico / Zona A3 Ristrutturazione Edilizia

Foglio 135 Mappale/i 153,172,

Zona B1 Edificate sature

Foglio 135 Mappale/i 105,123,125,126,141,142, 146,148,166,

Zona B3 Di completamento

Foglio 135 Mappale/i 130,136,

Invasi ed alvei in piena

Foglio 102 Mappale/i 85,86,87,115,276,319,324 (parte),

Foglio 128 Mappale/i 51,109,111,113,

e che le relative prescrizioni urbanistiche sono quelle delle norme d'attuazione depositate presso l'Ufficio Tecnico Comunale.

Si rilascia la presente in carta legale ad **uso liquidazione del patrimonio.**

IL RESPONSABILE DEL DELL'AREA TECNICA

ing. Gianluca Croce

Il presente documento è sottoscritto con firma digitale ai sensi dell'art. 21 del D.Lgs. n. 82/2005

Comune di OTTONE Prot. n. 0000986 del 21-02-2023 partenza Cat. 6 Cl. 3



Comune di Ottone (PC)

Ufficio Tecnico

Ottone, 21/02/2023
Inviata a mezzo PEC

Ing. Andrea Nicoletti
andrea.nicoletti@ingpec.eu

Oggetto: **Riscontro Richiesta Accesso agli Atti – Rif. Carraro**

Con riferimento alla richiesta di accesso agli atti relativa ai fabbricati non ancora accatastati censiti al Catasto Terreni del Comune di Ottone foglio 135 mappali 146, 153, 169, 55,172 si precisa che, come anticipato per le vie brevi, si è provveduto ad effettuare una verifica dei registri e non si sono reperite pratiche edilizie relative all'immobile di cui alla richiesta.

In fede

Il Responsabile Area Tecnica

Ing. Gianluca Croce



A handwritten signature in blue ink, appearing to read "Gianluca Croce", is written over a white rectangular background.

ALLEGATO 2
Ispezione c/o Agenzia del
Territorio –
planimetrie e visure catastali

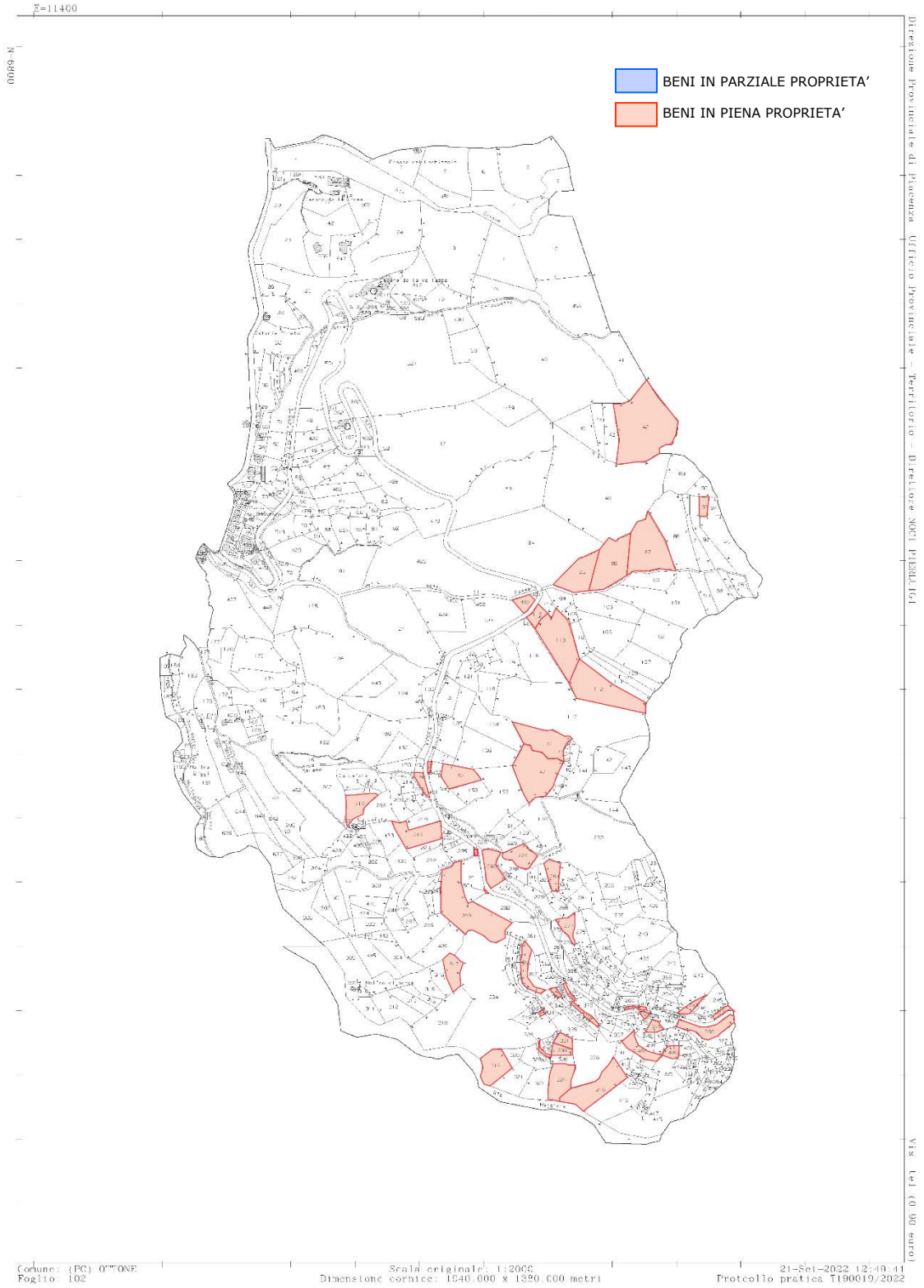

ESTRATTO DI MAPPA – Fg. 102

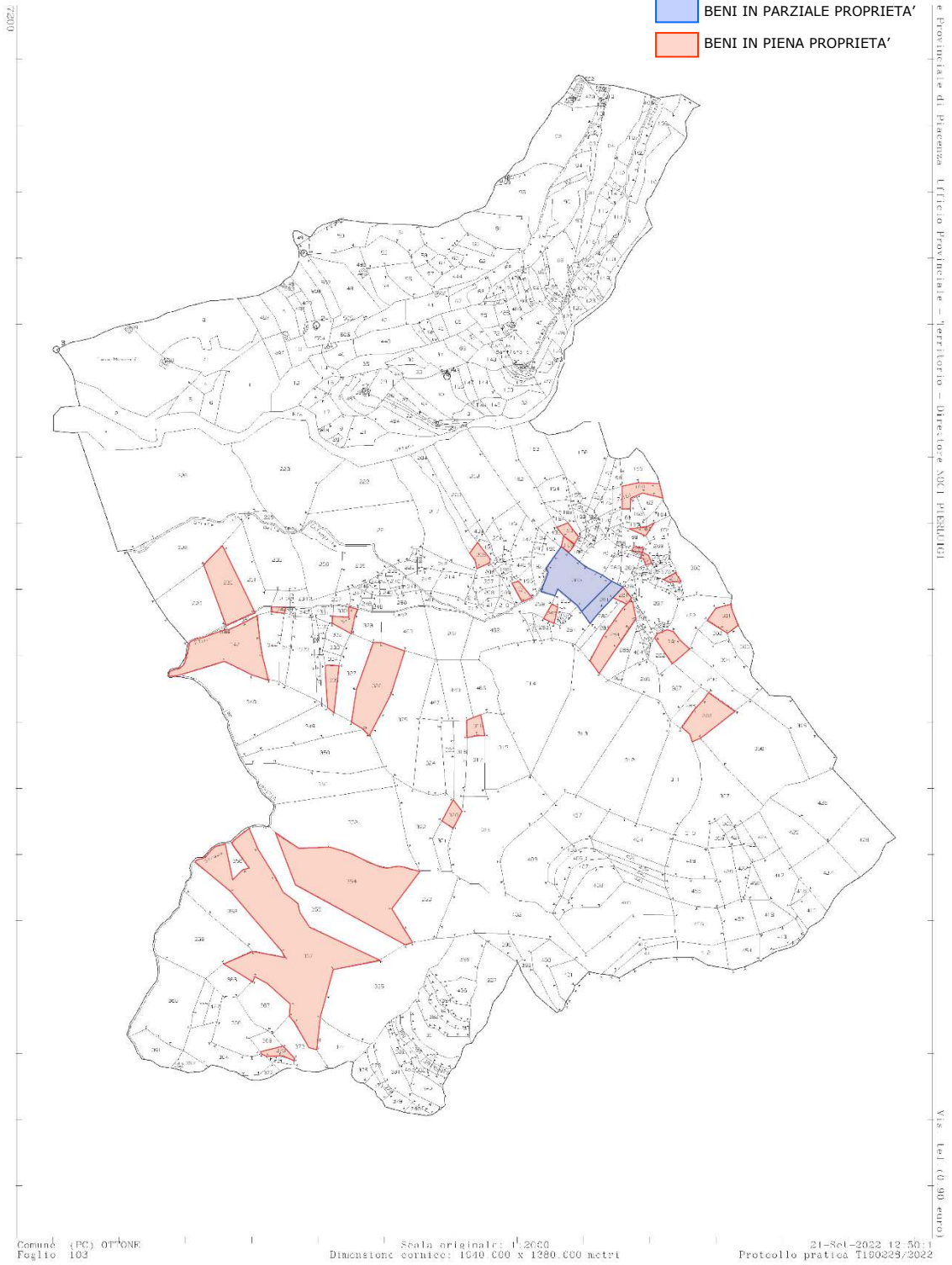

ESTRATTO DI MAPPA – Fg. 103

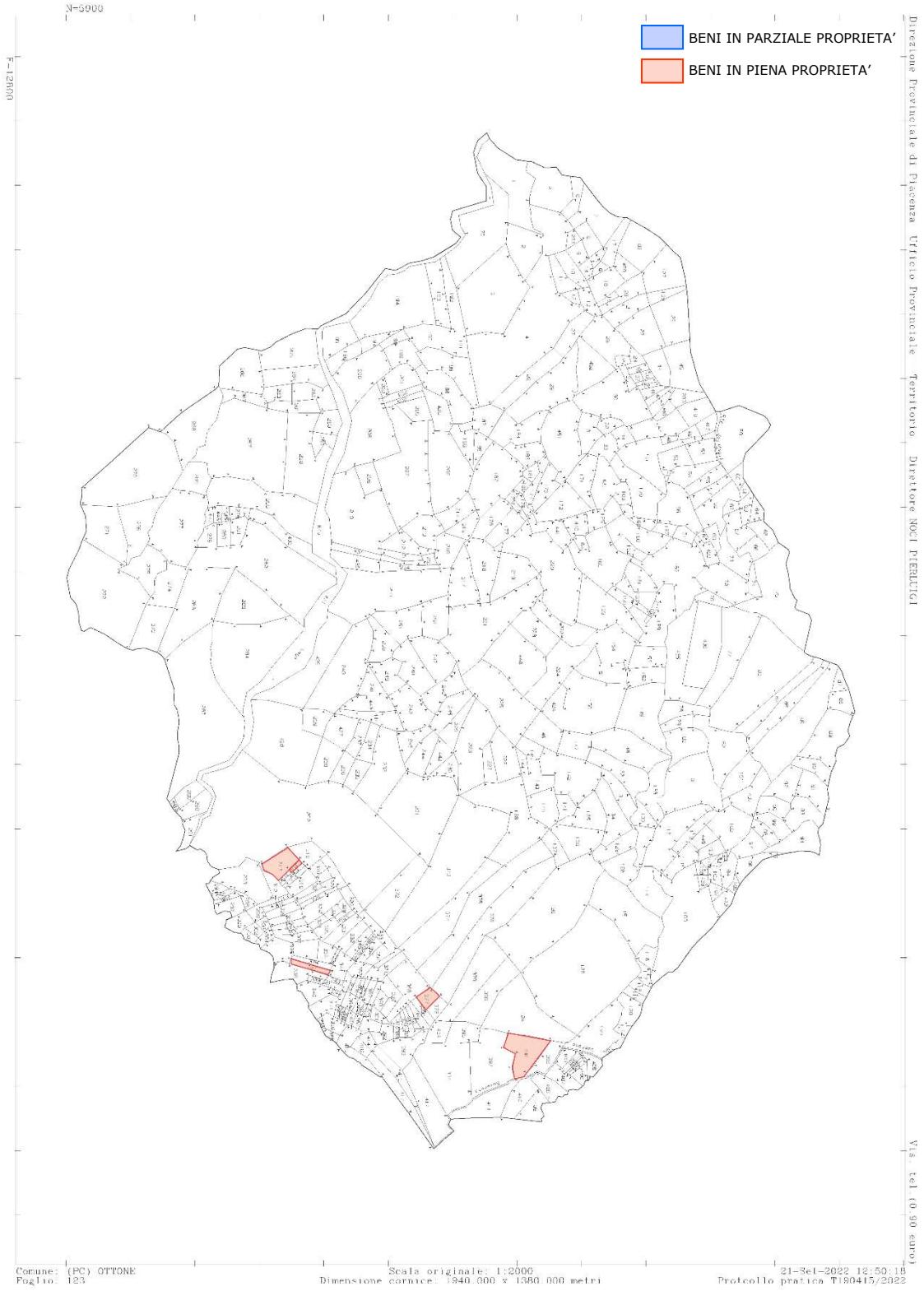

ESTRATTO DI MAPPA – Fg. 123



ESTRATTO DI MAPPA – Fg. 127

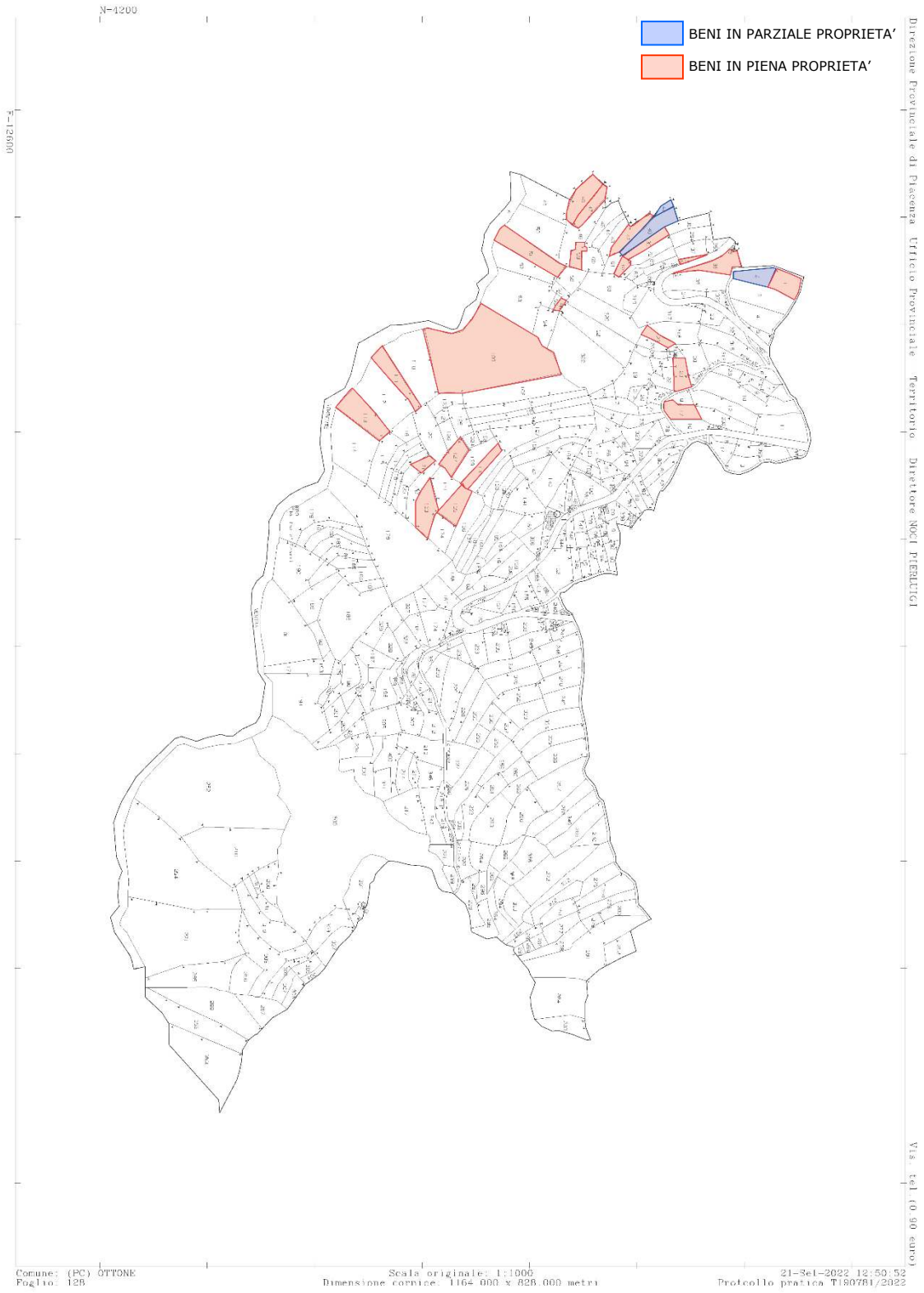

ESTRATTO DI MAPPA – Fg. 128

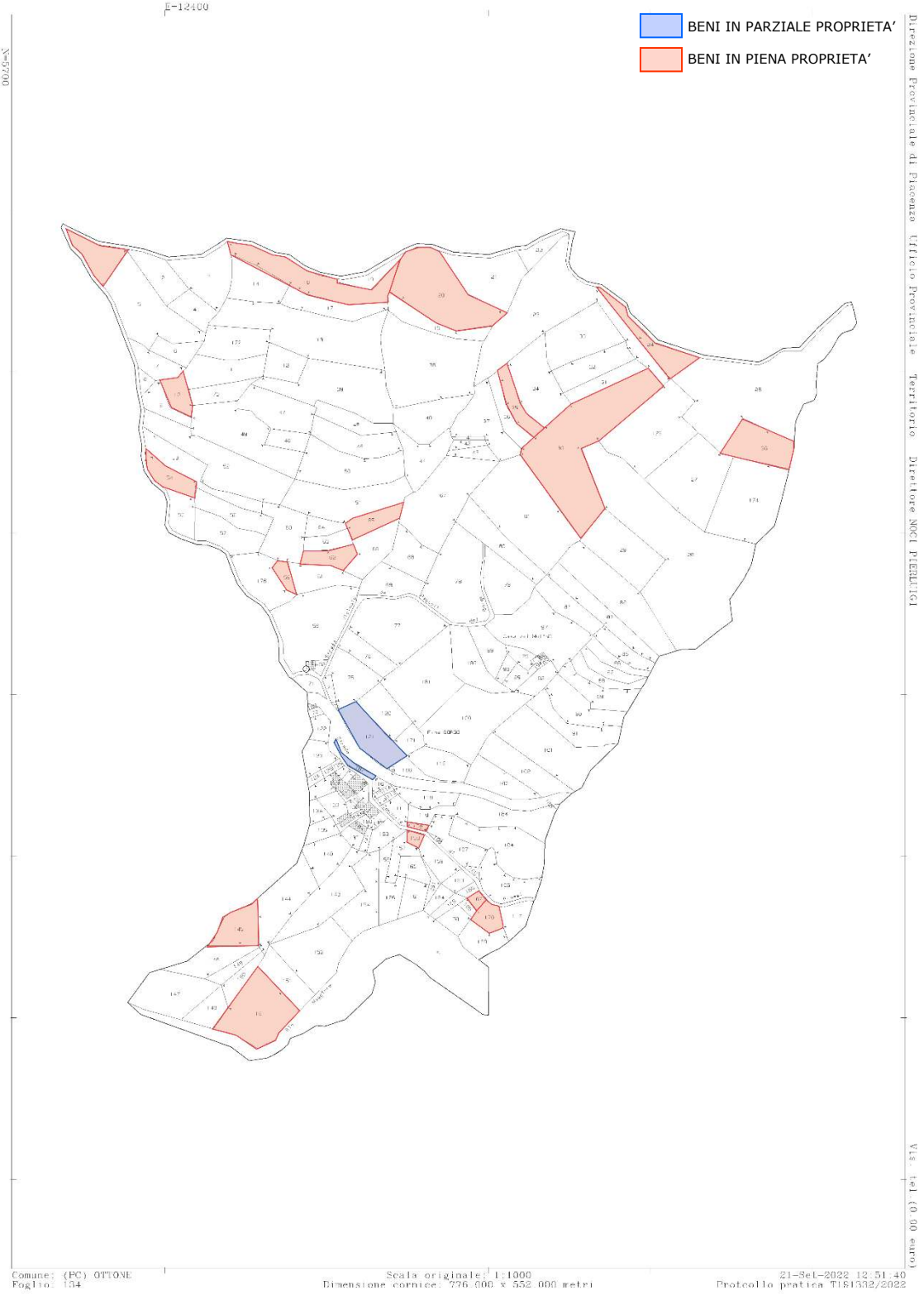

ESTRATTO DI MAPPA – Fg. 134

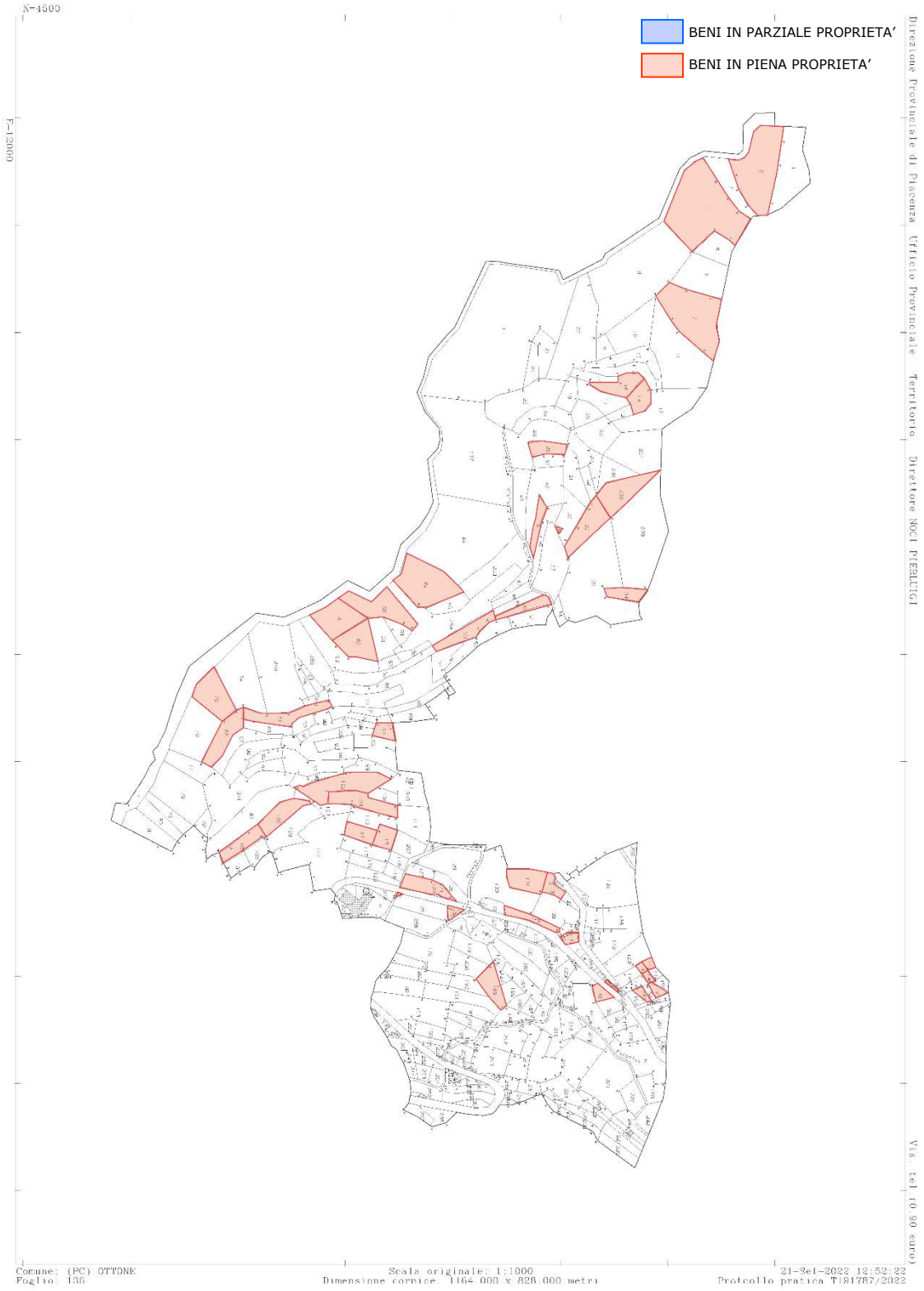

ESTRATTO DI MAPPA – Fg. 136

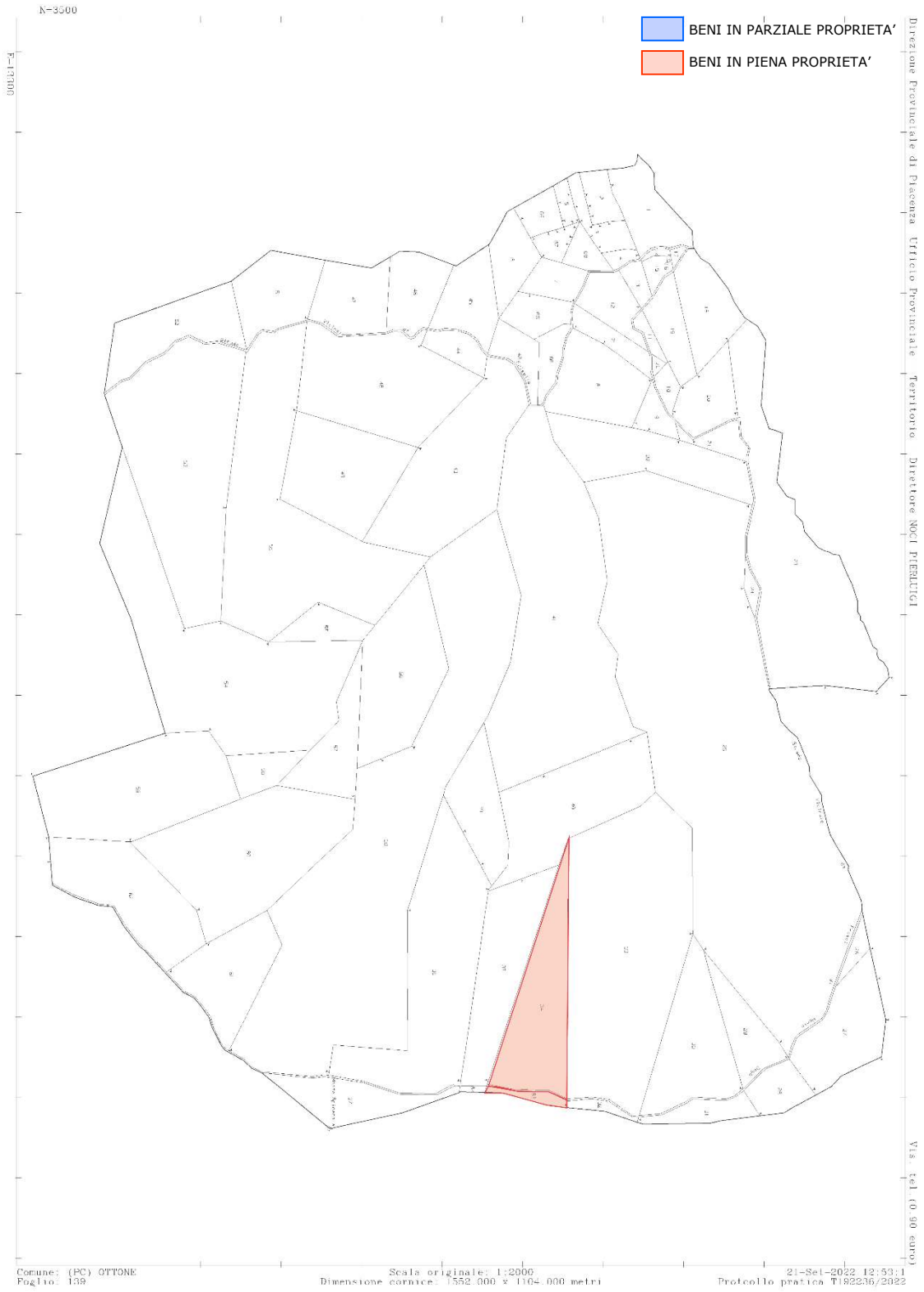

ESTRATTO DI MAPPA – Fg. 139

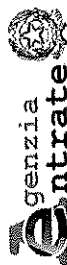

Direzione Provinciale di Piacenza
Ufficio Provinciale - Territorio
Servizi Catastali

Visura attuale sintetica per soggetto Situazione degli atti informatizzati al 16/09/2022

Data: 16/09/2022 Ora: 19.13.35 pag: 1 Segue
Visura n.: T331477/2022

Dati della richiesta Terreni e Fabbricati siti in tutta la provincia di PIACENZA
Soggetto individuato [redacted] CF [redacted] nata [redacted]

1. Immobili siti nel Comune di OTTONE (Codice G195) Catasto dei Terreni

N.	DATI IDENTIFICATIVI			DATI DI CLASSAMENTO			Reddito		ALTRE INFORMAZIONI		
	Foglio	Particella	Sub	Porz	Qualità Classe	Superficie(m²) ha arc ca	Deduz.	Dominicale	Agrario	Dati derivanti da	Dati Ulteriori
								Euro 0,01 Lire 5,00	Euro 0,01 Lire 9,00		
1	103	191		-	INCOLT PROD U	0 0 45		Euro 0,01 Lire 5,00	Euro 0,01 Lire 9,00	Impianto meccanografico del 01/07/1976	
2	103	260		-	CAST FRUTTO 01	0 50 70		Euro 4,45 Lire 8.619,00	Euro 1,31 Lire 2.535,00	Impianto meccanografico del 01/07/1976	
3	103	261		-	CAST FRUTTO 01	0 13 5		Euro 1,15 Lire 2.219,00	Euro 0,34 Lire 653,00	Impianto meccanografico del 01/07/1976	
4	128	2		-	SEMINATIVO 03	0 4 67		Euro 0,60 Lire 1.168,00	Euro 1,93 Lire 3.736,60	Impianto meccanografico del 01/07/1976	
5	128	40		-	SEMINATIVO 05	0 6 5		Euro 0,25 Lire 484,00	Euro 1,56 Lire 3.025,00	Impianto meccanografico del 01/07/1976	
6	128	41		-	PASCOLO U	0 0 95		Euro 0,05 Lire 95,00	Euro 0,05 Lire 95,00	Impianto meccanografico del 01/07/1976	
7	131	55		-	BOSCO MISTO U	0 0 35		Euro 0,02 Lire 46,00	Euro 0,01 Lire 11,00	Impianto meccanografico del 01/07/1976	
8	131	56		-	PASCOLO U	0 6 89		Euro 0,36 Lire 689,00	Euro 0,36 Lire 689,00	Impianto meccanografico del 01/07/1976	
9	134	121		-	SEMINATIVO 04	0 7 20		Euro 0,71 Lire 1.368,00	Euro 2,42 Lire 4.680,00	Impianto meccanografico del 01/07/1976	
10	134	187		-	SEMINATIVO 04	0 0 80		Euro 0,08 Lire 152,00	Euro 0,27 Lire 520,00	Impianto meccanografico del 01/07/1976	

Totale: Superficie 00,91,11 Redditi: Dominicale Euro 7,68 Agrario Euro 8,26

Intestazione degli immobili indicati al n.1

N.	DATI NAGRAFICI	CODICE FISCALE	DIRITTI ONERI REALI
1	[redacted]	[redacted]	(1) Proprietà 3/4
2	[redacted]	[redacted]	(1) Proprietà 1/4

Data: 16/09/2022 Ora: 19.13.35 pag: 2 Segue
Visura n.: T331477/2022

Visura attuale sintetica per soggetto
Situazione degli atti informatizzati al 16/09/2022

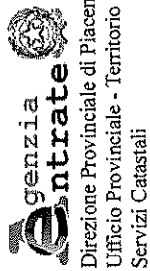

DATI DERIVANTI DA DENUNZIA (NEI PASSAGGI PER CAUSA DI MORTE) del 19/02/1978 - UR Sede PIACENZA (PC) Registrazione Volume 404 n. 300 registrato in data 13/04/1979 - Voltura n. 18879 in atti dal 10/01/1980

2. Immobili siti nel Comune di OTTONE (Codice G195) Catasto dei Terreni

N.	DATI IDENTIFICATIVI			DATI DI CLASSAMENTO			Reddito		ALTRE INFORMAZIONI		
	Foglio	Particella	Sub	Porz	Qualità Classe	Superficie(m ²) ha are ca	Deduz.	Dominicale	Agrario	Dati derivanti da	Dati Ulteriori
1	102	42		-	BOSCO CEDUO U	0 83 69		Euro 6,05 Lire 11.717,00	Euro 1,30 Lire 2.511,00	Impianto meccanografico del 01/07/1976	
2	102	85		-	BOSCO CEDUO U	0 24 53		Euro 1,77 Lire 3.434,00	Euro 0,38 Lire 736,00	Impianto meccanografico del 01/07/1976	
3	102	86		-	BOSCO CEDUO U	0 35 85		Euro 2,59 Lire 5.019,00	Euro 0,56 Lire 1.076,00	Impianto meccanografico del 01/07/1976	
4	102	87		-	BOSCO CEDUO U	0 44 19		Euro 3,20 Lire 6.187,00	Euro 0,68 Lire 1.326,00	Impianto meccanografico del 01/07/1976	
5	102	93		-	BOSCO CEDUO U	0 3 86		Euro 0,28 Lire 540,00	Euro 0,06 Lire 116,00	Impianto meccanografico del 01/07/1976	
6	102	111		-	BOSCO CEDUO U	0 15 7		Euro 1,09 Lire 2.110,00	Euro 0,23 Lire 452,00	Impianto meccanografico del 01/07/1976	
7	102	112		-	BOSCO CEDUO U	0 43 50		Euro 3,15 Lire 6.090,00	Euro 0,67 Lire 1.305,00	Impianto meccanografico del 01/07/1976	
8	102	113		-	BOSCO CEDUO U	0 40 86		Euro 2,95 Lire 5.720,00	Euro 0,63 Lire 1.226,00	Impianto meccanografico del 01/07/1976	
9	102	115		-	BOSCO CEDUO U	0 5 40		Euro 0,39 Lire 756,00	Euro 0,08 Lire 162,00	Impianto meccanografico del 01/07/1976	
10	102	137		-	BOSCO CEDUO U	0 26 90		Euro 1,94 Lire 3.766,00	Euro 0,42 Lire 807,00	Impianto meccanografico del 01/07/1976	
11	102	138		-	INCOLT PROD U	0 1 99		Euro 0,01 Lire 20,00	Euro 0,02 Lire 40,00	Impianto meccanografico del 01/07/1976	
12	102	147		-	INCOLT PROD U	0 42 8		Euro 0,22 Lire 421,00	Euro 0,43 Lire 842,00	Impianto meccanografico del 01/07/1976	
13	102	149		-	INCOLT PROD U	0 3 50		Euro 0,02 Lire 350,00	Euro 0,04 Lire 70,00	Impianto meccanografico del 01/07/1976	
14	102	154		-	INCOLT PROD U	0 15 85		Euro 0,08 Lire 159,00	Euro 0,16 Lire 317,00	Impianto meccanografico del 01/07/1976	
15	102	156		-	INCOLT PROD U	0 3 40		Euro 0,02 Lire 34,00	Euro 0,04 Lire 68,00	Impianto meccanografico del 01/07/1976	

Data: 16/09/2022 Ora: 19.13.35 pag: 3 Segue
Visura n.: T331477/2022

Visura attuale sintetica per soggetto

Situazione degli atti informatizzati al 16/09/2022

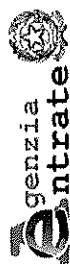

Direzione Provinciale di Piacenza
Ufficio Provinciale - Territorio
Servizi Catastali

N.	DATI IDENTIFICATIVI		Porz	Qualità Classe	DATI DI CLASSAMENTO		Deduz.	Reddito	ALTRE INFORMAZIONI			
	Foglio	Particella			Sub	Superficie(m²)			Dati derivanti da	Dati Ulteriori		
16	102	210	-	VIGNETO	03	0	12	77	Euro 3.96 Lire 7.662,00	Euro 7.91 Lire 15.334,00	Impianto meccanografico del 01/07/1976	
17	102	219	-	INCOLT PROD	U	0	21	62	Euro 0.11 Lire 216,00	Euro 0.22 Lire 432,00	Impianto meccanografico del 01/07/1976	
18	102	229	-	INCOLT PROD	U	0	12	10	Euro 0.06 Lire 121,00	Euro 0.12 Lire 242,00	Impianto meccanografico del 01/07/1976	
19	102	247	-	PRATO	03	0	4	22	Euro 0.87 Lire 1.688,00	Euro 0.44 Lire 844,00	Impianto meccanografico del 01/07/1976	
20	102	251	-	PASCOLO	U	0	5	12	Euro 0.26 Lire 512,00	Euro 0.26 Lire 512,00	Impianto meccanografico del 01/07/1976	
21	102	252	-	SEMINATIVO	05	0	4	81	Euro 0.20 Lire 385,00	Euro 1.24 Lire 2.405,00	Impianto meccanografico del 01/07/1976	
22	102	261	-	PASCOLO	U	0	3	2	Euro 0.16 Lire 302,00	Euro 0.16 Lire 302,00	Impianto meccanografico del 01/07/1976	
23	102	276	-	INCOLT PROD	U	0	31	44	Euro 0.16 Lire 314,00	Euro 0.32 Lire 629,00	Impianto meccanografico del 01/07/1976	
24	102	277	-	CAST FRUTTO	03	0	7	29	Euro 0.30 Lire 583,00	Euro 0.11 Lire 219,00	Impianto meccanografico del 01/07/1976	
25	102	284	-	PASCOLO	U	0	11	30	Euro 0.58 Lire 1.130,00	Euro 0.58 Lire 1.130,00	Impianto meccanografico del 01/07/1976	
26	102	289	-	INCOLT PROD	U	0	0	82	Euro 0.01 Lire 8,00	Euro 0.01 Lire 16,00	Impianto meccanografico del 01/07/1976	
27	102	290	-	INCOLT PROD	U	0	13	0	Euro 0.07 Lire 136,00	Euro 0.13 Lire 260,00	Impianto meccanografico del 01/07/1976	
28	102	293	-	INCOLT PROD	U	0	59	13	Euro 0.31 Lire 591,00	Euro 0.61 Lire 1.183,00	Impianto meccanografico del 01/07/1976	
29	102	317	-	INCOLT PROD	U	0	12	7	Euro 0.06 Lire 121,00	Euro 0.12 Lire 241,00	Impianto meccanografico del 01/07/1976	
30	102	319	-	INCOLT PROD	U	0	18	66	Euro 0.10 Lire 187,00	Euro 0.19 Lire 373,00	Impianto meccanografico del 01/07/1976	
31	102	324	-	INCOLT PROD	U	0	17	57	Euro 0.09 Lire 176,00	Euro 0.18 Lire 351,00	Impianto meccanografico del 01/07/1976	
32	102	328	-	SEMINATIVO	05	0	0	90	Euro 0.04 Lire 72,00	Euro 0.23 Lire 450,00	Impianto meccanografico del 01/07/1976	
33	102	330	-	SEMINATIVO	05	0	4	68	Euro 0.19 Lire 374,00	Euro 1.21 Lire 2.340,00	Impianto meccanografico del 01/07/1976	

Data: 16/09/2022 Ora: 19.13.35 pag: 4 Segue
Visura n.: T331477/2022

Visura attuale sintetica per soggetto
Situazione degli atti informatizzati al 16/09/2022

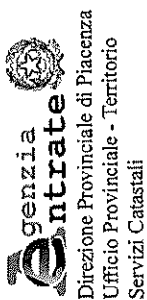

N.	DATI IDENTIFICATIVI			Porz	Qualità Classe	DATI DI CLASSAMENTO		Deduz.	REDDITO		Dati derivanti da	ALTRE INFORMAZIONI	Dati Ulteriori
	Foglio	Particella	Sub			Superficie(m²)	Superficie(m²)		Euro	Lire			
34	102	331		-	PASCOLO	U	0	4	57	Euro 0,24 Lire 457,00	Euro 0,24 Lire 457,00	Impianto meccanografico del 01/07/1976	
35	102	338		-	SEMINATIVO	05	0	2	67	Euro 0,11 Lire 214,00	Euro 0,69 Lire 1.335,00	Impianto meccanografico del 01/07/1976	
36	102	345		-	INCOLT PROD	U	0	0	67	Euro 0,01 Lire 7,00	Euro 0,01 Lire 13,00	Impianto meccanografico del 01/07/1976	
37	102	356		-	PASCOLO	U	0	9	39	Euro 0,48 Lire 939,00	Euro 0,48 Lire 939,00	Impianto meccanografico del 01/07/1976	
38	102	358		-	SEMINATIVO	05	0	2	52	Euro 0,10 Lire 202,00	Euro 0,65 Lire 1.260,00	Impianto meccanografico del 01/07/1976	
39	102	369		-	PASCOLO	U	0	0	36	Euro 0,02 Lire 36,00	Euro 0,02 Lire 36,00	Impianto meccanografico del 01/07/1976	
40	102	378		-	SEMINATIVO	04	0	3	21	Euro 0,31 Lire 610,00	Euro 1,08 Lire 2.087,00	Impianto meccanografico del 01/07/1976	
41	102	380		-	PRATO	03	0	0	80	Euro 0,17 Lire 320,00	Euro 0,08 Lire 160,00	Impianto meccanografico del 01/07/1976	
42	102	386		-	SEMINATIVO	04	0	13	60	Euro 1,33 Lire 2.584,00	Euro 4,57 Lire 8.840,00	Impianto meccanografico del 01/07/1976	
43	102	406		-	PRATO	03	0	4	3	Euro 0,83 Lire 1.612,00	Euro 0,42 Lire 806,00	Impianto meccanografico del 01/07/1976	
44	102	409		-	SEMINATIVO	05	0	9	67	Euro 0,40 Lire 774,00	Euro 2,50 Lire 4.835,00	Impianto meccanografico del 01/07/1976	
45	102	482		-	BOSCO CEDUO	U	0	6	10	Euro 0,44 Lire 854,00	Euro 0,09 Lire 185,00	Impianto meccanografico del 01/07/1976	
46	102	492		-	INCOLT PROD	U	0	0	15	Euro 0,01 Lire 2,00	Euro 0,01 Lire 3,00	Impianto meccanografico del 01/07/1976	
47	102	503		-	INCOLT PROD	U	0	0	23	Euro 0,01 Lire 2,00	Euro 0,01 Lire 5,00	Impianto meccanografico del 01/07/1976	
48	102	504		-	INCOLT PROD	U	0	0	7	Euro 0,01 Lire 1,00	Euro 0,01 Lire 1,00	Impianto meccanografico del 01/07/1976	
49	102	514		-	PRATO	03	0	0	10	Euro 0,02 Lire 40,00	Euro 0,01 Lire 20,00	Impianto meccanografico del 01/07/1976	
50	102	516		-	SEMINATIVO	04	0	2	60	Euro 0,26 Lire 494,00	Euro 0,87 Lire 1.690,00	Impianto meccanografico del 01/07/1976	
51	103	160		-	CAST FRUTTO	02	0	12	84	Euro 0,73 Lire 1.412,00	Euro 0,27 Lire 514,00	Impianto meccanografico del 01/07/1976	

Data: 16/09/2022 Ora: 19.13.35 pag: 5 Segue
Visura n.: T331477/2022

Visura attuale sintetica per soggetto
Situazione degli atti informatizzati al 16/09/2022

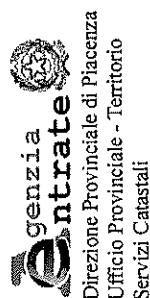

N.	DATI IDENTIFICATIVI			DATI DI CLASSAMENTO				ALTRE INFORMAZIONI		
	Foglio	Particella	Sub	Porz	Qualità Classe	Superficie(m²)	Deduz.	Reddito	Dati derivanti da	Dati Ulteriori
52	103	166		-	CAST FRUTTO 02	0 2	48	Euro 0,14 Lire 273,00	Euro 0,05 Lire 99,00	Impianto meccanografico del 01/07/1976
53	103	183		-	CAST FRUTTO 02	0 11	11	Euro 0,63 Lire 1.222,00	Euro 0,23 Lire 444,00	Impianto meccanografico del 01/07/1976
54	103	189		-	CAST FRUTTO 02	0 2	61	Euro 0,15 Lire 287,00	Euro 0,05 Lire 104,00	Impianto meccanografico del 01/07/1976
55	103	197		-	INCOLT PROD U	0 3	89	Euro 0,02 Lire 39,00	Euro 0,04 Lire 78,00	Impianto meccanografico del 01/07/1976
56	103	205		-	INCOLT PROD U	0 6	37	Euro 0,03 Lire 64,00	Euro 0,07 Lire 127,00	Impianto meccanografico del 01/07/1976
57	103	230		-	BOSCO CEDUO U	0 44	22	Euro 3,20 Lire 6.191,00	Euro 0,69 Lire 1.327,00	Impianto meccanografico del 01/07/1976
58	103	257		-	CAST FRUTTO 03	0 3	33	Euro 0,14 Lire 266,00	Euro 0,05 Lire 100,00	Impianto meccanografico del 01/07/1976
59	103	266		-	CAST FRUTTO 01	0 1	37	Euro 0,12 Lire 233,00	Euro 0,04 Lire 69,00	Impianto meccanografico del 01/07/1976
60	103	268		-	CAST FRUTTO 02	0 2	77	Euro 0,16 Lire 305,00	Euro 0,06 Lire 111,00	Impianto meccanografico del 01/07/1976
61	103	277		-	CAST FRUTTO 02	0 2	2	Euro 0,11 Lire 222,00	Euro 0,04 Lire 81,00	Impianto meccanografico del 01/07/1976
62	103	281		-	CAST FRUTTO 01	0 3	45	Euro 0,30 Lire 587,00	Euro 0,09 Lire 173,00	Impianto meccanografico del 01/07/1976
63	103	284		-	CAST FRUTTO 01	0 27	8	Euro 2,38 Lire 4.604,00	Euro 0,70 Lire 1.554,00	Impianto meccanografico del 01/07/1976
64	103	289		-	INCOLT PROD U	0 28	10	Euro 0,15 Lire 281,00	Euro 0,29 Lire 562,00	Impianto meccanografico del 01/07/1976
65	103	291		-	INCOLT PROD U	0 13	54	Euro 0,07 Lire 135,00	Euro 0,14 Lire 271,00	Impianto meccanografico del 01/07/1976
66	103	301		-	INCOLT PROD U	0 11	95	Euro 0,06 Lire 120,00	Euro 0,12 Lire 239,00	Impianto meccanografico del 01/07/1976
67	103	316		-	INCOLT PROD U	0 6	80	Euro 0,04 Lire 68,00	Euro 0,07 Lire 136,00	Impianto meccanografico del 01/07/1976
68	103	320		-	INCOLT PROD U	0 6	54	Euro 0,03 Lire 65,00	Euro 0,07 Lire 131,00	Impianto meccanografico del 01/07/1976
69	103	326		-	INCOLT PROD U	0 61	10	Euro 0,32 Lire 611,00	Euro 0,63 Lire 1.222,00	Impianto meccanografico del 01/07/1976

Visura attuale sintetica per soggetto
 Situazione degli atti informatizzati al 16/09/2022

Data: 16/09/2022 Ora: 19.13.35 pag: 6 Segue
 Visura n.: T331477/2022

N.	DATI IDENTIFICATIVI			DATI DI CLASSAMENTO				ALTRE INFORMAZIONI		
	Foglio	Particella	Sub	Porz	Qualità Classe	Superficie(m²)	Deduz.	Reddito	Dati derivanti da	Dati Ulteriori
70	103	329		-	CAST FRUTTO 03	0 6 95		Euro 0.29 Lire 556,00	Impianto meccanografico del 01/07/1976	
71	103	335		-	BOSCO CEDUO U	0 10 11		Euro 0.73 Lire 1.415,00	Impianto meccanografico del 01/07/1976	
72	103	342		-	INCOLT PROD U	0 2 18		Euro 0.01 Lire 22,00	Impianto meccanografico del 01/07/1976	
73	103	347		-	INCOLT PROD U	0 69 70		Euro 0.36 Lire 697,00	Impianto meccanografico del 01/07/1976	
74	103	354		-	BOSCO CEDUO U	1 52 35		Euro 11,02 Lire 21.329,00	Impianto meccanografico del 01/07/1976	
75	103	357		-	BOSCO CEDUO U	2 58 82		Euro 18,71 Lire 36.235,00	Impianto meccanografico del 01/07/1976	
76	103	370		-	INCOLT PROD U	0 5 32		Euro 0.03 Lire 53,00	Impianto meccanografico del 01/07/1976	
77	104	76		-	PASCOLO U	0 12 73		Euro 0.66 Lire 1.273,00	Impianto meccanografico del 01/07/1976	
78	123	314		-	PASCOLO U	0 1 29		Euro 0.07 Lire 129,00	Impianto meccanografico del 01/07/1976	
79	123	337		-	PASCOLO U	0 5 13		Euro 0.26 Lire 513,00	Impianto meccanografico del 01/07/1976	
80	123	377		-	PASCOLO U	0 5 93		Euro 0.31 Lire 593,00	Impianto meccanografico del 01/07/1976	
81	123	398		-	PASCOLO U	0 28 14		Euro 1.45 Lire 2.814,00	Impianto meccanografico del 01/07/1976	
82	127	17		-	PASCOLO U	0 1 41		Euro 0.07 Lire 141,00	Impianto meccanografico del 01/07/1976	
83	128	1		-	SEMINATIVO 03	0 5 2		Euro 0.65 Lire 1.255,00	Impianto meccanografico del 01/07/1976	
84	128	17		-	SEMINATIVO 04	0 4 70		Euro 0.46 Lire 893,00	Impianto meccanografico del 01/07/1976	
85	128	23		-	PRATO 03	0 3 90		Euro 0.81 Lire 1.560,00	Impianto meccanografico del 01/07/1976	
86	128	27		-	SEMINATIVO 04	0 2 26		Euro 0.22 Lire 429,00	Impianto meccanografico del 01/07/1976	
87	128	30		-	INCOLT PROD U	0 5 62		Euro 0.03 Lire 56,00	Impianto meccanografico del 01/07/1976	

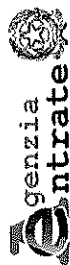

Direzione Provinciale di Piacenza
Ufficio Provinciale - Territorio
Servizi Catastali

Visura attuale sintetica per soggetto Situazione degli atti informatizzati al 16/09/2022

Data: 16/09/2022 Ora: 19.13.35 pag: 7 Segue
Visura n.: T331477/2022

A L L E G A T O 2

N.	DATI IDENTIFICATIVI			DATI DI CLASSAMENTO				ALTRE INFORMAZIONI		
	Foglio	Particella	Sub	Porz	Qualità Classe	Superficie(m²)	Deduz.	Reddito	Dati derivanti da	Dati Ulteriori
88	128	36		-	SEMINATIVO 03	0 6 30		Euro 0.81 Lire 1.575,00	Impianto meccanografico del 01/07/1976	
89	128	39		-	SEMINATIVO 04	0 3 51		Euro 0.34 Lire 667,00	Impianto meccanografico del 01/07/1976	
90	128	42		-	PASCOLO U	0 4 93		Euro 0.25 Lire 493,00	Impianto meccanografico del 01/07/1976	
91	128	47		-	PASCOLO U	0 3 85		Euro 0.20 Lire 385,00	Impianto meccanografico del 01/07/1976	
92	128	48		-	PASCOLO U	0 6 63		Euro 0.34 Lire 663,00	Impianto meccanografico del 01/07/1976	
93	128	51		-	BOSCO CEDUO U	0 9 65		Euro 0.70 Lire 1.351,00	Impianto meccanografico del 01/07/1976	
94	128	56		-	BOSCO CEDUO U	0 0 63		Euro 0.05 Lire 88,00	Impianto meccanografico del 01/07/1976	
95	128	59		-	PASCOLO U	0 2 60		Euro 0.13 Lire 260,00	Impianto meccanografico del 01/07/1976	
96	128	62		-	PASCOLO U	0 1 42		Euro 0.07 Lire 142,00	Impianto meccanografico del 01/07/1976	
97	128	109		-	INCOLT STER	0 64 1			Impianto meccanografico del 01/07/1976	
98	128	111		-	BOSCO CEDUO U	0 6 16		Euro 0.45 Lire 862,00	Impianto meccanografico del 01/07/1976	
99	128	113		-	BOSCO CEDUO U	0 9 50		Euro 0.69 Lire 1.330,00	Impianto meccanografico del 01/07/1976	
100	128	121		-	PASCOLO U	0 1 78		Euro 0.09 Lire 178,00	Impianto meccanografico del 01/07/1976	
101	128	127		-	INCOLT PROD U	0 4 58		Euro 0.02 Lire 46,00	Impianto meccanografico del 01/07/1976	
102	128	133		-	PASCOLO U	0 7 36		Euro 0.38 Lire 736,00	Impianto meccanografico del 01/07/1976	
103	128	135		-	PASCOLO U	0 5 74		Euro 0.30 Lire 574,00	Impianto meccanografico del 01/07/1976	
104	128	375		-	SEMINATIVO 03	0 0 55		Euro 0.07 Lire 138,00	Impianto meccanografico del 01/07/1976	
105	130	120		-	SEMINATIVO 04	0 5 63		Euro 0.55 Lire 1.070,00	Impianto meccanografico del 01/07/1976	

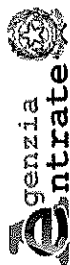

Direzione Provinciale di Piacenza
Ufficio Provinciale - Territorio
Servizi Catastali

Visura attuale sintetica per soggetto Situazione degli atti informatizzati al 16/09/2022

Data: 16/09/2022 Ora: 19.13.35 pag: 8 Segue

Visura n.: T331477/2022

A L L E G A T O 2

N.	DATI IDENTIFICATIVI		DATI DI CLASSAMENTO				ALTRE INFORMAZIONI			
	Foglio	Particella	Sub	Porz	Qualità Classe	Superficie(m²)	Deduz.	Reddito	Dati derivanti da	Dati Ulteriori
106	130	124		-	SEMINATIVO 03	0 2	79	Euro 0,36 Lire 698,00	Impianto meccanografico del 01/07/1976	
107	131	27		-	SEMINATIVO 05	0 2	90	Euro 0,12 Lire 232,00	Impianto meccanografico del 01/07/1976	
108	131	40		-	SEMINATIVO 05	0 2	78	Euro 0,11 Lire 222,00	Impianto meccanografico del 01/07/1976	
109	131	54		-	INCOLT PROD U	0 0	34	Euro 0,01 Lire 3,00	Impianto meccanografico del 01/07/1976	
110	131	57		-	PASCOLO U	0 1	12	Euro 0,06 Lire 112,00	Impianto meccanografico del 01/07/1976	
111	131	61		-	SEMINATIVO 03	0 0	83	Euro 0,11 Lire 208,00	Impianto meccanografico del 01/07/1976	
112	131	62		-	SEMINATIVO 03	0 3	63	Euro 0,47 Lire 908,00	Impianto meccanografico del 01/07/1976	
113	131	66		-	BOSCO MISTO U	0 0	40	Euro 0,03 Lire 52,00	Impianto meccanografico del 01/07/1976	
114	131	69		-	SEMINATIVO 05	0 0	14	Euro 0,01 Lire 11,00	Impianto meccanografico del 01/07/1976	
115	131	71		-	SEMINATIVO 05	0 1	2	Euro 0,04 Lire 96,00	Impianto meccanografico del 01/07/1976	
116	131	72		-	BOSCO MISTO U	0 0	74	Euro 0,05 Lire 106,00	Impianto meccanografico del 01/07/1976	
117	131	75		-	PASCOLO U	0 1	6	Euro 0,05 Lire 106,00	Impianto meccanografico del 01/07/1976	
118	131	85		-	SEMINATIVO 05	0 6	30	Euro 0,26 Lire 504,00	Impianto meccanografico del 01/07/1976	
119	131	92		-	SEMINATIVO 05	0 6	98	Euro 0,29 Lire 588,00	Impianto meccanografico del 01/07/1976	
120	131	100		-	PASCOLO U	0 17	3	Euro 0,88 Lire 1.703,00	Impianto meccanografico del 01/07/1976	
121	131	153		-	PASCOLO U	0 0	76	Euro 0,04 Lire 76,00	Impianto meccanografico del 01/07/1976	
122	131	156		-	PASCOLO U	0 4	4	Euro 0,21 Lire 404,00	Impianto meccanografico del 01/07/1976	
123	131	158		-	PASCOLO U	0 1	55	Euro 0,08 Lire 155,00	Impianto meccanografico del 01/07/1976	

Data: 16/09/2022 Ora: 19.13.35 pag: 9 Segue
Visura n.: T331477/2022

Visura attuale sintetica per soggetto
Situazione degli atti informatizzati al 16/09/2022

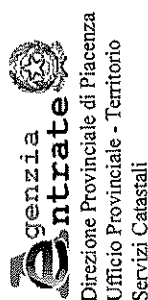

N.	DATI IDENTIFICATIVI			DATI DI CLASSAMENTO					ALTRE INFORMAZIONI	
	Foglio	Particella	Sub	Porz	Qualità Classe	Superficie(m²)	Deduz.	Reddito	Dati derivanti da	Dati Ulteriori
124	131	160		-	PASCOLO	0 0 95		Euro 0,05 Lire 95,00	Impianto meccanografico del 01/07/1976	
125	131	193		-	SEMINATIVO	0 2 16		Euro 0,09 Lire 173,00	Impianto meccanografico del 01/07/1976	
126	131	483		-	SEMINATIVO	0 0 17		Euro 0,07 Lire 136,00	Impianto meccanografico del 01/07/1976	
127	131	484		-	BOSCO MISTO	0 0 14		Euro 0,01 Lire 4,00	Impianto meccanografico del 01/07/1976	
128	131	487		-	SEMINATIVO	0 0 16		Euro 0,01 Lire 13,00	Impianto meccanografico del 01/07/1976	
129	134	1		-	INCOLT PROD	0 5 21		Euro 0,03 Lire 52,00	Impianto meccanografico del 01/07/1976	
130	134	10		-	PASCOLO	0 3 30		Euro 0,17 Lire 330,00	Impianto meccanografico del 01/07/1976	
131	134	16		-	INCOLT PROD	0 13 71		Euro 0,07 Lire 137,00	Impianto meccanografico del 01/07/1976	
132	134	18		-	INCOLT PROD	0 12 80		Euro 0,07 Lire 128,00	Impianto meccanografico del 01/07/1976	
133	134	20		-	INCOLT PROD	0 19 12		Euro 0,10 Lire 191,00	Impianto meccanografico del 01/07/1976	
134	134	24		-	INCOLT PROD	0 5 92		Euro 0,03 Lire 89,00	Impianto meccanografico del 01/07/1976	
135	134	26		-	INCOLT PROD	0 8 27		Euro 0,04 Lire 85,00	Impianto meccanografico del 01/07/1976	
136	134	30		-	INCOLT PROD	0 33 28		Euro 0,17 Lire 333,00	Impianto meccanografico del 01/07/1976	
137	134	35		-	INCOLT PROD	0 3 99		Euro 0,02 Lire 40,00	Impianto meccanografico del 01/07/1976	
138	134	54		-	SEMINATIVO	0 3 99		Euro 0,16 Lire 319,00	Impianto meccanografico del 01/07/1976	
139	134	59		-	SEMINATIVO	0 1 49		Euro 0,06 Lire 119,00	Impianto meccanografico del 01/07/1976	
140	134	62		-	SEMINATIVO	0 3 38		Euro 0,14 Lire 270,00	Impianto meccanografico del 01/07/1976	
141	134	65		-	SEMINATIVO	0 3 79		Euro 0,16 Lire 303,00	Impianto meccanografico del 01/07/1976	

Data: 16/09/2022 Ora: 19.13.35 pag: 10 Segue
Visura n.: T331477/2022

Visura attuale sintetica per soggetto
Situazione degli atti informatizzati al 16/09/2022

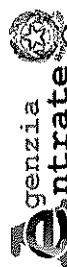

Direzione Provinciale di Piacenza
Ufficio Provinciale - Territorio
Servizi Catastali

N.	DATI IDENTIFICATIVI			DATI DI CLASSAMENTO				ALTRE INFORMAZIONI			
	Foglio	Particella	Sub	Porz	Qualità Classe	Superficie(m²)	Deduz.	Reddito	Dati derivanti da	Dati Ulteriori	
142	134	109		-	SEMINATIVO 05	0 0 49		Euro 0,02 Lire 39,00	Euro 0,13 Lire 245,00	Impianto meccanografico del 01/07/1976	
143	134	145		-	PASCOLO U	0 5 55		Euro 0,29 Lire 555,00	Euro 0,29 Lire 555,00	Impianto meccanografico del 01/07/1976	
144	134	158		-	PASCOLO U	0 0 77		Euro 0,04 Lire 77,00	Euro 0,04 Lire 77,00	Impianto meccanografico del 01/07/1976	
145	134	167		-	SEMINATIVO 05	0 0 75		Euro 0,03 Lire 60,00	Euro 0,19 Lire 375,00	Impianto meccanografico del 01/07/1976	
146	134	170		-	SEMINATIVO 05	0 2 52		Euro 0,10 Lire 202,00	Euro 0,65 Lire 1.260,00	Impianto meccanografico del 01/07/1976	
147	135	10		-	PASCOLO U	0 3 9		Euro 0,16 Lire 309,00	Euro 0,16 Lire 309,00	Impianto meccanografico del 01/07/1976	
148	135	18		-	PASCOLO U	0 2 49		Euro 0,13 Lire 249,00	Euro 0,13 Lire 249,00	Impianto meccanografico del 01/07/1976	
149	135	20		-	CAST FRUTTO 02	0 0 89		Euro 0,05 Lire 98,00	Euro 0,02 Lire 36,00	Impianto meccanografico del 01/07/1976	
150	135	22		-	PASCOLO U	0 1 19		Euro 0,06 Lire 119,00	Euro 0,06 Lire 119,00	Impianto meccanografico del 01/07/1976	
151	135	26		-	BOSCO CEDUO U	0 4 93		Euro 0,36 Lire 690,00	Euro 0,08 Lire 148,00	Impianto meccanografico del 01/07/1976	
152	135	27		-	BOSCO CEDUO U	0 3 64		Euro 0,26 Lire 510,00	Euro 0,06 Lire 109,00	Impianto meccanografico del 01/07/1976	
153	135	28		-	CAST FRUTTO 03	0 2 85		Euro 0,12 Lire 228,00	Euro 0,04 Lire 86,00	Impianto meccanografico del 01/07/1976	
154	135	29		-	PASCOLO U	0 0 45		Euro 0,02 Lire 45,00	Euro 0,02 Lire 45,00	Impianto meccanografico del 01/07/1976	
155	135	31		-	CAST FRUTTO 03	0 0 16		Euro 0,01 Lire 13,00	Euro 0,01 Lire 5,00	Impianto meccanografico del 01/07/1976	
156	135	55		-	AREA RURALE	0 0 28				VARIAZIONE D'UFFICIO del 24/08/2010 Pratica n. PC0169427 in atti dal 12/10/2010 CAMBIO DI QUALITÀ PROGETTO A04 (c. 7552.1/2010)	
157	135	56		-	CAST FRUTTO 02	0 6 39		Euro 0,36 Lire 705,00	Euro 0,13 Lire 256,00	Impianto meccanografico del 01/07/1976	
158	135	60		-	CAST FRUTTO 03	0 0 8		Euro 0,01 Lire 6,00	Euro 0,01 Lire 2,00	Impianto meccanografico del 01/07/1976	

Visura attuale sintetica per soggetto
 Situazione degli atti informatizzati al 16/09/2022

Data: 16/09/2022 Ora: 19.13.35 pag: 11 Segue
 Visura n.: T331477/2022

N.	DATI IDENTIFICATIVI			DATI DI CLASSAMENTO				ALTRE INFORMAZIONI		
	Foglio	Particella	Sub	Porz	Qualità Classe	Superficie(m²)	Deduz.	Reddito	Dati derivanti da	Dati Ulteriori
159	135	74		-	CAST FRUTTO 03	0 1	54	Euro 0,06 Lire 123,00	Impianto meccanografico del 01/07/1976	
160	135	85		-	PASCOLO U	0 0	94	Euro 0,05 Lire 94,00	Impianto meccanografico del 01/07/1976	
161	135	94		-	PASCOLO U	0 0	36	Euro 0,02 Lire 36,00	Impianto meccanografico del 01/07/1976	
162	135	96		-	PASCOLO U	0 0	89	Euro 0,05 Lire 89,00	Impianto meccanografico del 01/07/1976	
163	135	105		-	CAST FRUTTO 02	0 1	63	Euro 0,09 Lire 179,00	Impianto meccanografico del 01/07/1976	
164	135	110		-	SEMINATIVO 04	0 1	98	Euro 0,19 Lire 376,00	Impianto meccanografico del 01/07/1976	
165	135	123		-	SEMINATIVO 03	0 2	7	Euro 0,27 Lire 518,00	Impianto meccanografico del 01/07/1976	
166	135	125		-	CAST FRUTTO 03	0 0	15	Euro 0,01 Lire 12,00	Impianto meccanografico del 01/07/1976	
167	135	126		-	CAST FRUTTO 03	0 0	20	Euro 0,01 Lire 16,00	Impianto meccanografico del 01/07/1976	
168	135	130		-	PRATO 03	0 0	48	Euro 0,10 Lire 192,00	Impianto meccanografico del 01/07/1976	
169	135	136		-	PRATO 03	0 3	1	Euro 0,62 Lire 1.204,00	Impianto meccanografico del 01/07/1976	
170	135	141		-	PRATO 03	0 0	39	Euro 0,08 Lire 156,00	Impianto meccanografico del 01/07/1976	
171	135	142		-	PRATO 03	0 0	84	Euro 0,17 Lire 336,00	Impianto meccanografico del 01/07/1976	
172	135	146	1	-	PORZ DI FR	0 0	0		VARIAZIONE D'UFFICIO del 19/03/2019 Pratica n. PC0011594 in atti dal 19/03/2019 (n. 909.1/2019)	Annotazione
173	135	146	2	-	PORZ DI FR	0 0	0		VARIAZIONE D'UFFICIO del 19/03/2019 Pratica n. PC0011595 in atti dal 19/03/2019 (n. 910.1/2019)	Annotazione
174	135	146	3	-	PORZ DI FR	0 0	0		VARIAZIONE D'UFFICIO del 19/03/2019 Pratica n. PC0011596 in atti dal 19/03/2019 (n. 911.1/2019)	Annotazione

Data: 16/09/2022 Ora: 19.13.35 pag: 12 Segue
Visura n.: T331477/2022

Visura attuale sintetica per soggetto
Situazione degli atti informatizzati al 16/09/2022

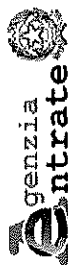

Direzione Provinciale di Piacenza
Ufficio Provinciale - Territorio
Servizi Catastali

N.	DATI IDENTIFICATIVI		Porz	Qualità Classe	DATI DI CLASSAMENTO		Deduz.	Reddito	ALTRE INFORMAZIONI	
	Foglio	Particella			Superficie(m²)	Dati derivanti da			Dati Ulteriori	
175	135	148	-	PRATO 03	0	1	54	Euro 0,32 Lire 616,00	Euro 0,16 Lire 308,00	Impianto meccanografico del 01/07/1976
176	135	153	-	PORZ RUR FP	0	0	0			VARIAZIONE D'UFFICIO del 19/03/2019 Pratica n. PC0011597 in atti dal 19/03/2019 (n. 912.1/2019)
177	135	163	-	INCOLT PROD U	0	0	51	Euro 0,01 Lire 5,00	Euro 0,01 Lire 10,00	Impianto meccanografico del 01/07/1976
178	135	166	-	PRATO 03	0	4	63	Euro 0,96 Lire 1.852,00	Euro 0,48 Lire 926,00	Impianto meccanografico del 01/07/1976
179	135	169	-	FABB RURALE	0	2	38			VARIAZIONE D'UFFICIO del 19/03/2019 Pratica n. PC0011600 in atti dal 19/03/2019 (n. 915.1/2019)
180	135	172	-	FABB RURALE	0	1	12			Impianto meccanografico del 01/07/1976
181	135	187	-	PRATO 03	0	11	57	Euro 2,39 Lire 4.628,00	Euro 1,20 Lire 2.314,00	Impianto meccanografico del 01/07/1976
182	135	188	-	PRATO 03	0	1	36	Euro 0,28 Lire 544,00	Euro 0,14 Lire 272,00	Impianto meccanografico del 01/07/1976
183	135	189	-	PRATO 03	0	1	44	Euro 0,30 Lire 576,00	Euro 0,15 Lire 288,00	Impianto meccanografico del 01/07/1976
184	135	193	-	PRATO 03	0	0	63	Euro 0,13 Lire 252,00	Euro 0,07 Lire 126,00	Impianto meccanografico del 01/07/1976
185	135	206	-	PRATO 03	0	2	26	Euro 0,47 Lire 904,00	Euro 0,23 Lire 452,00	Impianto meccanografico del 01/07/1976
186	135	219	-	CAST FRUTTO 03	0	2	8	Euro 0,09 Lire 166,00	Euro 0,03 Lire 62,00	Impianto meccanografico del 01/07/1976
187	135	224	-	PASCOLO U	0	0	16	Euro 0,01 Lire 16,00	Euro 0,01 Lire 16,00	Impianto meccanografico del 01/07/1976
188	136	2	-	BOSCO CEDUO U	0	25	14	Euro 1,82 Lire 3.520,00	Euro 0,39 Lire 754,00	Impianto meccanografico del 01/07/1976
189	136	4	-	BOSCO CEDUO U	0	37	76	Euro 2,73 Lire 5.286,00	Euro 0,59 Lire 1.133,00	Impianto meccanografico del 01/07/1976
190	136	7	-	BOSCO CEDUO U	0	24	71	Euro 1,79 Lire 3.459,00	Euro 0,38 Lire 741,00	Impianto meccanografico del 01/07/1976
191	136	14	-	SEMINATIVO 05	0	4	81	Euro 0,20 Lire 385,00	Euro 1,24 Lire 2.405,00	Impianto meccanografico del 01/07/1976

Data: 16/09/2022 Ora: 19.13.35 pag: 13 Segue
 Visura n.: T331477/2022

Visura attuale sintetica per soggetto
 Situazione degli atti informatizzati al 16/09/2022

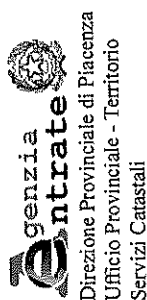

N.	DATI IDENTIFICATIVI			DATI DI CLASSAMENTO				ALTRE INFORMAZIONI		
	Foglio	Particella	Sub	Porz.	Qualità Classe	Superficie(m²)	Deduz.	Reddito	Dati derivanti da	Dati Ulteriori
192	136	16		-	SEMINATIVO 05	0 6 0		Euro 0,25 Lire 480,00	Euro 1,55 Lire 3.000,00	Impianto meccanografico del 01/07/1976
193	136	29		-	SEMINATIVO 04	0 3 87		Euro 0,38 Lire 735,00	Euro 1,30 Lire 2.516,00	Impianto meccanografico del 01/07/1976
194	136	33		-	PASCOLO U	0 9 20		Euro 0,48 Lire 920,00	Euro 0,48 Lire 920,00	Impianto meccanografico del 01/07/1976
195	136	34		-	INCOLT PROD U	0 4 5		Euro 0,02 Lire 41,00	Euro 0,04 Lire 81,00	Impianto meccanografico del 01/07/1976
196	136	38		-	CAST FRUTTO 03	0 0 26		Euro 0,01 Lire 21,00	Euro 0,01 Lire 8,00	Impianto meccanografico del 01/07/1976
197	136	41		-	SEMINATIVO 04	0 3 25		Euro 0,32 Lire 618,00	Euro 1,09 Lire 2.113,00	Impianto meccanografico del 01/07/1976
198	136	45		-	PASCOLO U	0 18 4		Euro 0,93 Lire 1.804,00	Euro 0,93 Lire 1.804,00	Impianto meccanografico del 01/07/1976
199	136	50		-	SEMINATIVO 04	0 3 80		Euro 0,37 Lire 722,00	Euro 1,28 Lire 2.470,00	Impianto meccanografico del 01/07/1976
200	136	53		-	SEMINATIVO 05	0 6 65		Euro 0,27 Lire 532,00	Euro 1,72 Lire 3.325,00	Impianto meccanografico del 01/07/1976
201	136	60		-	BOSCO CEDUO U	0 11 98		Euro 0,87 Lire 1.677,00	Euro 0,19 Lire 359,00	Impianto meccanografico del 01/07/1976
202	136	61		-	BOSCO CEDUO U	0 10 31		Euro 0,75 Lire 1.443,00	Euro 0,16 Lire 309,00	Impianto meccanografico del 01/07/1976
203	136	62		-	PASCOLO U	0 9 43		Euro 0,49 Lire 943,00	Euro 0,49 Lire 943,00	Impianto meccanografico del 01/07/1976
204	136	73		-	PASCOLO U	0 7 88		Euro 0,41 Lire 785,00	Euro 0,41 Lire 785,00	Impianto meccanografico del 01/07/1976
205	136	75		-	BOSCO CEDUO U	0 10 34		Euro 0,75 Lire 1.448,00	Euro 0,16 Lire 310,00	Impianto meccanografico del 01/07/1976
206	136	88		-	INCOLT PROD U	0 8 40		Euro 0,04 Lire 84,00	Euro 0,09 Lire 168,00	Impianto meccanografico del 01/07/1976
207	136	94		-	SEMINATIVO 05	0 2 51		Euro 0,10 Lire 201,00	Euro 0,65 Lire 1.255,00	Impianto meccanografico del 01/07/1976
208	136	102		-	SEMINATIVO 04	0 13 0		Euro 1,28 Lire 2.470,00	Euro 4,36 Lire 8.450,00	Impianto meccanografico del 01/07/1976
209	136	103		-	SEMINATIVO 04	0 8 16		Euro 0,80 Lire 1.550,00	Euro 2,74 Lire 5.304,00	Impianto meccanografico del 01/07/1976

Data: 16/09/2022 Ora: 19.13.35 pag: 14 Segue
 Visura n.: T331477/2022

Visura attuale sintetica per soggetto
 Situazione degli atti informatizzati al 16/09/2022

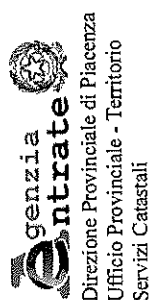

N.	DATI IDENTIFICATIVI			DATI DI CLASSAMENTO				ALTRE INFORMAZIONI		
	Foglio	Particella	Sub	Porz	Qualità Classe	Superficie(m²)	Deduz.	Reddito	Dati derivanti da	Dati Ulteriori
210	136	105		-	SEMINATIVO 05	0 6 75		Euro 0,28 Lire 540,00	Euro 1,74 Lire 3.375,90	Impianto meccanografico del 01/07/1976
211	136	106		-	PASCOLO U	0 5 55		Euro 0,29 Lire 555,00	Euro 0,29 Lire 555,00	Impianto meccanografico del 01/07/1976
212	136	115		-	SEMINATIVO 04	0 3 72		Euro 0,37 Lire 707,00	Euro 1,25 Lire 2.418,00	Impianto meccanografico del 01/07/1976
213	136	116		-	SEMINATIVO 04	0 3 88		Euro 0,38 Lire 737,00	Euro 1,30 Lire 2.522,00	Impianto meccanografico del 01/07/1976
214	136	126		-	SEMINATIVO 03	0 5 60		Euro 0,72 Lire 1.400,00	Euro 2,31 Lire 4.480,00	Impianto meccanografico del 01/07/1976
215	136	131		-	SEMINATIVO 03	0 6 78		Euro 0,88 Lire 1.695,00	Euro 2,80 Lire 5.424,00	Impianto meccanografico del 01/07/1976
216	136	132		-	SEMINATIVO 04	0 2 56		Euro 0,25 Lire 486,00	Euro 0,86 Lire 1.664,00	Impianto meccanografico del 01/07/1976
217	136	140		-	PASCOLO U	0 1 40		Euro 0,07 Lire 140,00	Euro 0,07 Lire 140,00	Impianto meccanografico del 01/07/1976
218	136	143		-	SEMINATIVO 05	0 0 83		Euro 0,03 Lire 66,00	Euro 0,21 Lire 415,00	Impianto meccanografico del 01/07/1976
219	136	144		-	INCOLT PROD U	0 0 66		Euro 0,01 Lire 7,00	Euro 0,01 Lire 13,00	Impianto meccanografico del 01/07/1976
220	136	146		-	CAST FRUTTO 03	0 2 0		Euro 0,08 Lire 160,00	Euro 0,03 Lire 60,00	Impianto meccanografico del 01/07/1976
221	136	148		-	SEMINATIVO 05	0 0 58		Euro 0,02 Lire 46,00	Euro 0,15 Lire 290,00	Impianto meccanografico del 01/07/1976
222	136	151		-	SEMINATIVO 05	0 1 13		Euro 0,05 Lire 90,00	Euro 0,29 Lire 565,00	Impianto meccanografico del 01/07/1976
223	136	152		-	PASCOLO U	0 0 83		Euro 0,04 Lire 83,00	Euro 0,04 Lire 83,00	Impianto meccanografico del 01/07/1976
224	136	168		-	PASCOLO U	0 3 20		Euro 0,17 Lire 320,00	Euro 0,17 Lire 320,00	Impianto meccanografico del 01/07/1976
225	136	189		-	CAST FRUTTO 02	0 5 74		Euro 0,33 Lire 631,00	Euro 0,12 Lire 230,00	Impianto meccanografico del 01/07/1976
226	136	238		-	INCOLT STER	0 10 4				Impianto meccanografico del 01/07/1976
227	136	275		-	SEMINATIVO 03	0 1 30		Euro 0,17 Lire 325,00	Euro 0,54 Lire 1.040,00	Impianto meccanografico del 01/07/1976

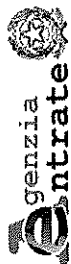

Direzione Provinciale di Piacenza
Ufficio Provinciale - Territorio
Servizi Catastrali

Visura attuale sintetica per soggetto

Situazione degli atti informatizzati al 16/09/2022

Data: 16/09/2022 Ora: 19.13.35 pag: 15 Segue

Visura n.: T331477/2022

N.	DATI IDENTIFICATIVI			DATI DI CLASSAMENTO				ALTRE INFORMAZIONI			
	Foglio	Particella	Sub	Perz	Qualità Classe	Superficie(m²)	Deduz.	Reddito	Dati derivanti da	Dati Ulteriori	
228	136	276		-	SEMINATIVO 03	0	0	3	Euro 0,01 Lire 8,00	Impianto meccanografico del 01/07/1976	
229	136	280		-	PASCOLO U	0	0	83	Euro 0,04 Lire 83,00	Impianto meccanografico del 01/07/1976	
230	136	285		-	CAST FRUITTO 03	0	0	15	Euro 0,01 Lire 12,00	Impianto meccanografico del 01/07/1976	
231	139	34		-	BOSCO MISTO U	1	58	89	Euro 10,67 Lire 20.656,00	Impianto meccanografico del 01/07/1976	
232	139	63		-	BOSCO CEDUO U	0	10	49	Euro 0,76 Lire 1.469,00	Impianto meccanografico del 01/07/1976	
233	179	2		-	PASCOLO U	0	0	86	Euro 0,35 Lire 686,00	Impianto meccanografico del 01/07/1976	

Immobile 172: Annotazione: PER L'IMMOBILE SONO STATE AVVIATE LE PROCEDURE PREVISTE DALL'ART. 1, COMMA 277, DELLA LEGGE DEL 24 DICEMBRE 2007, N. 244

Immobile 173: Annotazione: PER L'IMMOBILE SONO STATE AVVIATE LE PROCEDURE PREVISTE DALL'ART. 1, COMMA 277, DELLA LEGGE DEL 24 DICEMBRE 2007, N. 244

Immobile 174: Annotazione: PER L'IMMOBILE SONO STATE AVVIATE LE PROCEDURE PREVISTE DALL'ART. 1, COMMA 277, DELLA LEGGE DEL 24 DICEMBRE 2007, N. 244

Immobile 176: Annotazione: PER L'IMMOBILE SONO STATE AVVIATE LE PROCEDURE PREVISTE DALL'ART. 1, COMMA 277, DELLA LEGGE DEL 24 DICEMBRE 2007, N. 244

Immobile 179: Annotazione: PER L'IMMOBILE SONO STATE AVVIATE LE PROCEDURE PREVISTE DALL'ART. 1, COMMA 277, DELLA LEGGE DEL 24 DICEMBRE 2007, N. 244

Totale: Superficie 23.96.16 Redditi: Dominicale Euro 130,72 Agrario Euro 115,33

Intestazione degli immobili indicati al n.2

N.	DATI ANAGRAFICI	CODICE FISCALE	DIRITTI ONERI REALI
1			(1) Proprietà 1/1

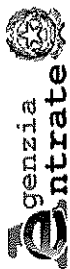

Direzione Provinciale di Piacenza
Ufficio Provinciale - Territorio
Servizi Catastali

Visura attuale sintetica per soggetto

Situazione degli atti informatizzati al 16/09/2022

Data: 16/09/2022 Ora: 19.13.55 pag: 16 Fine
Visura n.: T331477/2022

DATI DERIVANTI DA

SENTENZA (AITO DELL'AUTORITA' GIUDIZIARIA) del 27/06/2000 Pubblico ufficiale TRIBUNALE Sede PIACENZA (PC) Repertorio n. 10183 - UR Sede PIACENZA (PC) Registrazione n. 1892, registrato in data 10/11/2000 - USUCAZIONE Volturno n. 131748.1/2000 - Pratica n. 131512 in atti dal 21/11/2002

Totale Generale: Superficie 24.87.27 Redditi: Dominicale Euro 138,40 Agrario Euro 123,59

Unità immobiliari n. 243

* Codice Fiscale Validato in Anagrafe Tributaria

Visura telematica

Tributi speciali: Euro 22,50

ALLEGATO 3

Documentazione Fotografica



FOTO n°1. - visione tipica fabbricati/ruderi oggetto di stima



FOTO n°2. - visione tipica fabbricati/ruderi oggetto di stima



FOTO n°3. - visione tipica fabbricati/ruderi oggetto di stima



FOTO n°4. - visione tipica fabbricati/ruderi oggetto di stima



FOTO n°5. - visione tipica fabbricati/ruderi oggetto di stima



FOTO n°6. - visione tipica aree oggetto di stima



FOTO n°7. - visione tipica aree oggetto di stima



FOTO n°8. - visione tipica aree oggetto di stima

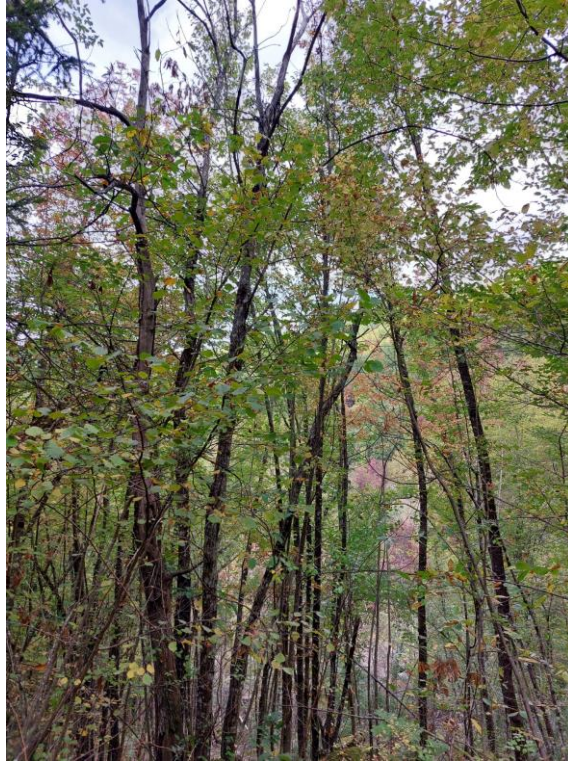

FOTO n°9. - visione tipica aree oggetto di stima