

MINISTERO DELLE FINANZE  
 DIREZIONE GENERALE DEL CATASTO E DEI SERVIZI TECNICI ERARIALI  
**NUOVO CATASTO EDILIZIO URBANO**

Mod. A (Nuovo Catasto Edilizio Urbano)  
 Prospetto dell'immobile situato nel Comune di PIEVE DI SOLIGO, in Via S. S. PIETRO, al n. 908, con pertinenza di area di 1.400 mq. (Catasto Edilizio Urbano).  
 Direzione Provinciale del Catasto Edilizio Urbano, Ufficio Tecnico Erariale di Pieve di Soligo. (Catasto Edilizio Urbano).  
 Allegata alla dichiarazione presentata all'Ufficio Tecnico Erariale di Pieve di Soligo. Scheda N° 2.

COMUNE DI PIEVE DI SOLIGO  
 SEZ. B FOL. I - N. 908  
 ESTRATTO MAPPALE 500/1000



PIANO SECONDO P. 240

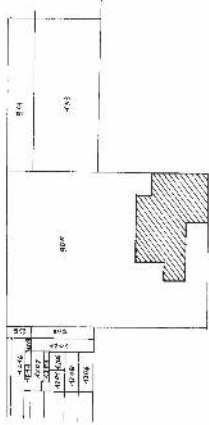

PIANO PRIMO P. 230

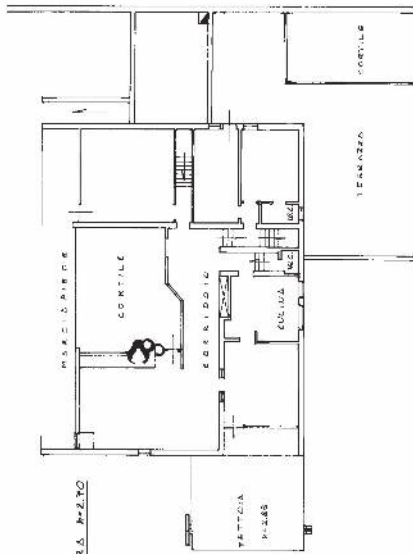

PIANO TERRA P. 220

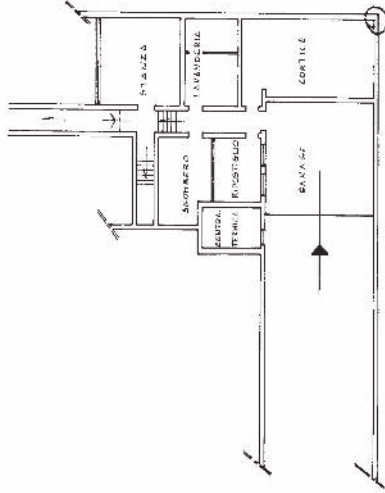

PIANO SCALINATO P. 220



SPAZIO RISERVATO PER LE ANNOTAZIONI D'UFFICIO

DATA  
 PROF. N°

B  
 908  
 2

Completato dal GEOMETRA  
 (Firma, nome e cognome del Tecnico)  
 LUCIANO BERGAMO  
 Tecnico iscritto al Catasto Edilizio Urbano  
 della Regione di T.R.V.I.S.O.  
 n. 227/87  
 Firmato: *[Signature]*



MINISTERO DELLE FINANZE

Mod. B (Nuovo Catasto Edilizio Urbano)

DIREZIONE GENERALE DEL CATASTO E DEI SERVIZI TECNICI ERARIALI

# NUOVO CATASTO EDILIZIO URBANO

(R. DECRETO-LEGGE 15 APRILE 1959, N. 652)

Planimetria dell'immobile situato nel Comune di PIEVE DI SOLIGO Via BUSOLLI  
BEVILACQUA GIANLUIGI nato a VENEZIA il 20-02-1929 ed residente a PIEVE DI SOLIGO in VIA BUSOLLI 35 - Cod.Fis. BVL 6-LG-2582DLT366  
Ditta BUSCOLO ERNESTA nata a VENEZIA il 1-07-1930 ed residente a PIEVE DI SOLIGO in VIA BUSOLLI 39 - Cod.Fis. BSC RST 30L 4-L 7366

Allegata alla dichiarazione presentata all'Ufficio Tecnico Erariale di TREVISO Scheda N.° 3

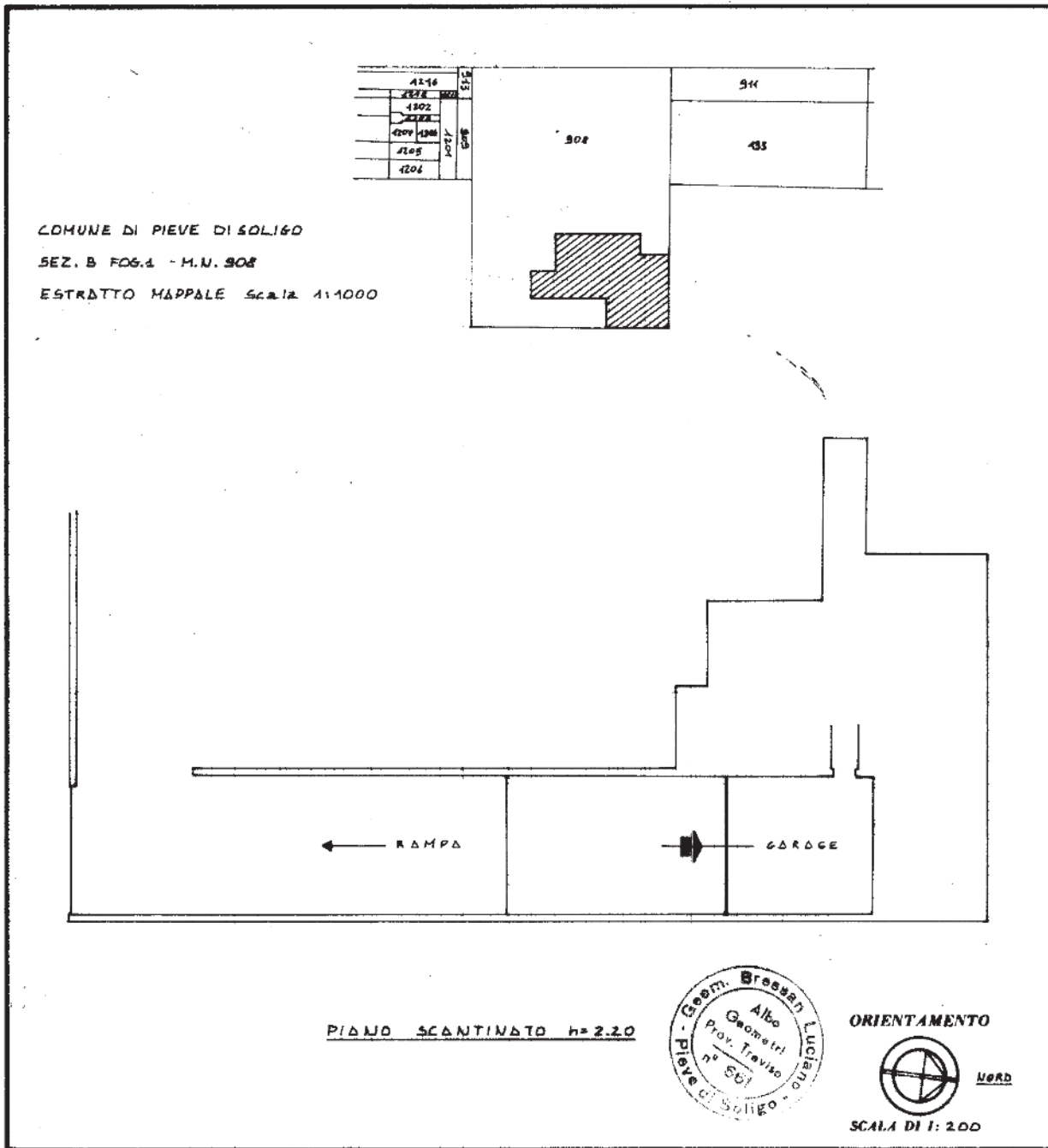

SPAZIO RISERVATO PER LE ANNOTAZIONI D'UFFICIO	
DATA	- 8 SET. 1987
PROT. N.°	41607
	B 1 908 3

Compilata dal GEOMETRA  
(Titolo, nome e cognome del tecnico)  
LUCIANO BRESSAN  
Geom. Bressan  
Albo dei Geometri  
Prov. Treviso  
n° 501  
Pieve di Soligo  
107/187  
*Lussan*



MINISTERO DELLE FINANZE

Mod. B (Nuovo Catasto Edilizio Urbano)

DIREZIONE GENERALE DEL CATASTO E DEI SERVIZI TECNICI ERARIALI

# NUOVO CATASTO EDILIZIO URBANO

(R. DECRETO-LEGGE 11 APRILE 1959, N. 432)

Planimetria dell'immobile situato nel Comune di PIEVE DI SOLIGO Via BUSOLLI  
BEVILACQUA GIULIO nato a VENEZIA il 20-02-1928 ed residente a PIEVE DI SOLIGO in VIA BUSOLLI 39 - Cod.Fis. BVL 6-L623B20L736A  
Ditta BORGIO ERMENTA S.p.A. A VENEZIA l'1-07-1980 ed residente a PIEVE DI SOLIGO in VIA BUSOLLI 39 - Cod.Fis. B5C RST 30L41L736C

Allegata alla dichiarazione presentata all'Ufficio Tecnico Erariale di TREVISO Scheda N.° 1

SUPERFICIE COPERTA = 456 mq.  
SUPERFICIE SCOPERTA = 1999 mq.  
SUPERFICIE TOTALE = 2455 mq.

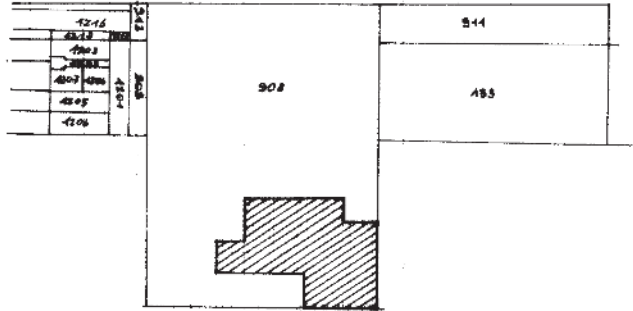

COMUNE DI PIEVE DI SOLIGO  
SEZ. B Fog. 4 - M.U. 908



ORIENTAMENTO



SCALA DI 1:1000

### SPAZIO RISERVATO PER LE ANNOTAZIONI D'UFFICIO

DATA - 8 SET. 1987  
PROT. N.° 44605

B  
/  
908  
/

Compilata dal GEOMETRA  
(Titolo, nome e cognome del tecnico)

LUCIANO BRESSAN  
iscritto all'Albo dei Geometri  
della Provincia di TREVISO  
n. 187  
FIRMA