

Direzione Provinciale di Treviso Ufficio Provinciale - Territorio - Direttore PAOLO FRANZOSO

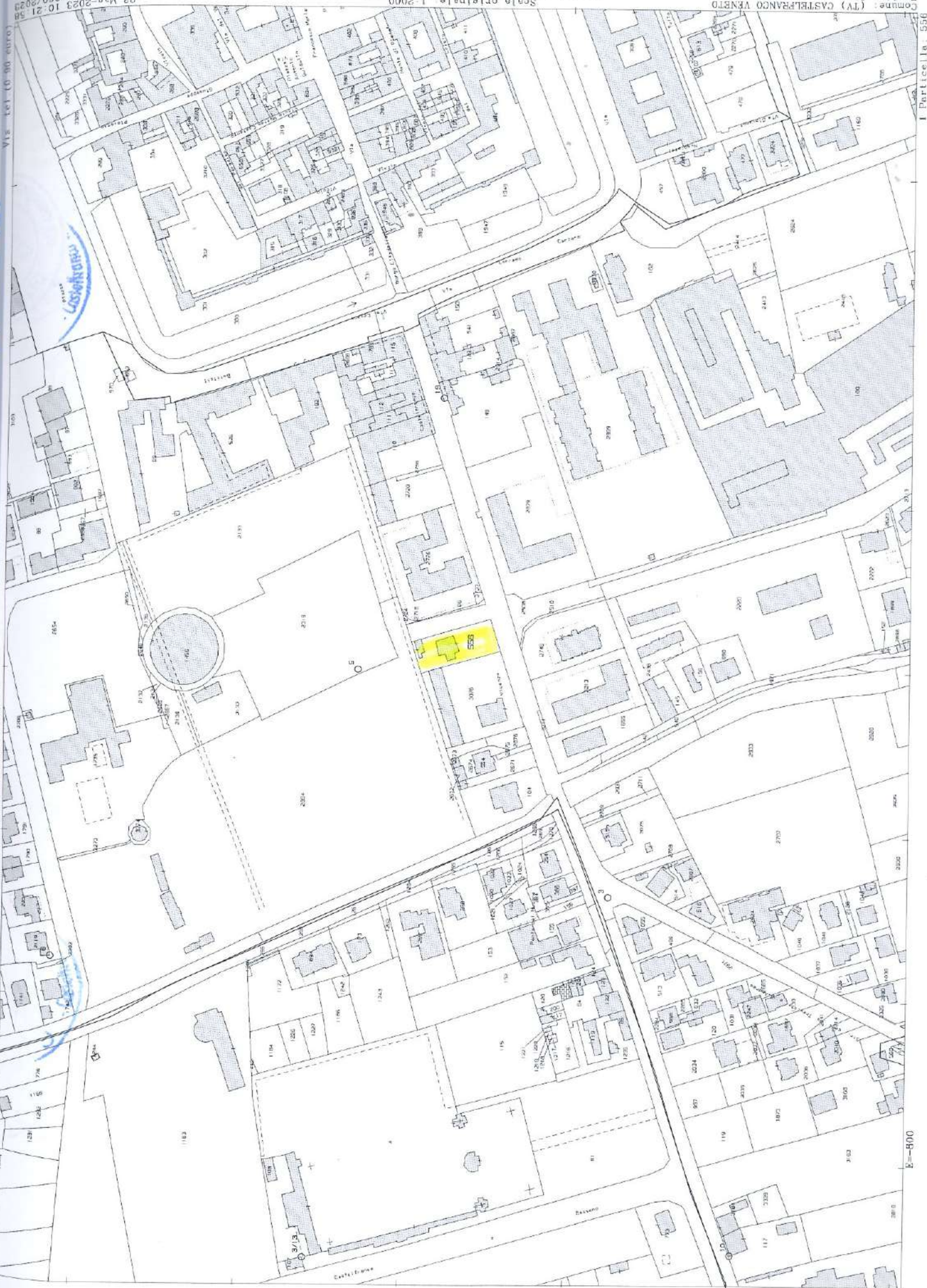

S



23 Mag 2023 10:21:58
Protocollo pratica 197860/2023

Scala originale: 1:2000
Dimensione cornice: 726.000 x 552.000 metri

Comune: (TV) CASTELFRANCO VENETO
Foglio: 27

I Particella: 556



MINISTERO DELLE FINANZE
DIREZIONE GENERALE DEL CATASTO E DEI SERVIZI TECNICI ERARIALI

ACCERTAMENTO GENERALE DELLA PROPRIETA' IMMOBILIARE URBANA
(R. DECRETO LEGGE 13 APRILE 1939-XVII n. 652)

Planimetria degli immobili urbani denunciati con la Scheda N° 4191563

Comune Castelfranco V. Ditta [redacted]

Via Borgo Cittadella-Civ. 37 in Gallian
Segnare cognome, nome, paternità del solo primo intestatario

ACCERTAMENTO GENERALE DELLA
PROPRIETA' IMMOBILIARE URBANA

(R.D.L. 13 aprile 1939-XVII, n. 652)

COMUNE

di

Talloncino di riscontro
DELLA

SCHEDA NUMERO

4191563

AVVERTENZA: Il presente
talloncino deve essere incollato a
cura del dichiarante sulla plani-
metria (riproducendo la unità im-
mobiliare denunciata con la pre-
sente scheda) da presentare al
seno dell'articolo 7 del R. D. L.
13 aprile 1939-XVII, n. 652.

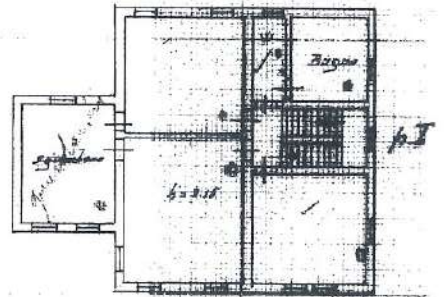
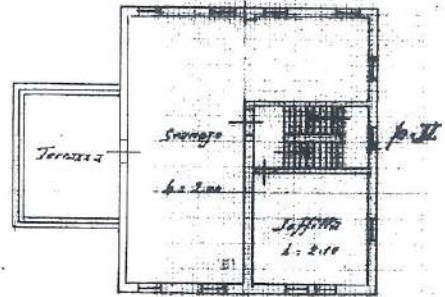
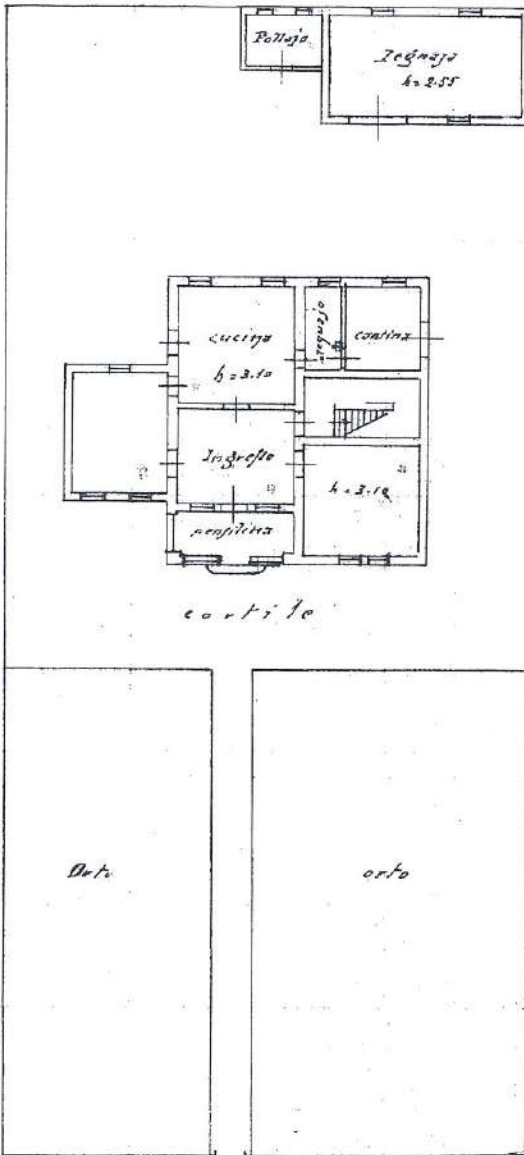

Borgo Cittadella

ORIENTAMENTO



D4 556-
807

SCALA di 1: 200

Compilato da:

geom. L. [redacted]

(Titolo, nome e cognome del tecnico)

Iscritto all'Albo dei Periti
della Provincia di Padova

Data 14-4-1940 Firma [redacted]
XVIII

Borgo Cittadella

