

**Agenzia del Territorio
CATASTO FABBRICATI
Ufficio Provinciale di
Treviso**

Dichiarazione protocollo n. TV0203420 del 30/03/2007

Planimetria di u.i.u. in Comune di Paese

Via Castellana

civ.

Identificativi Catastali:

Sezione: D

Foglio: 14

Particella: 84

Subalterno: 42

Compilata da:
Cendron Graziano

Iscritto all'albo:
Geometri

Prov. Treviso

N. 2121

Scheda n. 1

Scala 1:200

PIANO TERRA H= 2.80

CON CORTE ANNESSA

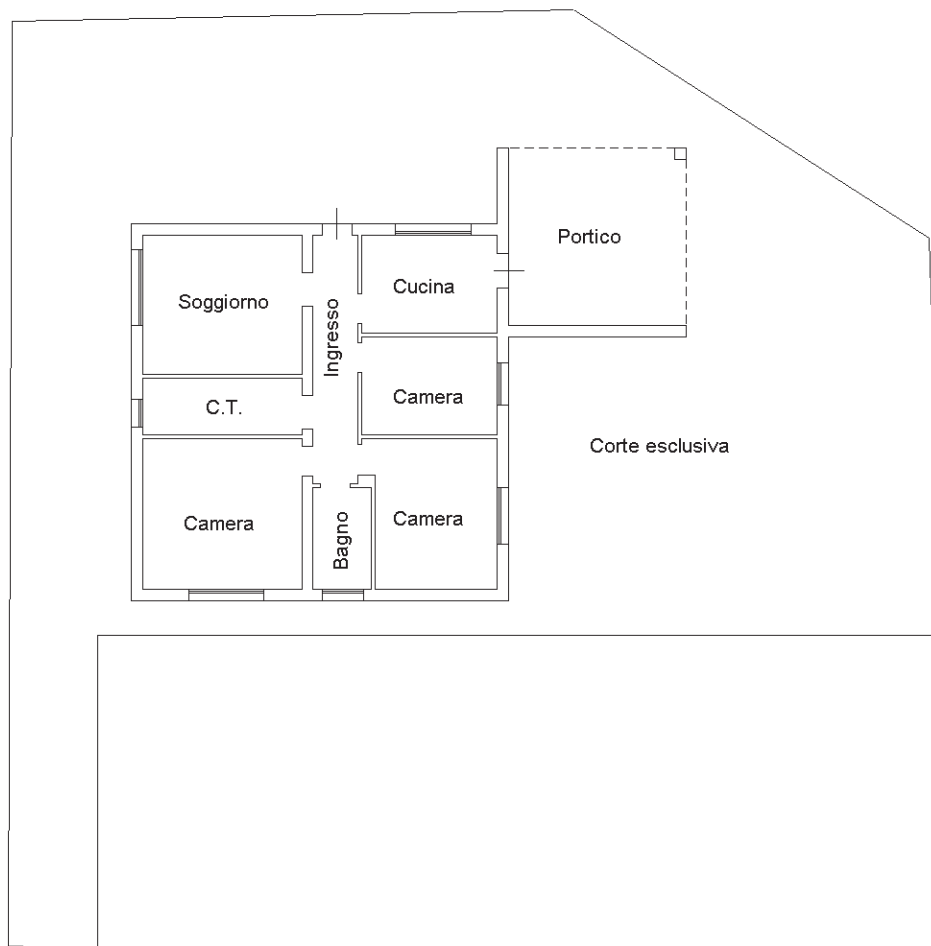

NORD

Ultima planimetria in atti

**Agenzia del Territorio
CATASTO FABBRICATI
Ufficio Provinciale di
Treviso**

Dichiarazione protocollo n. 000443013 del 01/10/2003

Planimetria di u.i.u. in Comune di Paese

Via Brondi

civ.

Identificativi Catastali:

Sezione: D

Foglio: 14

Particella: 1240

Subalterno: 3

Compilata da:
Cendron Graziano

Iscritto all'albo:
Geometri

Prov. Treviso

N. 2121

Scheda n. 1

Scala 1:200

PIANO TERRA H= 8,70



NORD

Catasto dei Fabbricati - Situazione al 22/03/2021 - Comune di PAESE (G229) - < Sez.Urb.: D - Foglio: 14 - Particella: 1240 - Subalterno: 3 >
VIA BRONDI piano: T;

Ultima planimetria in atti

**Agenzia del Territorio
CATASTO FABBRICATI
Ufficio Provinciale di
Treviso**

Dichiarazione protocollo n. 000443013 del 01/10/2003

Planimetria di u.i.u. in Comune di Paese

Via Legnago

civ.

Identificativi Catastali:

Sezione: D

Foglio: 14

Particella: 1240

Subalterno: 81

Compilata da:
Cendron Graziano

Iscritto all'albo:
Geometri

Prov. Treviso

N. 2121

Scheda n. 1

Scala 1:200

PIANO INTERRATO H= 2.40

Garage



NORD

Catasto dei Fabbricati - Situazione al 22/03/2021 - Comune di PAESE (G229) - < Sez.Urb.: D - Foglio: 14 - Particella: 1240 - Subalterno: 81 >
VIA LEGNAGO piano: S1;

Ultima planimetria in atti

**Agenzia del Territorio
CATASTO FABBRICATI
Ufficio Provinciale di
Treviso**

Dichiarazione protocollo n. 000443013 del 01/10/2003

Planimetria di u.i.u. in Comune di Paese

Via Legnago

civ.

Identificativi Catastali:

Sezione: D

Foglio: 14

Particella: 1240

Subalterno: 82

Compilata da:
Cendron Graziano

Iscritto all'albo:
Geometri

Prov. Treviso

N. 2121

Scheda n. 1

Scala 1:200

PIANO INTERRATO H= 2.40

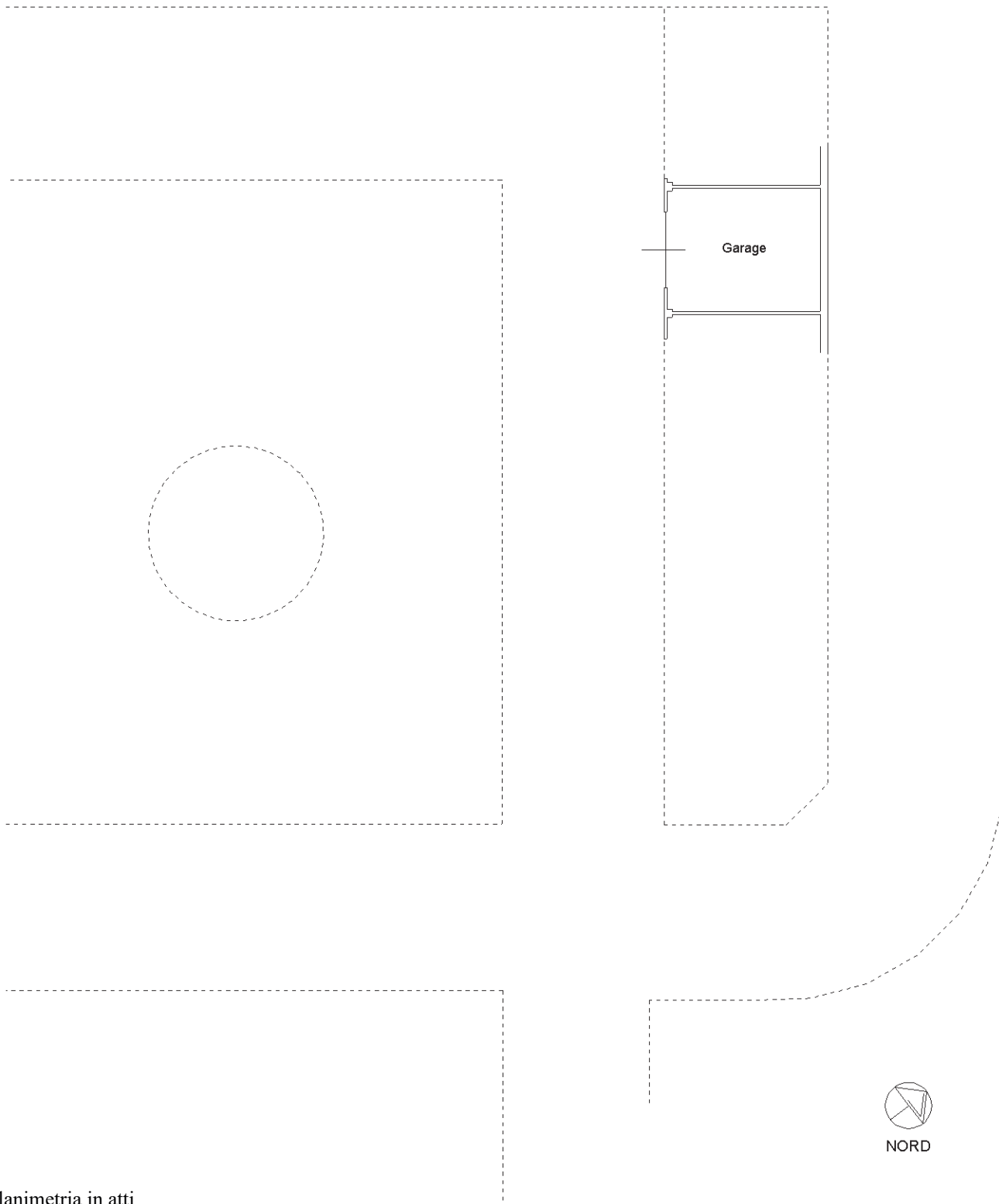

Catasto dei Fabbricati - Situazione al 22/03/2021 - Comune di PAESE (G229) - < Sez.Urb.: D - Foglio: 14 - Particella: 1240 - Subalterno: 82 >
VIA LEGNAGO piano: S1;

Ultima planimetria in atti

**Agenzia del Territorio
CATASTO FABBRICATI
Ufficio Provinciale di
Treviso**

Dichiarazione protocollo n. 000443013 del 01/10/2003

Planimetria di u.i.u. in Comune di Paese

Via Legnago

civ.

Identificativi Catastali:

Sezione: D

Foglio: 14

Particella: 1240

Subalterno: 83

Compilata da:
Cendron Graziano

Iscritto all'albo:
Geometri

Prov. Treviso

N. 2121

Scheda n. 1

Scala 1:200

PIANO INTERRATO H= 2.40

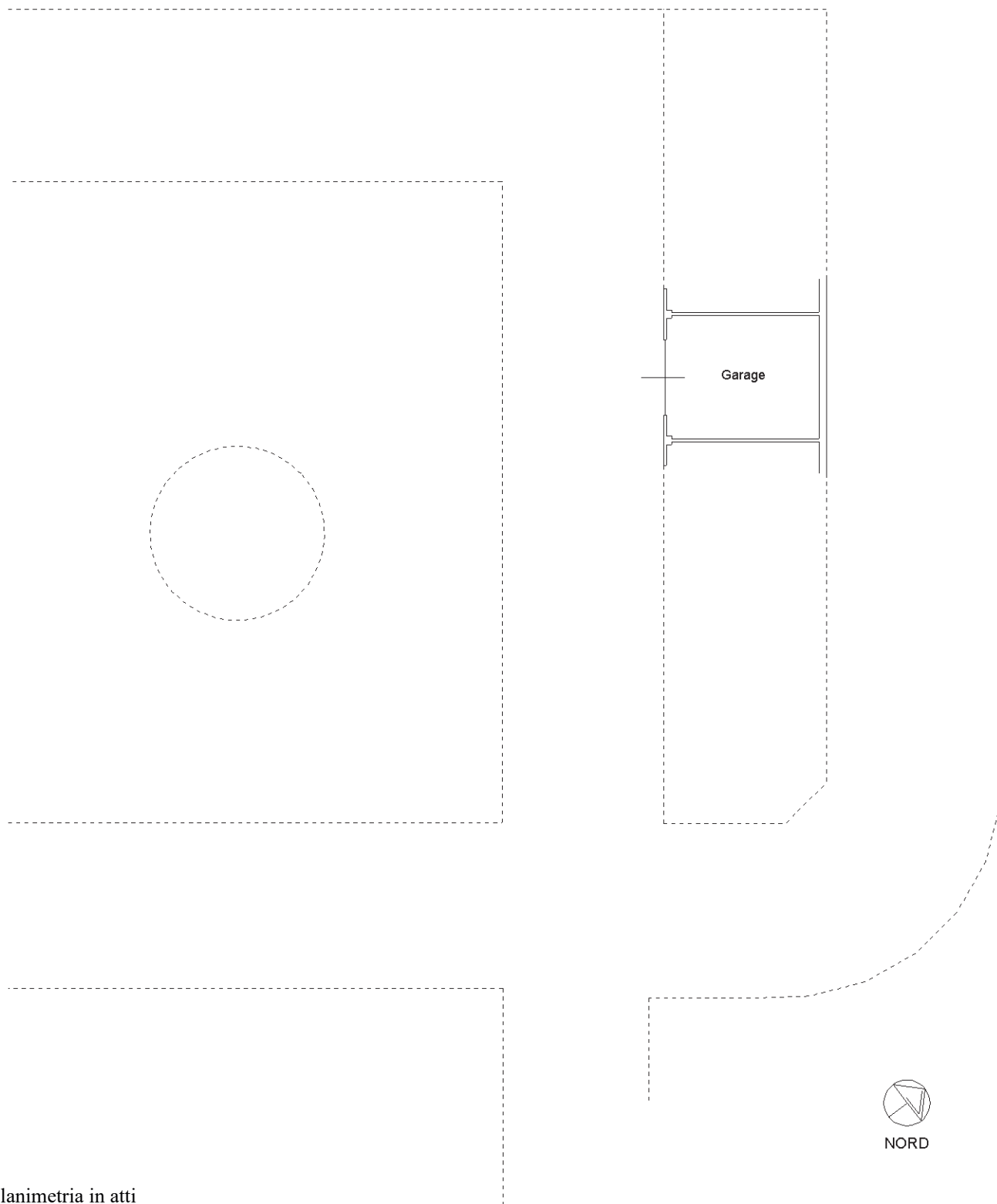

Catasto dei Fabbricati - Situazione al 22/03/2021 - Comune di PAESE (G229) - < Sez.Urb.: D - Foglio: 14 - Particella: 1240 - Subalterno: 83 >
VIA LEGNAGO piano: S1;

Ultima planimetria in atti

**Agenzia del Territorio
CATASTO FABBRICATI
Ufficio Provinciale di
Treviso**

Dichiarazione protocollo n. 000443013 del 01/10/2003

Planimetria di u.i.u. in Comune di Paese

Via Legnago

civ.

Identificativi Catastali:

Sezione: D

Foglio: 14

Particella: 1240

Subalterno: 84

Compilata da:
Cendron Graziano

Iscritto all'albo:
Geometri

Prov. Treviso

N. 2121

Scheda n. 1

Scala 1:200

PIANO INTERRATO H= 2.40

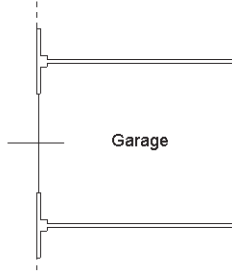
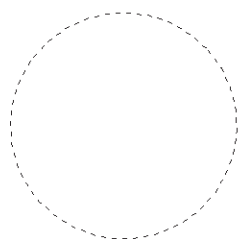

NORD

Catasto dei Fabbricati - Situazione al 22/03/2021 - Comune di PAESE (G229) - < Sez.Urb.: D - Foglio: 14 - Particella: 1240 - Subalterno: 84 >
VIA LEGNAGO piano: S1;

Ultima planimetria in atti

**Agenzia del Territorio
CATASTO FABBRICATI
Ufficio Provinciale di
Treviso**

Dichiarazione protocollo n. 000443013 del 01/10/2003

Planimetria di u.i.u. in Comune di Paese

Via Legnago

civ.

Identificativi Catastali:

Sezione: D

Foglio: 14

Particella: 1240

Subalterno: 85

Compilata da:
Cendron Graziano

Iscritto all'albo:
Geometri

Prov. Treviso

N. 2121

Scheda n. 1

Scala 1:200

PIANO INTERRATO H= 2.40

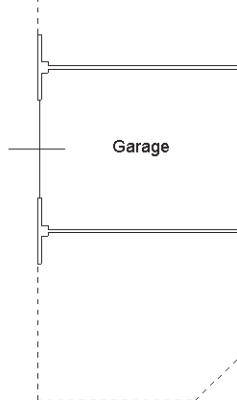
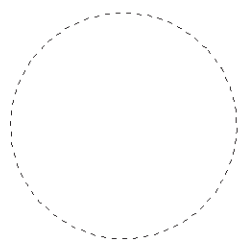

Garage



NORD

Catasto dei Fabbricati - Situazione al 22/03/2021 - Comune di PAESE (G229) - < Sez.Urb.: D - Foglio: 14 - Particella: 1240 - Subalterno: 85 >
VIA LEGNAGO piano: S1;

Ultima planimetria in atti

**Agenzia del Territorio
CATASTO FABBRICATI
Ufficio Provinciale di
Treviso**

Dichiarazione protocollo n. 000443013 del 01/10/2003

Planimetria di u.i.u. in Comune di Paese

Via Legnago

civ.

Identificativi Catastali:

Sezione: D

Foglio: 14

Particella: 1240

Subalterno: 86

Compilata da:
Cendron Graziano

Iscritto all'albo:
Geometri

Prov. Treviso

N. 2121

Scheda n. 1

Scala 1:200

PIANO INTERRATO H= 2.40

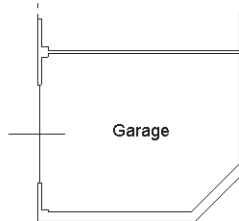
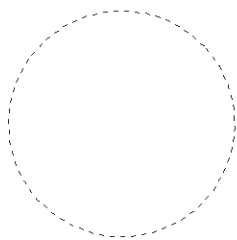

NORD

Catasto dei Fabbricati - Situazione al 22/03/2021 - Comune di PAESE (G229) - < Sez.Urb.: D - Foglio: 14 - Particella: 1240 - Subalterno: 86 >
VIA LEGNAGO piano: S1;

Ultima planimetria in atti

**Agenzia del Territorio
CATASTO FABBRICATI
Ufficio Provinciale di
Treviso**

Dichiarazione protocollo n. 000443013 del 01/10/2003

Planimetria di u.i.u. in Comune di Paese

Via Legnago

civ.

Identificativi Catastali:

Sezione: D

Foglio: 14

Particella: 1240

Subalterno: 95

Compilata da:
Cendron Graziano

Iscritto all'albo:
Geometri

Prov. Treviso

N. 2121

Scheda n. 1

Scala 1:200

PIANO INTERRATO H= 2.97

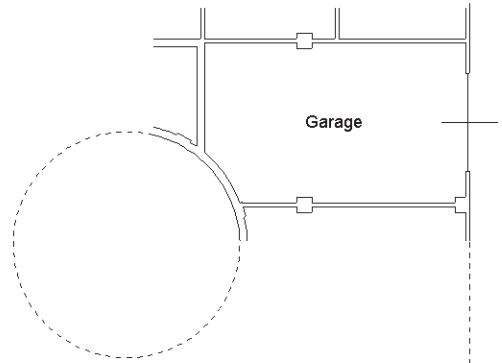

NORD

Catasto dei Fabbricati - Situazione al 22/03/2021 - Comune di PAESE (G229) - < Sez.Urb.: D - Foglio: 14 - Particella: 1240 - Subalterno: 95 >
VIA LEGNAGO piano: S1;

Ultima planimetria in atti

**Agenzia del Territorio
CATASTO FABBRICATI
Ufficio Provinciale di
Treviso**

Dichiarazione protocollo n. 000443013 del 01/10/2003

Planimetria di u.i.u. in Comune di Paese

Via Legnago

civ.

Identificativi Catastali:

Sezione: D

Foglio: 14

Particella: 1240

Subalterno: 113

Compilata da:
Cendron Graziano

Iscritto all'albo:
Geometri

Prov. Treviso

N. 2121

Scheda n. 1

Scala 1:200

PIANO INTERRATO H= 2.40

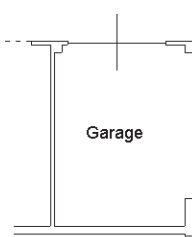
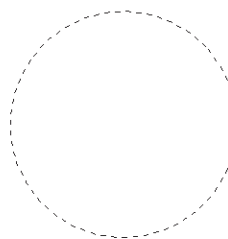

NORD

Catasto dei Fabbricati - Situazione al 22/03/2021 - Comune di PAESE (G229) - < Sez.Urb.: D - Foglio: 14 - Particella: 1240 - Subalterno: 113 >
VIA LEGNAGO piano: S1;

Ultima planimetria in atti

**Agenzia del Territorio
CATASTO FABBRICATI
Ufficio Provinciale di
Treviso**

Dichiarazione protocollo n. 000443013 del 01/10/2003

Planimetria di u.i.u. in Comune di Paese

Via Legnago

civ.

Identificativi Catastali:

Sezione: D

Foglio: 14

Particella: 1240

Subalterno: 134

Compilata da:
Cendron Graziano

Iscritto all'albo:
Geometri

Prov. Treviso

N. 2121

Scheda n. 1

Scala 1:200

PIANO INTERRATO H= 2.40

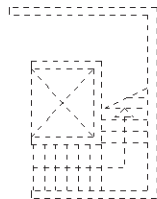
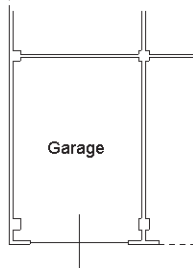

NORD

Catasto dei Fabbricati - Situazione al 22/03/2021 - Comune di PAESE (G229) - < Sez.Urb.: D - Foglio: 14 - Particella: 1240 - Subalterno: 134 >
VIA LEGNAGO piano: S1;

Ultima planimetria in atti

**Agenzia del Territorio
CATASTO FABBRICATI
Ufficio Provinciale di
Treviso**

Dichiarazione protocollo n. 000443013 del 01/10/2003

Planimetria di u.i.u. in Comune di Paese

Via Legnago

civ.

Identificativi Catastali:

Sezione: D

Foglio: 14

Particella: 1240

Subalterno: 141

Compilata da:
Cendron Graziano

Iscritto all'albo:
Geometri

Prov. Treviso

N. 2121

Scheda n. 1

Scala 1:200

PIANO INTERRATO H= 2.40

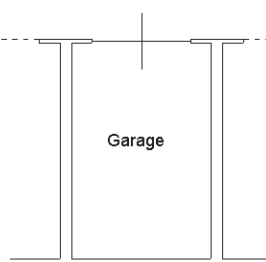
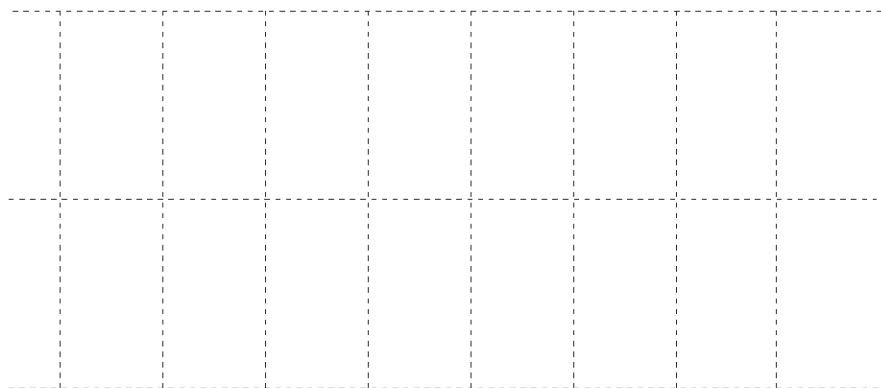

NORD

Ultima planimetria in atti

**Agenzia del Territorio
CATASTO FABBRICATI
Ufficio Provinciale di
Treviso**

Dichiarazione protocollo n. 000443013 del 01/10/2003

Planimetria di u.i.u. in Comune di Paese

Via Legnago

civ.

Identificativi Catastali:

Sezione: D

Foglio: 14

Particella: 1240

Subalterno: 142

Compilata da:
Cendron Graziano

Iscritto all'albo:
Geometri

Prov. Treviso

N. 2121

Scheda n. 1

Scala 1:200

PIANO INTERRATO H= 2.40

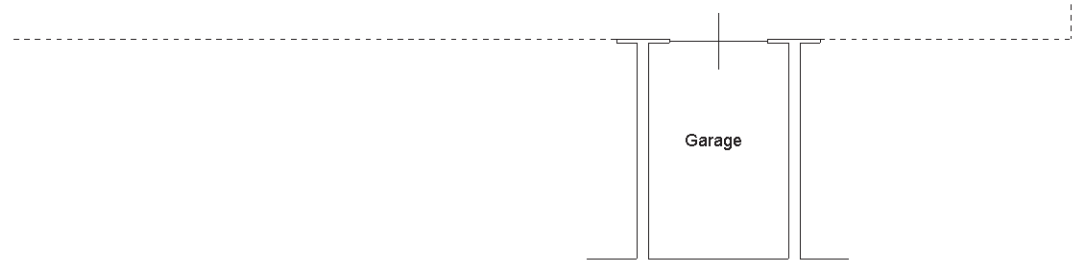
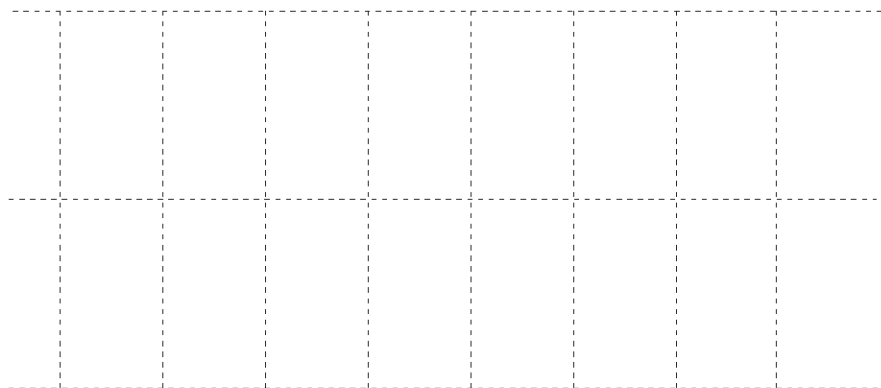

NORD

Catasto dei Fabbricati - Situazione al 22/03/2021 - Comune di PAESE (G229) - < Sez.Urb.: D - Foglio: 14 - Particella: 1240 - Subalterno: 142 >
VIA LEGNAGO piano: S1;

Ultima planimetria in atti

**Agenzia del Territorio
CATASTO FABBRICATI
Ufficio Provinciale di
Treviso**

Dichiarazione protocollo n. 000443013 del 01/10/2003

Planimetria di u.i.u. in Comune di Paese

Via Legnago

civ.

Identificativi Catastali:

Sezione: D

Foglio: 14

Particella: 1240

Subalterno: 143

Compilata da:
Cendron Graziano

Iscritto all'albo:
Geometri

Prov. Treviso

N. 2121

Scheda n. 1

Scala 1:200

PIANO INTERRATO H= 2.40

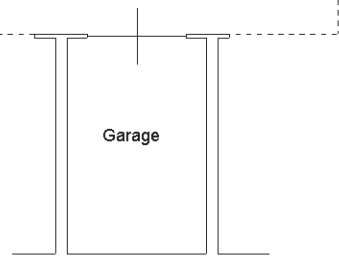
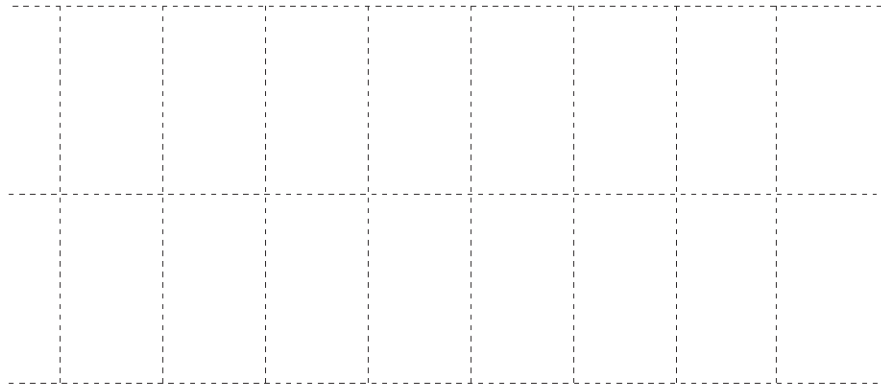

NORD

Catasto dei Fabbricati - Situazione al 22/03/2021 - Comune di PAESE (G229) - < Sez.Urb.: D - Foglio: 14 - Particella: 1240 - Subalterno: 143 >
VIA LEGNAGO piano: S1;

Ultima planimetria in atti

**Agenzia del Territorio
CATASTO FABBRICATI
Ufficio Provinciale di
Treviso**

Dichiarazione protocollo n. 000443013 del 01/10/2003

Planimetria di u.i.u. in Comune di Paese

Via Legnago

civ.

Identificativi Catastali:

Sezione: D

Foglio: 14

Particella: 1240

Subalterno: 144

Compilata da:
Cendron Graziano

Iscritto all'albo:
Geometri

Prov. Treviso

N. 2121

Scheda n. 1

Scala 1:200

PIANO INTERRATO H= 2.40

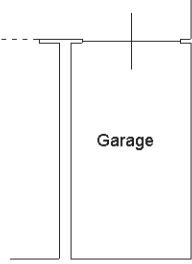
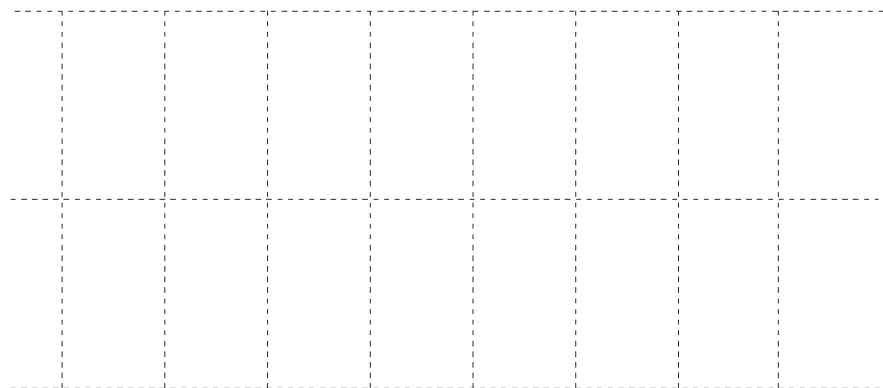

Garage



NORD

Catasto dei Fabbricati - Situazione al 22/03/2021 - Comune di PAESE (G229) - < Sez.Urb.: D - Foglio: 14 - Particella: 1240 - Subalterno: 144 >
VIA LEGNAGO piano: S1;

Ultima planimetria in atti

**Agenzia del Territorio
CATASTO FABBRICATI
Ufficio Provinciale di
Treviso**

Dichiarazione protocollo n. 443013 del 10/10/2003

Planimetria di u.i.u. in Comune di Paese

Via Legnago

civ.

Identificativi Catastali:

Sezione: D
Foglio: 14
Particella: 1240
Subalterno: 174

Compilata da:
Cendron Graziano

Iscritto all'albo:
Geometri

Prov. Treviso

N. 2121

Scheda n. 1

Scala 1:200

PIANO INTERRATO H= 2.97

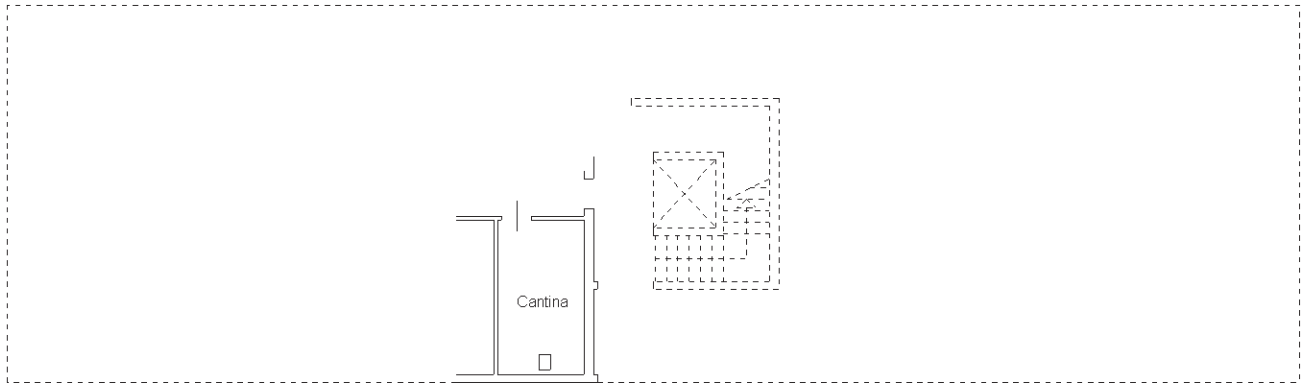

NORD

Ultima planimetria in atti

Data: 22/03/2021 - n. T403420 - Richiedente: SCRMTN66H28D325P

Totale schede: 1 - Formato di acquisizione: A4(210x297) - Formato stampa richiesto: A4(210x297)

Catasto dei Fabbricati - Situazione al 22/03/2021 - Comune di PAESE (G229) - < Sez.Urb.: D - Foglio: 14 - Particella: 1240 - Subalterno: 174 >
VIA LEGNAGO piano: S1;

**Agenzia del Territorio
CATASTO FABBRICATI
Ufficio Provinciale di
Treviso**

Dichiarazione protocollo n. 443013 del 10/10/2003

Planimetria di u.i.u. in Comune di Paese

Via Legnago

civ.

Identificativi Catastali:

Sezione: D
Foglio: 14
Particella: 1240
Subalterno: 175

Compilata da:
Cendron Graziano

Iscritto all'albo:
Geometri

Prov. Treviso

N. 2121

Scheda n. 1

Scala 1:200

PIANO INTERRATO H= 2.97

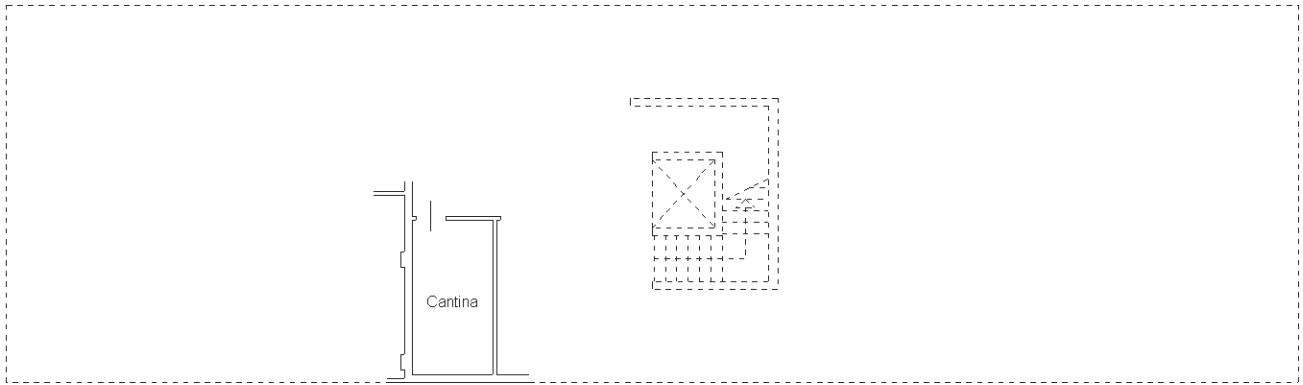

NORD

Ultima planimetria in atti

**Agenzia del Territorio
CATASTO FABBRICATI
Ufficio Provinciale di
Treviso**

Dichiarazione protocollo n. 443013 del 10/10/2003

Planimetria di u.i.u. in Comune di Paese

Via Legnago

civ.

Identificativi Catastali:

Sezione: D

Foglio: 14

Particella: 1240

Subalterno: 190

Compilata da:
Cendron Graziano

Iscritto all'albo:
Geometri

Prov. Treviso

N. 2121

Scheda n. 1

Scala 1:200

PIANO INTERRATO H= 2.97

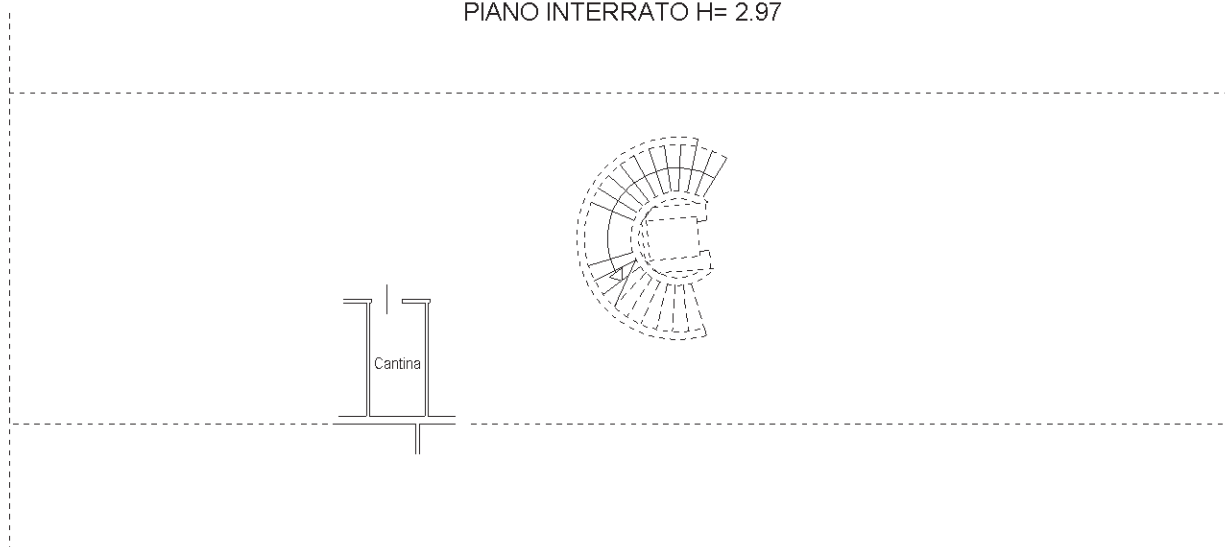

NORD

Catasto dei Fabbricati - Situazione al 22/03/2021 - Comune di PAESE (G229) - < Sez.Urb.: D - Foglio: 14 - Particella: 1240 - Subalterno: 190 >
VIA LEGNAGO piano: S1;

Ultima planimetria in atti

**Agenzia del Territorio
CATASTO FABBRICATI
Ufficio Provinciale di
Treviso**

Dichiarazione protocollo n. 000237157 del 15/07/2002

Planimetria di u.i.u. in Comune di Paese

Via Brondi

civ.

Identificativi Catastali:

Sezione: D

Foglio: 14

Particella: 1181

Subalterno: 50

Compilata da:
Cendron Graziano

Iscritto all'albo:
Geometri

Prov. Treviso

N. 2121

Scheda n. 1

Scala 1:200

PIANO INTERRATO H= 2.40

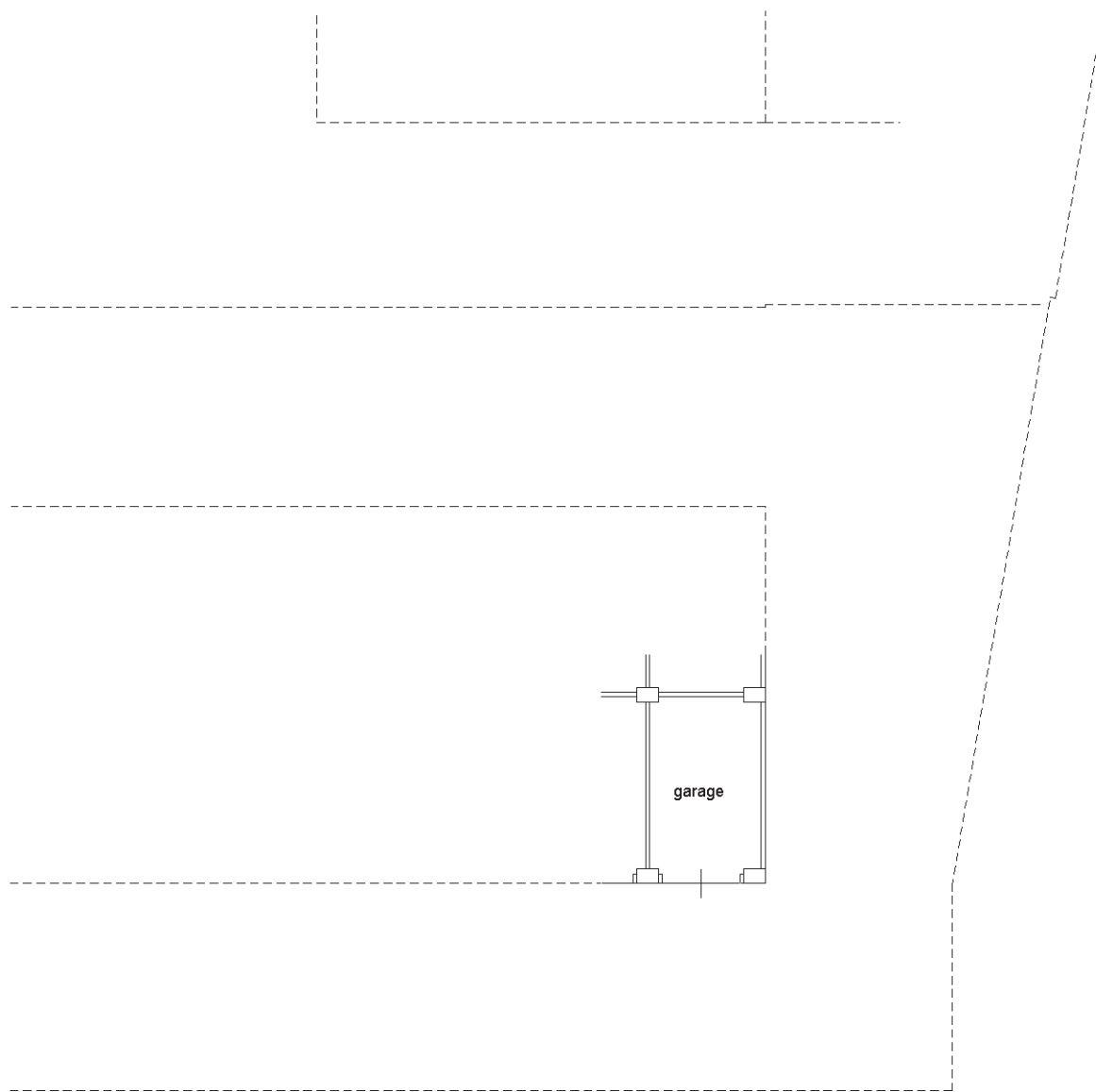

NORD

Catasto dei Fabbricati - Situazione al 22/03/2021 - Comune di PAESE (G229) - < Sez.Urb.: D - Foglio: 14 - Particella: 1181 - Subalterno: 50 >
VIA BRONDI piano: S1;

Ultima planimetria in atti

**Agenzia del Territorio
CATASTO FABBRICATI
Ufficio Provinciale di
Treviso**

Dichiarazione protocollo n. 000237157 del 15/07/2002

Planimetria di u.i.u. in Comune di Paese

Via Brondi

civ.

Identificativi Catastali:

Sezione: D

Foglio: 14

Particella: 1181

Subalterno: 64

Compilata da:
Cendron Graziano

Iscritto all'albo:
Geometri

Prov. Treviso

N. 2121

Scheda n. 1

Scala 1:200

PIANO INTERRATO H= 2.40

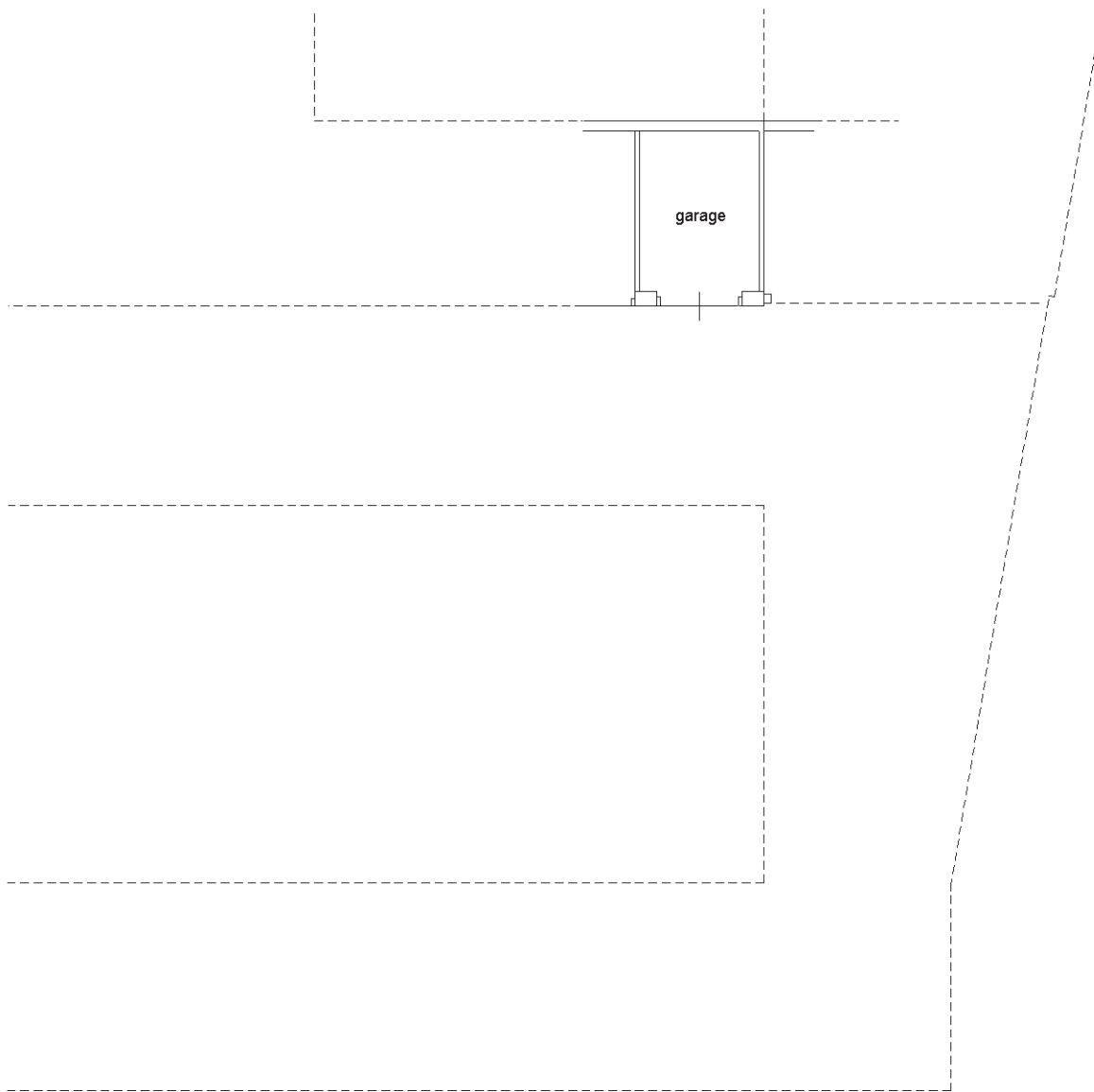

NORD

Catasto dei Fabbricati - Situazione al 22/03/2021 - Comune di PAESE (G229) - < Sez.Urb.: D - Foglio: 14 - Particella: 1181 - Subalterno: 64 >
VIA BRONDI piano: S1;

Ultima planimetria in atti

**Agenzia del Territorio
CATASTO FABBRICATI
Ufficio Provinciale di
Treviso**

Dichiarazione protocollo n. 000237157 del 15/07/2002

Planimetria di u.i.u. in Comune di Paese

Via Brondi

civ.

Identificativi Catastali:

Sezione: D

Foglio: 14

Particella: 1181

Subalterno: 208

Compilata da:
Cendron Graziano

Iscritto all'albo:
Geometri

Prov. Treviso

N. 2121

Scheda n. 1

Scala 1:200

PIANO INTERRATO H= 2.40

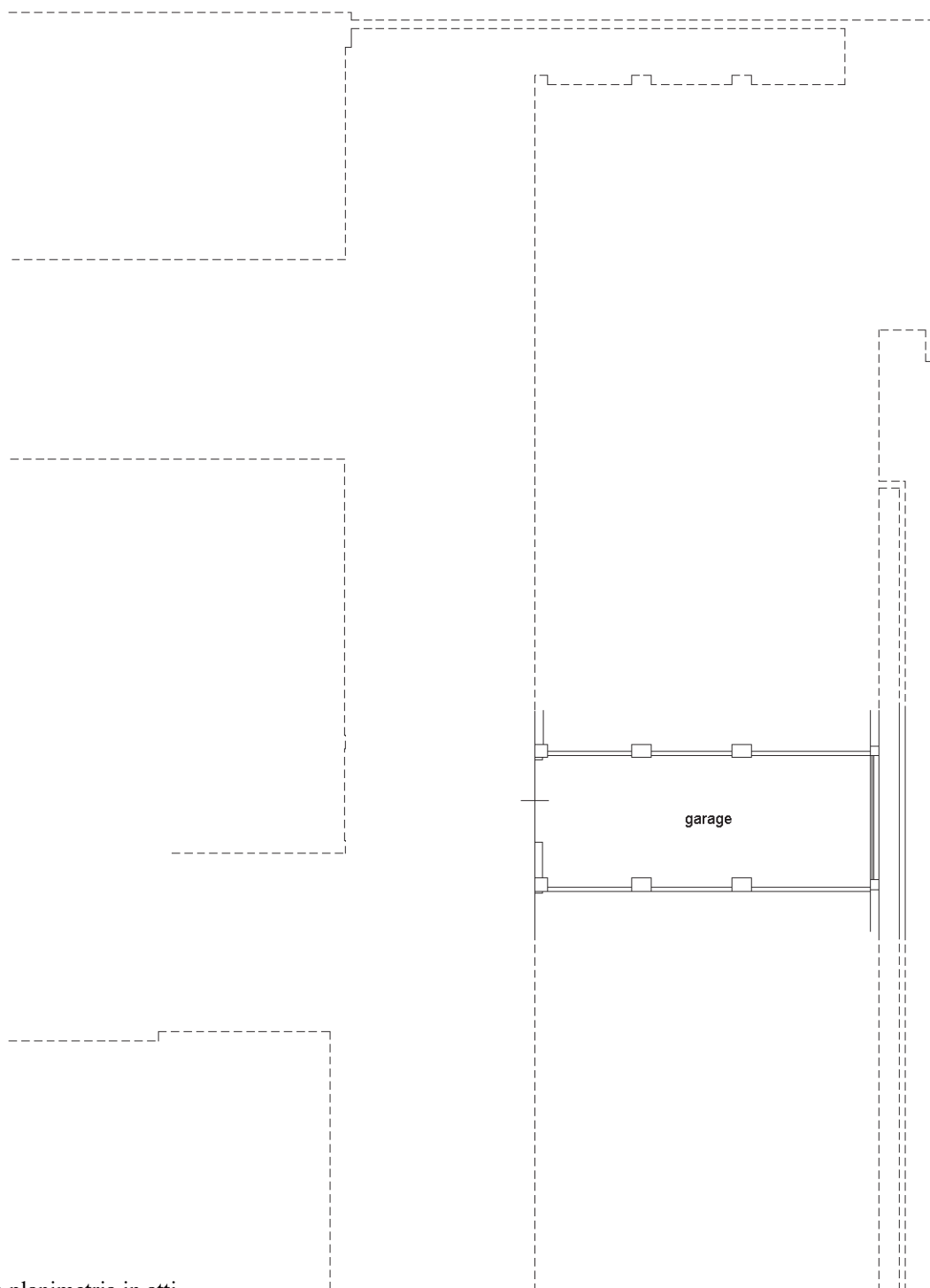

NORD

Ultima planimetria in atti