

# LOTTO N.01

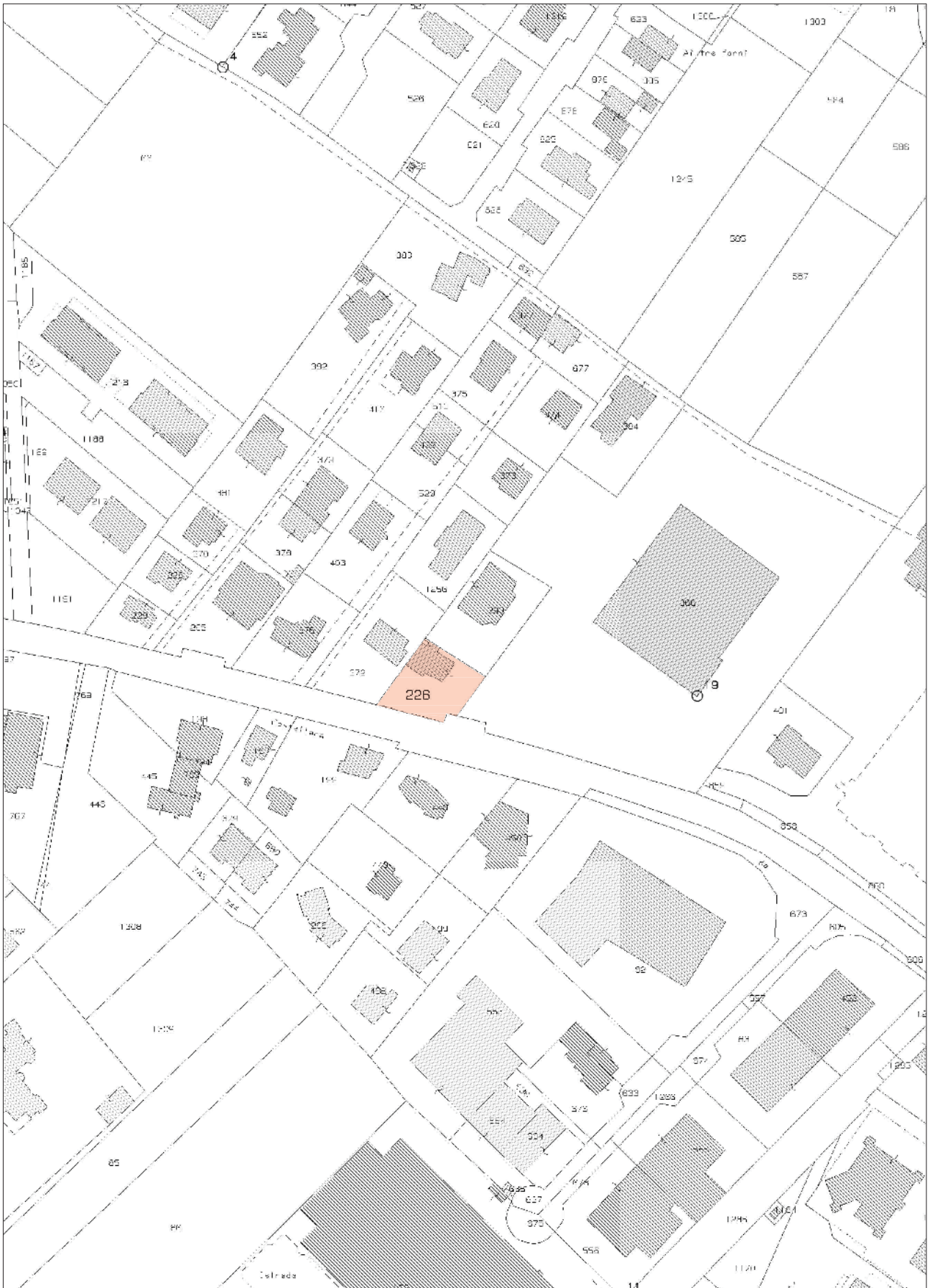

## ESTRATTO DI MAPPA

NCT: Foglio 36, mappale 226 - scala 1:2000

MODULARIO  
F. - Catasto - 431



**MINISTERO DELLE FINANZE**  
**DIPARTIMENTO DEL TERRITORIO**

Mod. EP/1 CEU

Ufficio Tecnico Erariale di TREVISO

**ELABORATO PLANIMETRICO**

Pag. n. 1 di 1

Ubicazione e riferimenti catastali dell'immobile	
Comune <u>PAESE</u>	C.T. Sez. <u>Fgl. 36</u> Mapp. <u>226</u>
Via/piazza <u>VITTORIO VENETO</u> n. _____	C.E.U. Sez. <u>D</u> Fgl. <u>14</u> Mapp. <u>226</u>
ESTRATTO DI MAPPA scala 1: <u>2000</u>	Tipo mappale n. <u>65578</u> del <u>06.12.1999</u>
<b>Riservato all'Ufficio Tecnico Erariale</b>	L'operatore
Protocollo <u>Co 5616</u>	
Sostituisce il presente mod. EP/1 prot. _____	
Annullato e sostituito dal mod. EP/1 prot. _____	
	<b>IL TECNICO</b>
	data _____
	firma e timbro

Fonte: Istituto Nazionale per lo Studio e la Consulenza Catastrale - I.N.C.

dei Fabbricati - Situazione al 22/11/2021 - Comune di PAESE(G229) - < Sez. urbana D - Foglio 14 - Particella 226 >

**ALLEGATO**  
**C.5 - Pag. 1**

MODULARIO  
F. - Catasto - 432



**MINISTERO DELLE FINANZE**  
**DIPARTIMENTO DEL TERRITORIO**

Mod. EP/2 CEU

Ufficio Tecnico Erariale di TREVISO

**ELABORATO PLANIMETRICO**

Pag. n. 1 di 1

Comune	Sezione	Foglio	Numero	Tipo mappale n.	del
PAESE	D	14	225	55578	06.12.1999

DIMOSTRAZIONE GRAFICA DEI SUBALTERNI ASSEGNATI

scala 1: 500

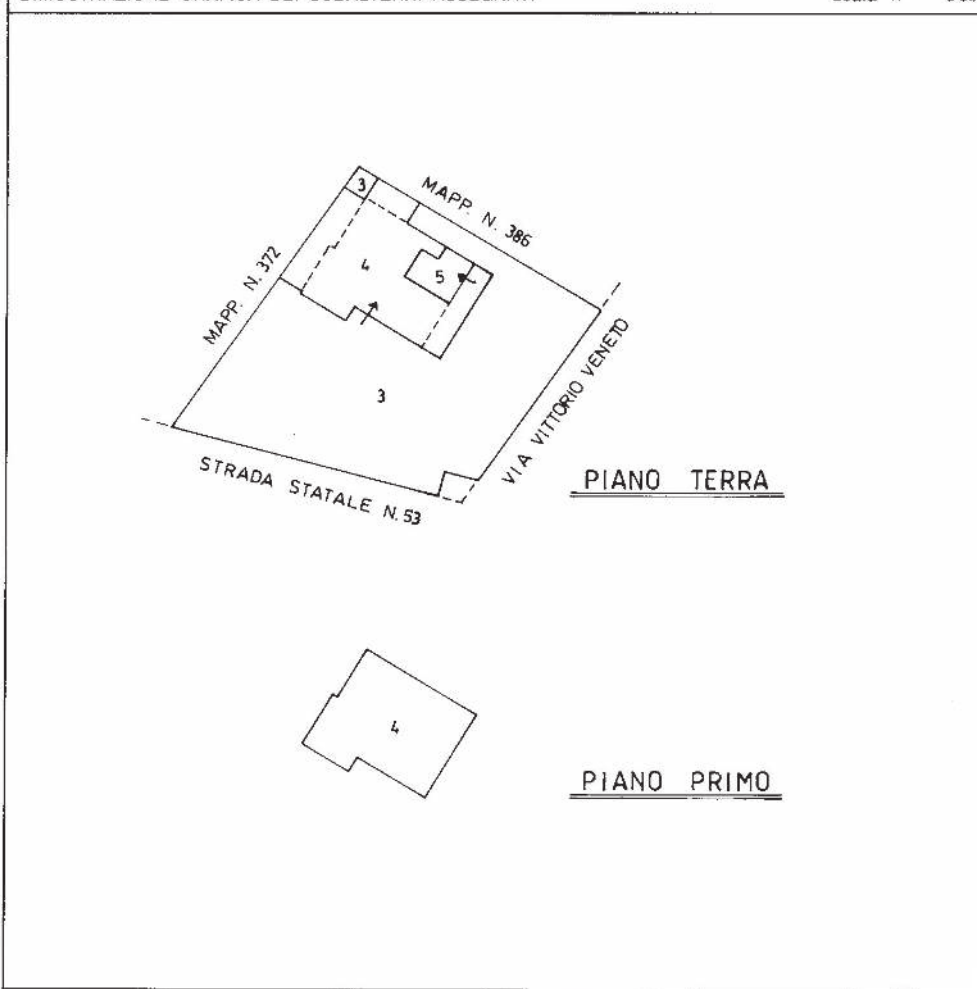

<b>Riservato all'Ufficio Tecnico Erariale</b>	L'operatore	<b>IL TECNICO</b>
Protocollo <u>CO5616</u>		data
Sostituisce il presente mod. EP/2 prot.		<i>[Signature]</i>
Annullato e sostituito dal mod. EP/2 prot.		firma e timbro

Banco - Modulo Poligrafico e Grafico edito. Spazio - P.4

dei Fabbricati - Situazione al 22/11/2021 - Comune di PAESE(G229) - < Sez. urbana D - Foglio 14 - Particella 226 >

MODULARIO  
F. - Catasto - 433



MINISTERO DELLE FINANZE  
DIPARTIMENTO DEL TERRITORIO

Mod. EP/3 CEU

Ufficio Tecnico Erariale di TREVISO

**ELABORATO PLANIMETRICO**

ELENCO DEI SUBALTERNI ASSEGNATI

Pag. n. 1 di 1

Comune <b>PAESE</b>		Sezione <b>D</b>	Foglio <b>14</b>	Numero <b>226</b>	Tipo mappale n. <b>65578</b>			del <b>06.12.1999</b>
Numero	Sub.	UBICAZIONE via/piazza		N. civico	piano	scala	int.	DESCRIZIONE
226	<del>1</del>	Via Postumia			T-1°			<b>ABITAZIONE,</b> soppresso e sostituito dal sub 4 per diversa distribuzione interna, fusione ed ampliamento;
	<del>2</del>	Via Postumia			T			<b>GARAGE</b> di Mq. 30 soppresso e sostituito dal sub 5 per divisione e diversa distribuzione interna;
	<b>3</b>	Via Vittorio Veneto			T			<b>B.C.N.C.,</b> <b>AREA SCOPERTA</b> di Mq 576, comune ai sub 4 e 5, nuova identificazione ;
	<b>4</b>	Via Vittorio Veneto			T-1°			<b>ABITAZIONE,</b> deriva dal sub 1 per diversa distribuzione interna, fusione ed ampliamento;
	<b>5</b>	Via Vittorio Veneto			T			<b>GARAGE</b> di Mq 16, deriva dal sub 2 per divisione e diversa distribuzione interna.

<b>Riservato all'Ufficio Tecnico Erariale</b>	L'operatore <b>CO</b>	IL TECNICO <b>16 DIC 1999</b> data
Protocollo <b>CO5646</b>	<b>CO</b>	
Sostituisce il presente mod. EP/3 prot. ....	<b>17 DIC 1999</b>	
Annulato e sostituito dal mod. EP/3 prot. ....		



Nota: - Copia Registrata al Comune di Paese (n. 17)

dei Fabbricati - Situazione al 22/11/2021 - Comune di PAESE(G229) - < Sez. urbana D - Foglio 14 - Particella 226 >

**ALLEGATO  
C.5 - Pag. 3**

MODULARIO  
F. rog. rand. 487



MINISTERO DELLE FINANZE  
DIPARTIMENTO DEL TERRITORIO  
**CATASTO EDILIZIO URBANO** (RDL 13-4-1939, n. 652)

MOD. **BN** (CEU)

LIRE  
**200**

Planimetria di u.i.u. in Comune di PAESE via VITTORIO VENETO civ. .....

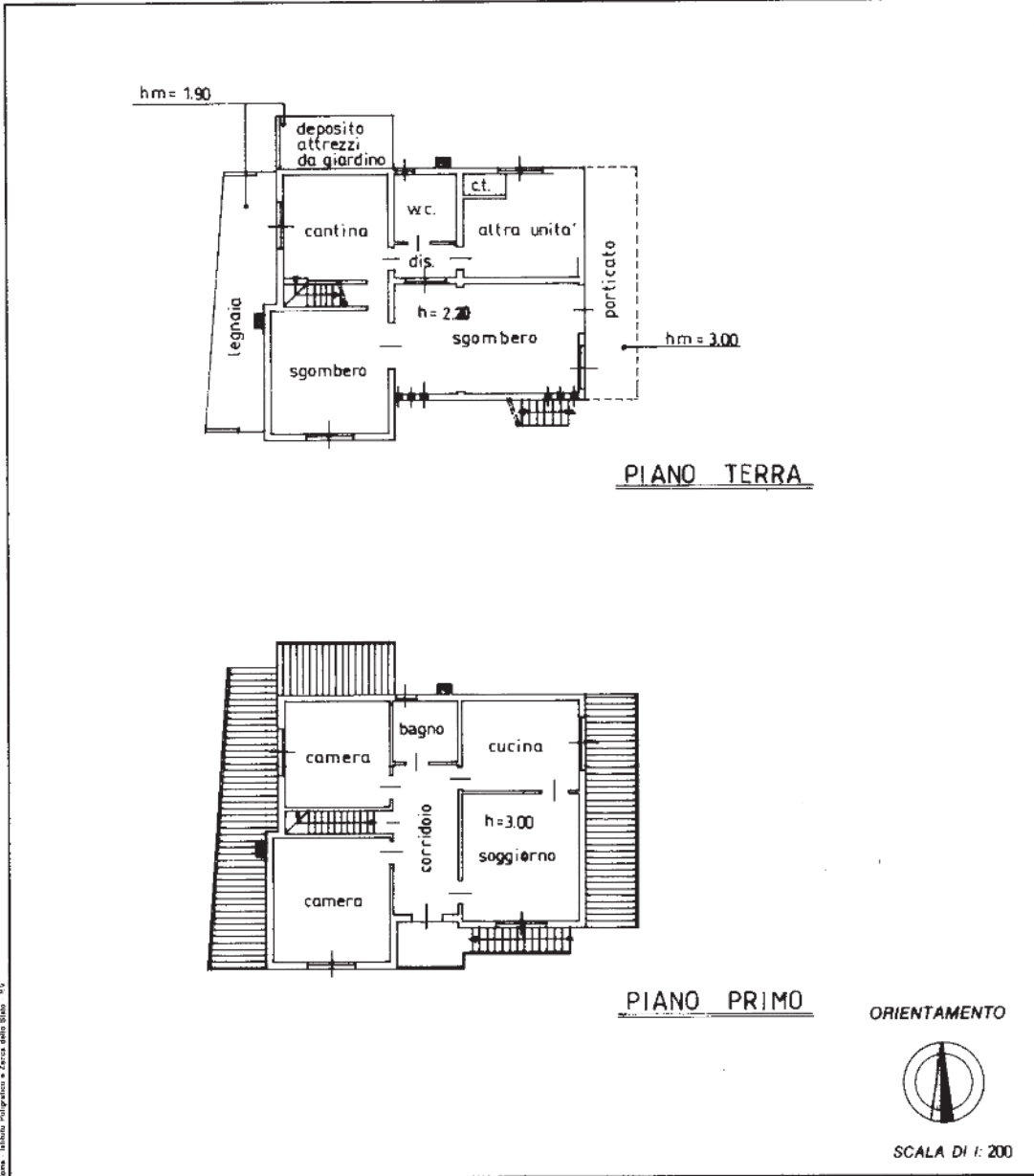

Nome: Luciano Pulgarino - Zucca della Seta - 015

Dichiarazione di N.C.   
 Denuncia di variazione   
 Identificativi catastali  
 F. D/14  
 n. 226 sub. 4

Compilata dal Arch. Lorenzetto Remo  
 (Titolo, cognome e nome)  
 Iscritto all'albo degli architetti  
 della provincia di Treviso n. 474  
 data ..... Firma *Lorenzetto Remo*

RISERVATO ALL'UFFICIO

dei Fabbricati - Situazione al 22/11/2021 - Comune di PAESE(G/29) - < Sez. urbana D - Foglio 14 - Particella 226 - Subalterno 4 - VITTORIO VENETO Piano T-1

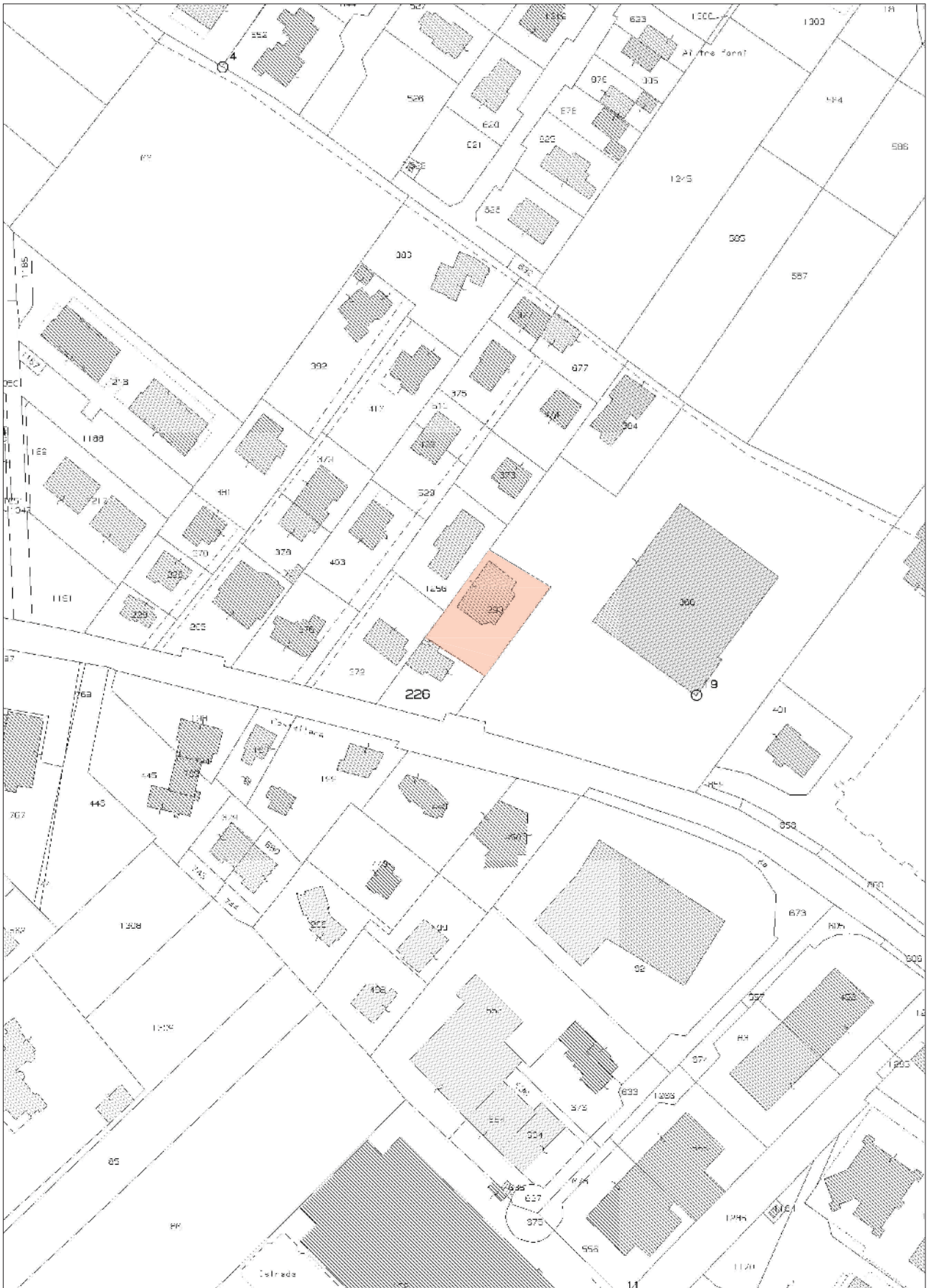

**ESTRATTO DI MAPPA**

NCT: Foglio 36, mappale 290 - scala 1:2000

MODULARIO  
F. - Cat. S. T. - 315



MINISTERO DELLE FINANZE  
DIREZIONE GENERALE DEL CATASTO E DEI SERVIZI TECNICI ERARIALI

Mod. B (Nuovo Catasto Edilizio Urbano)

Lire  
20

# NUOVO CATASTO EDILIZIO URBANO

(R. DECRETO-LEGGE 13 APRILE 1959, N. 652)

Planimetria dell'immobile situato nel Comune di PAESE Via Castellana  
Ditta CONSORZIO AGRARIO INTERPROVINCIALE Treviso-Belluno  
Allegata alla dichiarazione presentata all'Ufficio Tecnico Erariale di Treviso

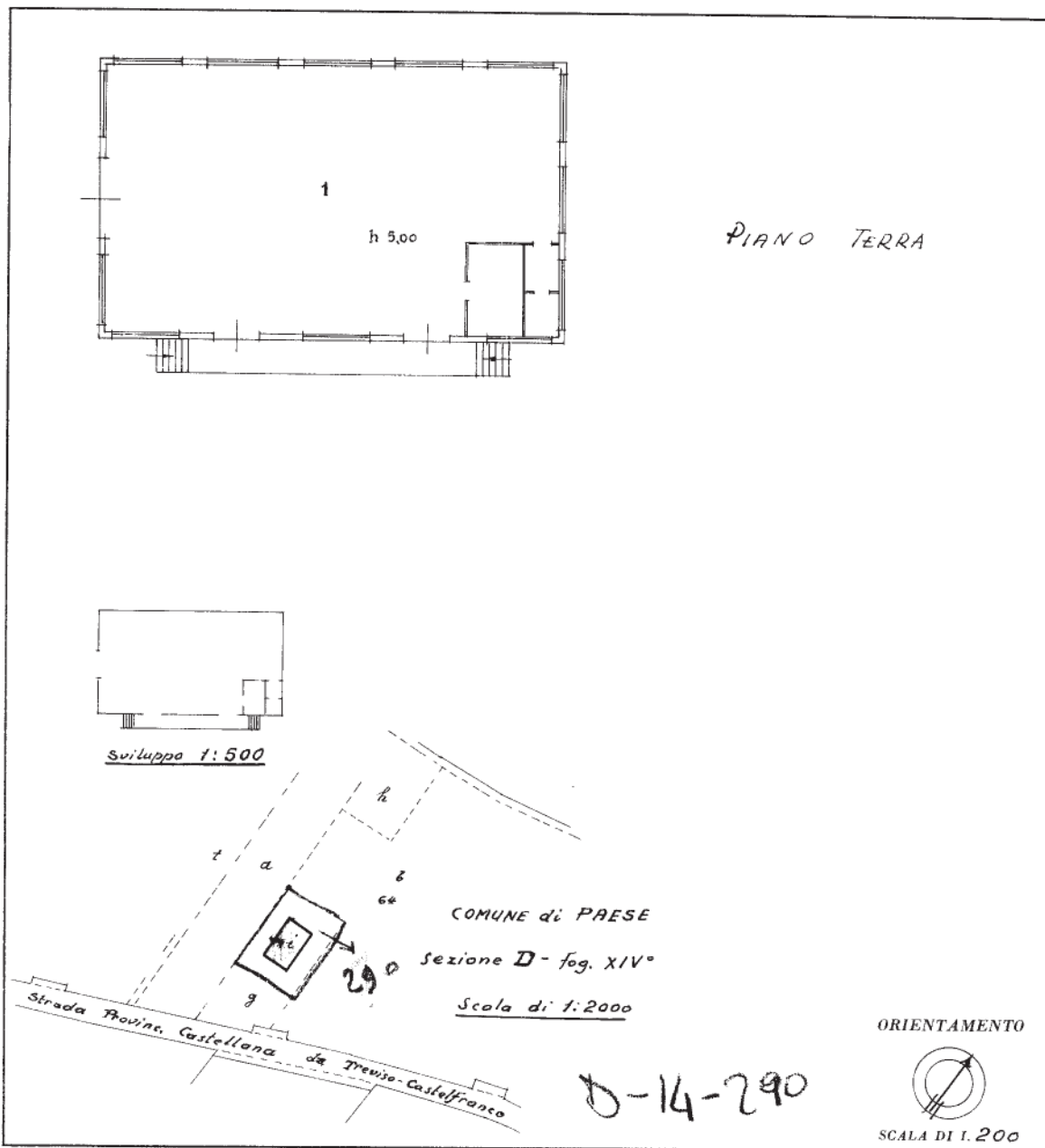

SPAZIO RISERVATO PER LE ANNOTAZIONI D'UFFICIO

DATA	
PROT. N°	1167

Compilata dall'Ingegnere  
(Titolo, nome e cognome del tecnico)  
M. Bassacotto Luigi  
Iscritto all'Albo degli Ingegneri  
della Provincia di Treviso  
DATA Novembre 1968  
Firma: Luigi Bassacotto

ISTITUTO PER IL CATASTO

Catasto dei Fabbricati - Situazione al 22/11/2021 - Comune di PAESE(G229) - < Sez. urbana D - Foglio 14 - Particella 290 >  
Via CASTELLANA Piano T

Ultima planimetria in atti

# LOTTO N.02



## ESTRATTO DI MAPPA

NCT: Foglio 36, mappali 104, 107, 108, 761, 764 - scala 1:2000





ESTRATTO DI MAPPA CON ORTOFOTO  
scala 1:2000

MODULARIO  
F. - ng. rend. 497



MINISTERO DELLE FINANZE

MOD. B (Nuovo Catasto Edilizio Urbano)

DIREZIONE GENERALE DEL CATASTO E DEI SERVIZI TECNICI ERARIALI

# NUOVO CATASTO EDILIZIO URBANO

(R. DECRETO-LEGGE 13 APRILE 1959, N. 652)

Lire  
100

Planimetria dell'immobile situato nel Comune di PAESE Via Cal MORGANELLA

Ditta CONTO ANGELO M. 9-3-984 a Paese CONTO FEDERICO M. Paese il 3-2-986

Allegata alla dichiarazione presentata all'Ufficio Tecnico Erariale di TREVISO

## LOTTO N.03

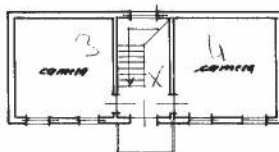
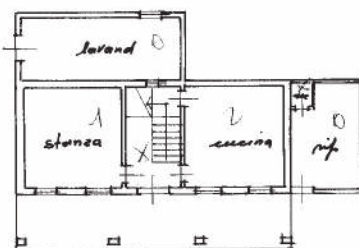

Comune di Paese  
sez. E fog. 11  
m. 776  
1:1000

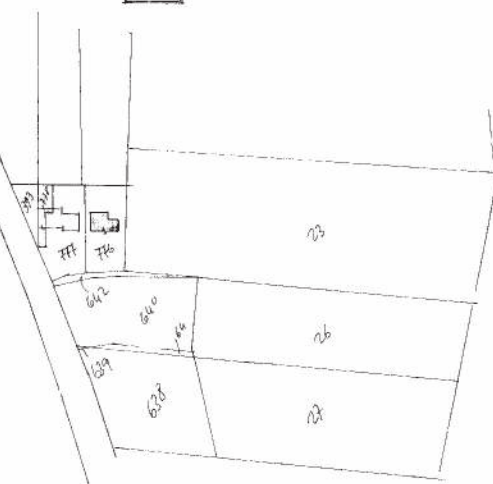

ORIENTAMENTO



SCALA DI 1:200

### SPAZIO RISERVATO PER LE ANNOTAZIONI D'UFFICIO

DATA

PROT. N°

2778

V84  
2778 A

Compilata dal Arch. Bruno Felbin  
(Titolo, nome e cognome del tecnico)

Iscritto all'Albo degli Architetti  
della Provincia di TREVISO

DATA 7-6-984

Firma: Bruno Felbin

Ultima planimetria in atti

Catasto dei Fabbricati - Situazione al 30/05/2022 - Comune di PAESE(G229) - < Sez. urbana E - Foglio 6 - Particella 776 - Subalterno 2 >  
VIA CAL MORGANELLA Piano T - 1



**ESTRATTO DI MAPPA**

NCT: Foglio 43, mappale 775 - scala 1:2000

# LOTTO N.04

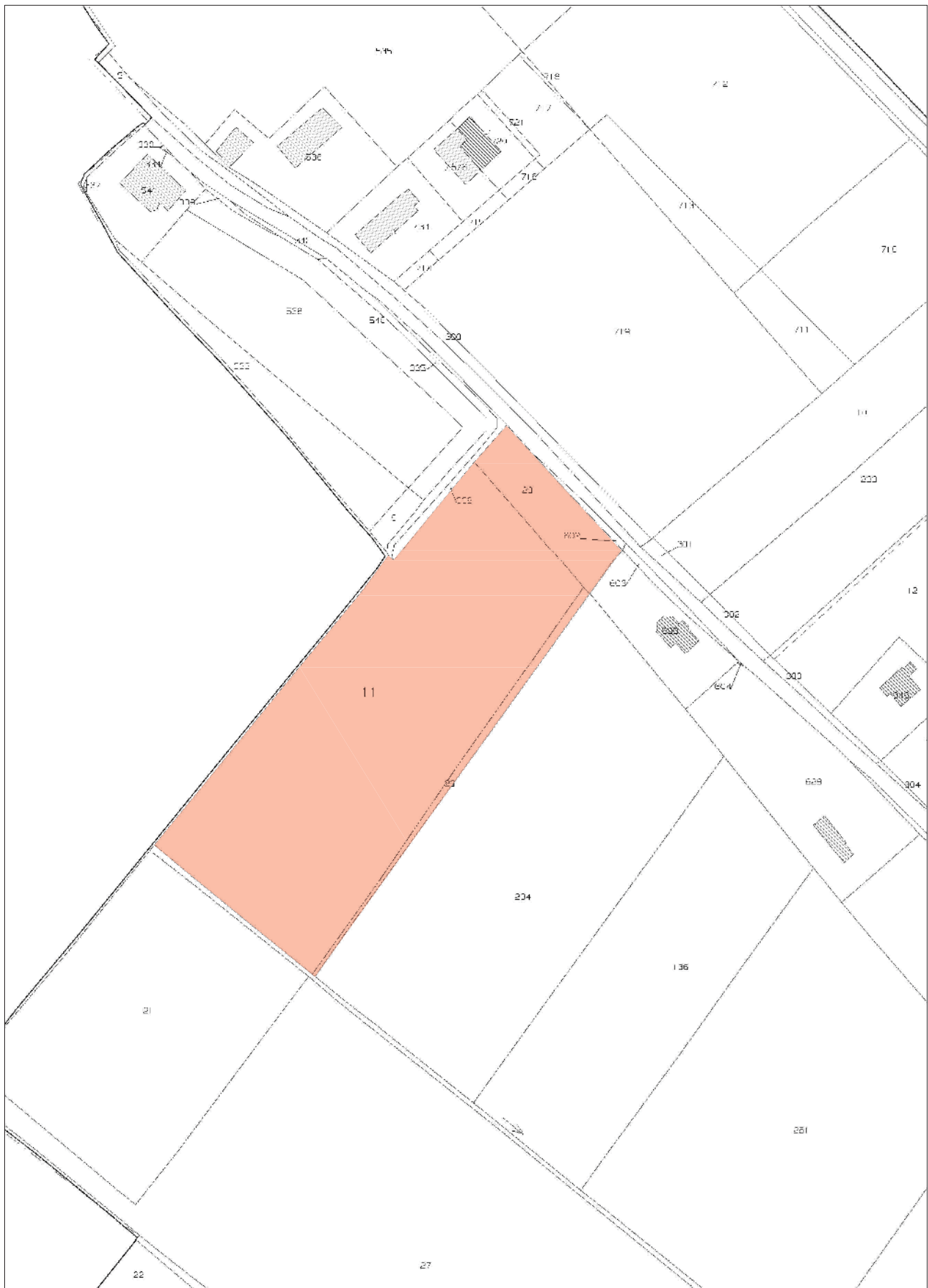

## ESTRATTO DI MAPPA

NCT: Foglio 40, mappali 11, 28, 29 - scala 1:2000



SOVRAPPOSIZIONE TRA MAPPA E ORTOFOTO