

**Agenzia del Territorio  
CATASTO FABBRICATI  
Ufficio Provinciale di  
Treviso**

Dichiarazione protocollo n. 000027871 del 22/01/2003	
Planimetria di u.i.u. in Comune di Castelfranco Veneto	
Via Daminipietro civ. 36	
Identificativi Catastali:	Compilata da: Forni Alessandra
Sezione: D	Iscritto all'albo: Geometri
Foglio: 4	Prov. Treviso
Particella: 1310	N. 2968
Subalterno: 11	

Scheda n. 1      Scala 1:200

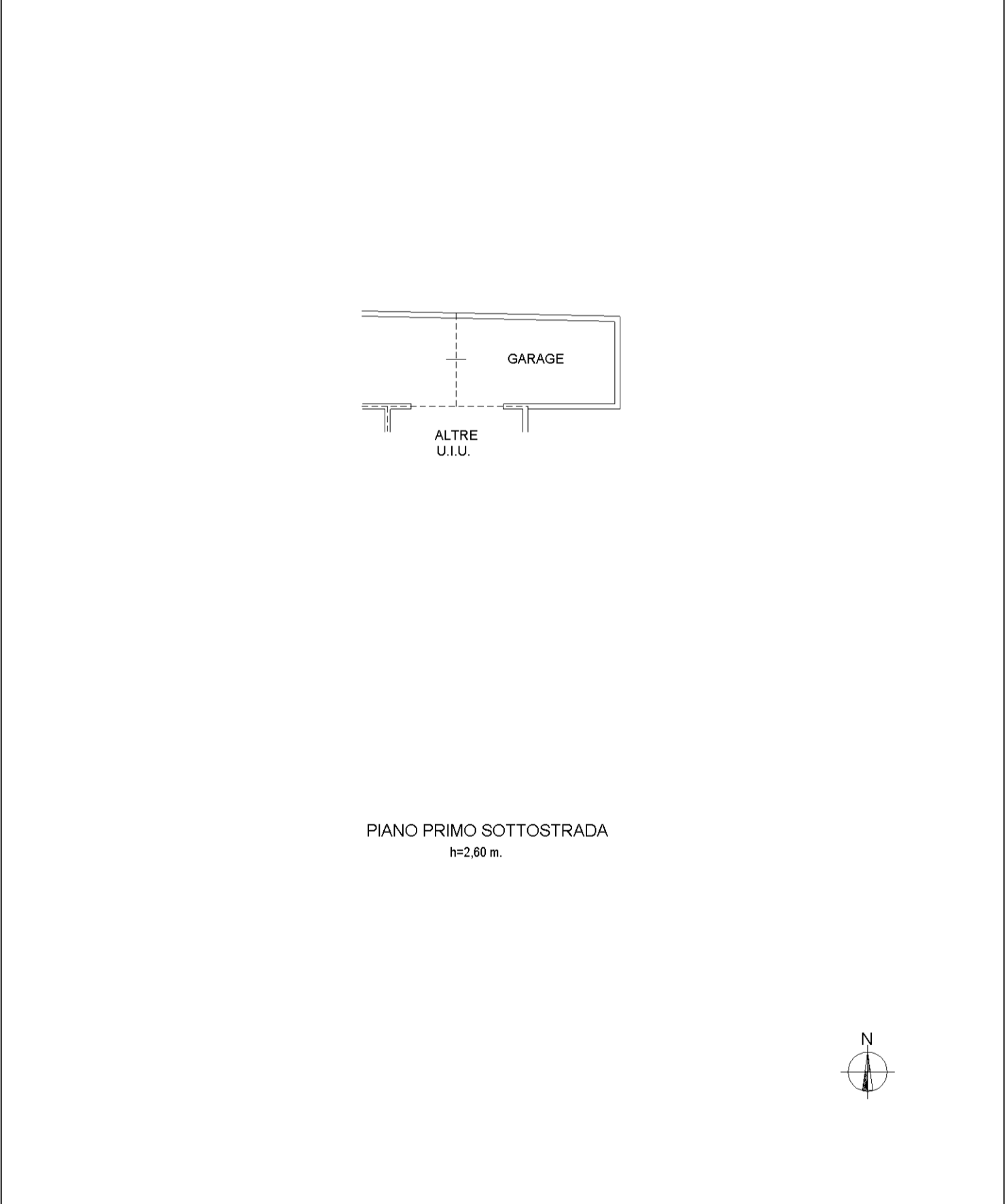

invar 01

Catasto dei Fabbricati - Situazione al 08/02/2023 - Comune di CASTELFRANCO VENETO(C111) - < Sez. urbana D - Foglio 4 - Particella 1310 - Subalterno 11 >  
VIA PIETRO DAMINI n. 36 Piano S1

**Agenzia del Territorio  
CATASTO FABBRICATI  
Ufficio Provinciale di  
Treviso**

Dichiarazione protocollo n. 000027871 del 22/01/2003	
Planimetria di u.i.u. in Comune di Castelfranco Veneto	
Via Daminipietro civ. 36	
Identificativi Catastali:	Compilata da: Forni Alessandra
Sezione: D	Iscritto all'albo: Geometri
Foglio: 4	Prov. Treviso N. 2968
Particella: 1310	
Subalterno: 12	

Scheda n. 1      Scala 1:200

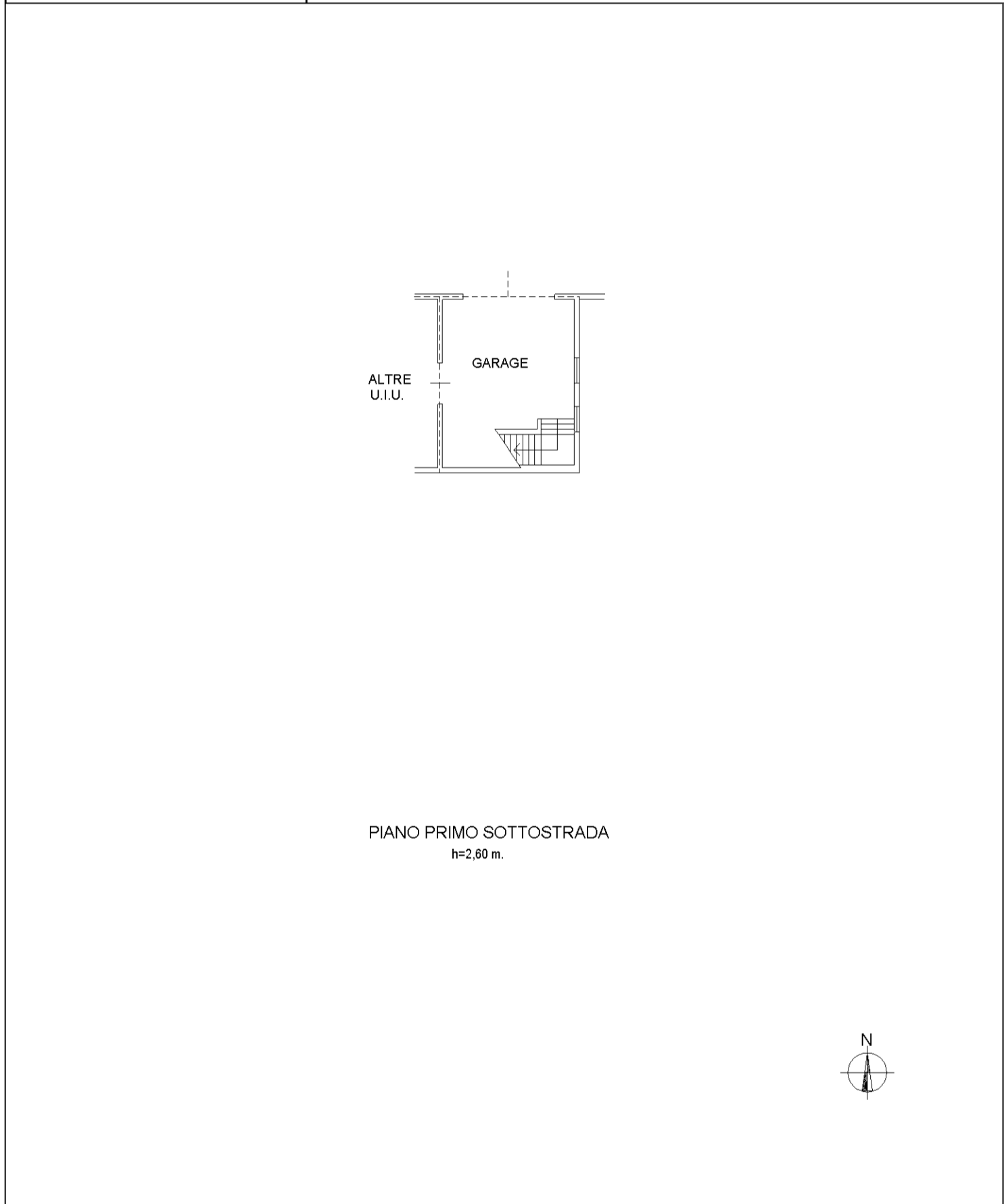

manu 01

Catasto dei Fabbricati - Situazione al 08/02/2023 - Comune di CASTELFRANCO VENETO(C111) - < Sez. urbana D - Foglio 4 - Particella 1310 - Subalterno 12 >  
VIA PIETRO DAMINI n. 36 Piano S1

**Agenzia del Territorio  
CATASTO FABBRICATI  
Ufficio Provinciale di  
Treviso**

Dichiarazione protocollo n. 000027871 del 22/01/2003	
Planimetria di u.i.u. in Comune di Castelfranco Veneto	
Via Daminipietro civ. 36	
Identificativi Catastali:	Compilata da: Forni Alessandra
Sezione: D	Iscritto all'albo: Geometri
Foglio: 4	Prov. Treviso
Particella: 1310	N. 2968
Subalterno: 13	

Scheda n. 1      Scala 1:200



PIANO PRIMO SOTTOSTRADA  
h=2,60 m.



manu 01

Catasto dei Fabbricati - Situazione al 08/02/2023 - Comune di CASTELFRANCO VENETO(C111) - < Sez. urbana D - Foglio 4 - Particella 1310 - Subalterno 13 >  
VIA PIETRO DAMINI n. 36 Piano S1

**Agenzia del Territorio  
CATASTO FABBRICATI  
Ufficio Provinciale di  
Treviso**

Dichiarazione protocollo n. 000027871 del 22/01/2003	
Planimetria di u.i.u. in Comune di Castelfranco Veneto	
Via Daminipietro civ. 36	
Identificativi Catastali:	Compilata da: Forni Alessandra
Sezione: D	Iscritto all'albo: Geometri
Foglio: 4	Prov. Treviso
Particella: 1310	N. 2968
Subalterno: 15	

Scheda n. 1      Scala 1:200

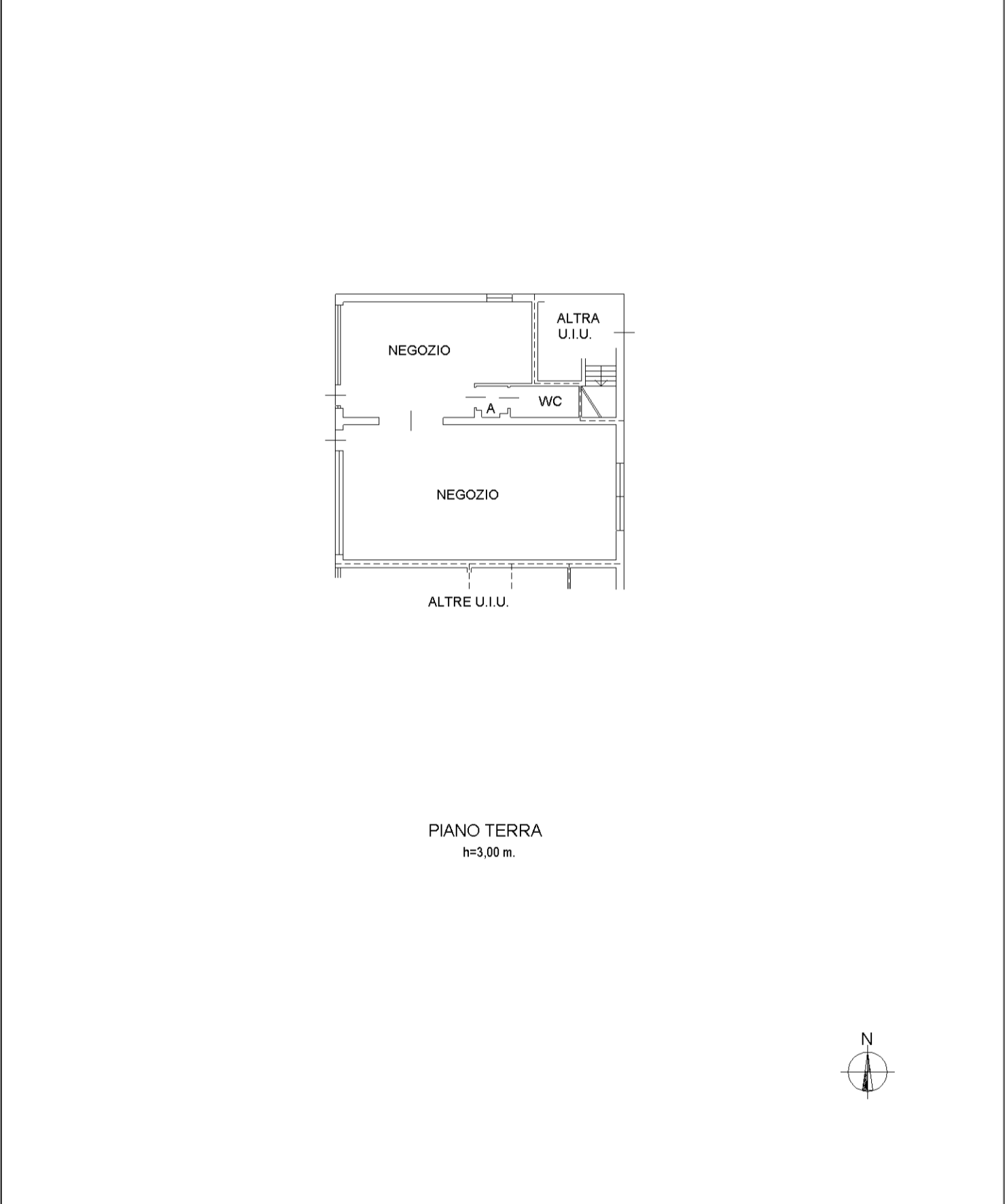

manu 01

Catasto dei Fabbricati - Situazione al 08/02/2023 - Comune di CASTELFRANCO VENETO(C111) - < Sez. urbana D - Foglio 4 - Particella 1310 - Subalterno 15 >  
VIA PIETRO DAMINI n. 36 Piano T

**Agenzia delle Entrate  
CATASTO FABBRICATI  
Ufficio Provinciale di  
Treviso**

Dichiarazione protocollo n. TV0108798 del 12/05/2014	
Planimetria di u.i.u. in Comune di Castelfranco Veneto	
Via Pietro Damini civ.	
Identificativi Catastali:	Compilata da: Spagnol Elisa
Sezione: D	Iscritto all'albo: Architetti
Foglio: 4	Prov. Treviso
Particella: 1310	N. 2469
Subalterno: 18	

Scheda n. 1      Scala 1:200

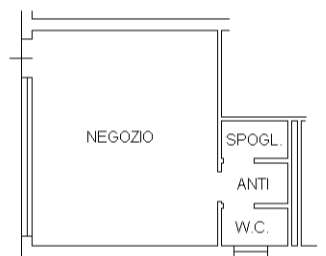

PIANO TERRA H=3.00m

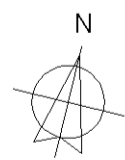

manu 01

Catasto dei Fabbricati - Situazione al 08/02/2023 - Comune di CASTELFRANCO VENETO(C111) - < Sez. urbana D - Foglio 4 - Particella 1310 - Subalterno 18 >  
VIA PIETRO DAMINI Piano T

**Agenzia delle Entrate  
CATASTO FABBRICATI  
Ufficio Provinciale di  
Treviso**

Dichiarazione protocollo n. TV0108798 del 12/05/2014	
Planimetria di u.i.u. in Comune di Castelfranco Veneto	
Via Pietro Damini civ.	
Identificativi Catastali:	Compilata da: Spagnol Elisa
Sezione: D	Iscritto all'albo: Architetti
Foglio: 4	Prov. Treviso
Particella: 1310	N. 2469
Subalterno: 19	

Scheda n. 1 Scala 1:200

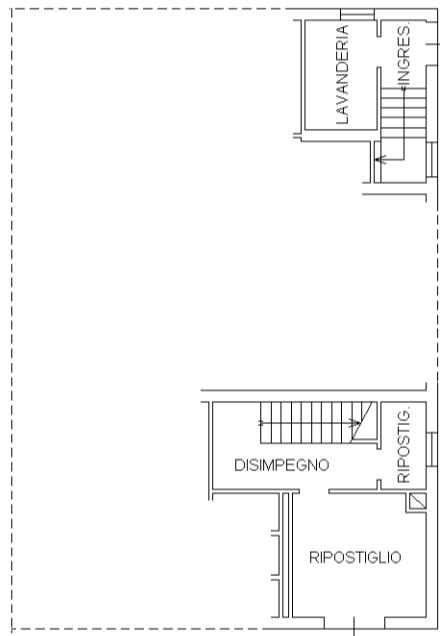

PIANO TERRA H=3.00m

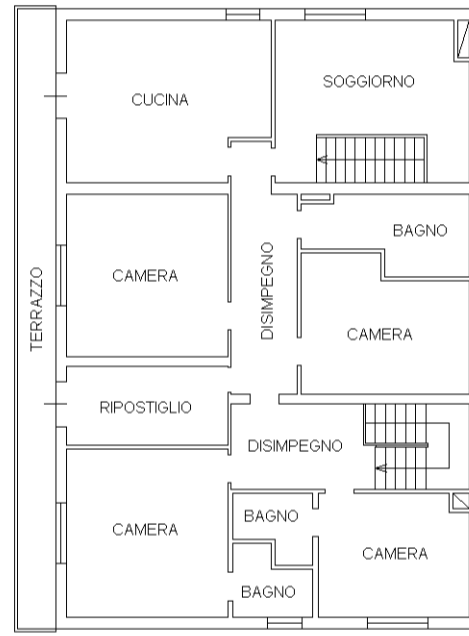

PIANO PRIMO H=2.70m

